

Regione del Veneto

UNITA' LOCALE SOCIO SANITARIA 19
del MEDIOBRENDA - Cittadella Padova

p r o g e t t o e s e c u t i v o
per l'adeguamento igienico e sanitario
dell'Ospedale di Galliera Veneta - Padova
(piano terra ala est): struttura residen-
ziale per anziani non autosufficienti

DOCUMENTAZIONE FOTOGRAFICA

agosto 1989

a r c h i t e t t o	ANTONIO PASQUALIN
Corte Ridolfo, 19.4	Via Daniele Manin, 3
30173 - Mestre Ve	35018 - San Martino
Ordine Architetti	di Lupari Padova
VENEZIA n. 1198	tel. 049.5951535

Le due fotografie dall'alto del complesso architettonico ed ambientale della Villa Imperiale di Galliera Veneta, riportate nella pagina seguente sono state eseguite nell'estate 1988.

Le successive, indicate nello schema di seguito riportato, sono state eseguite nel luglio del 1989 e sono distinte da lettere dell'alfabeto e numeri.

Le fotografie elencate con le lettere si riferiscono al piano terra dell'ala est della Villa. Le altre distinte con i numeri si riferiscono all'interno dell'edificio, in particolare riguardano l'accesso (co 02) nel quale vengono eliminate le barriere architettoniche, la tipologia degli ambienti e del connettivo.

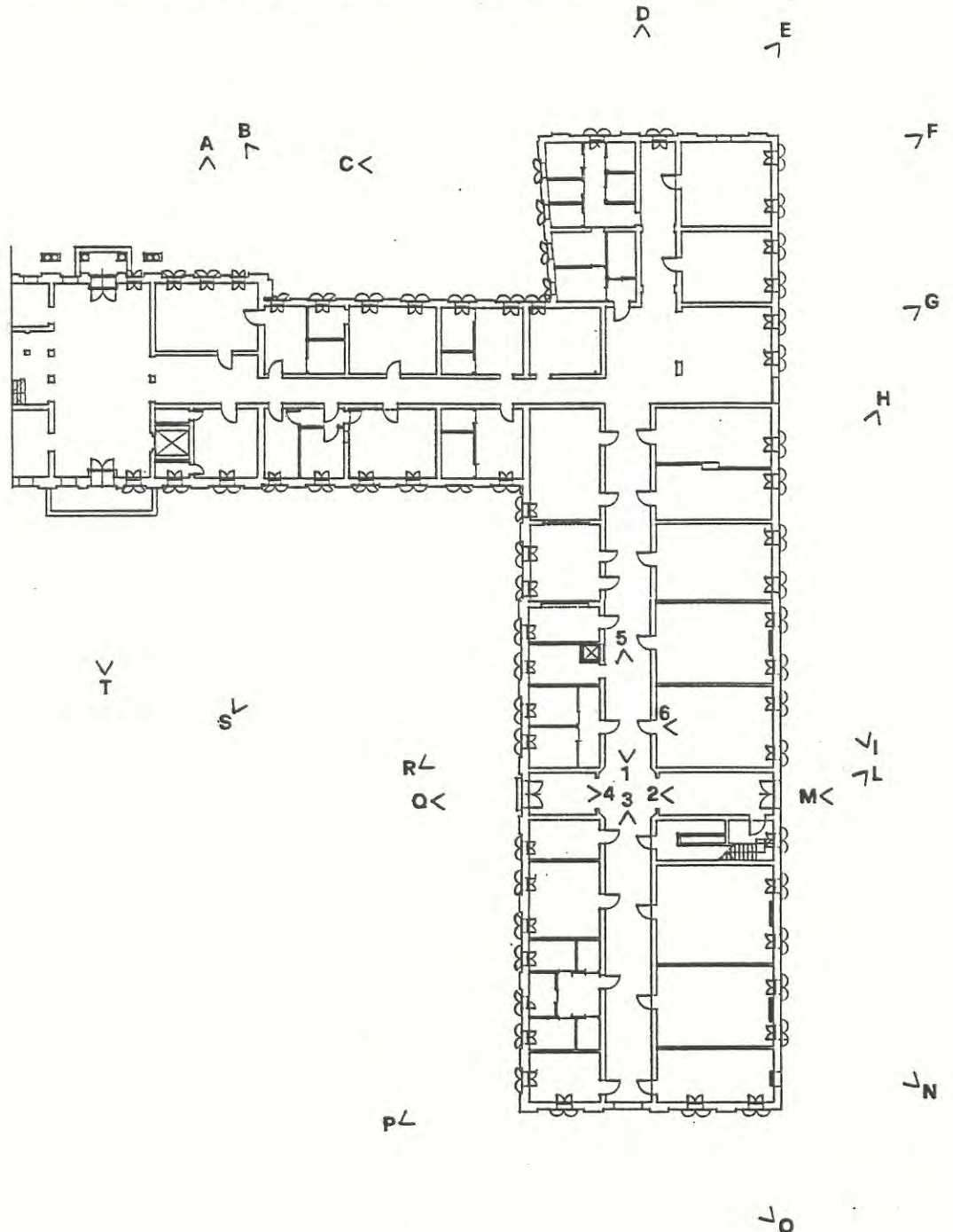



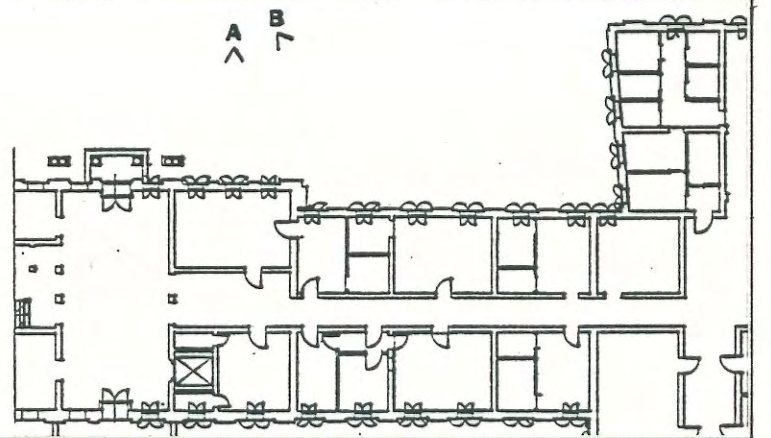



D
^

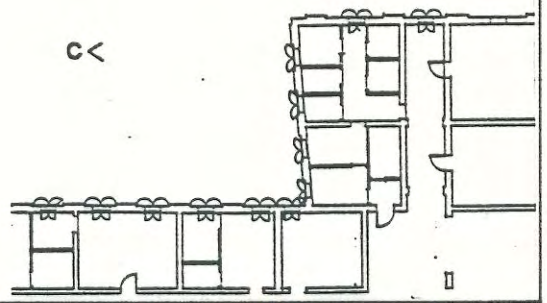

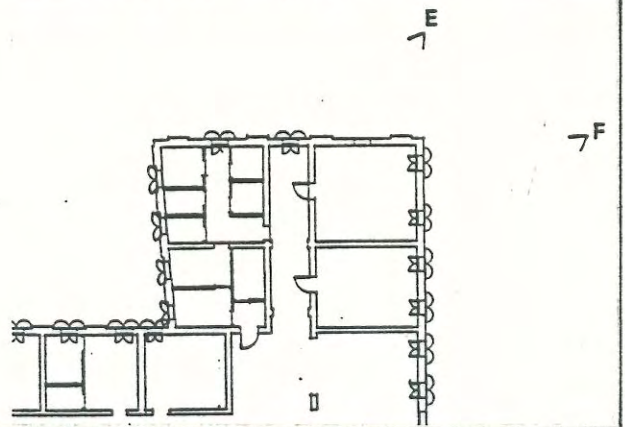

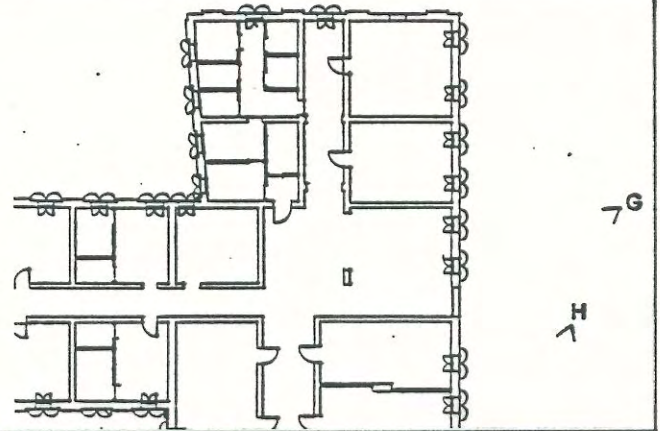

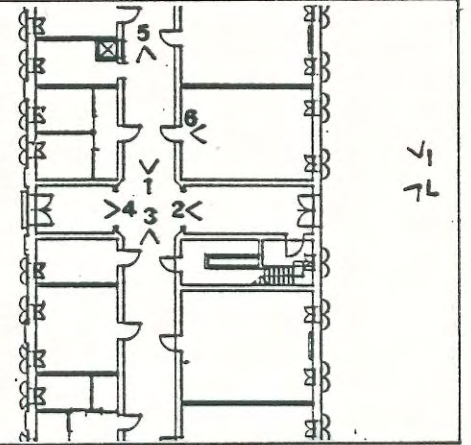

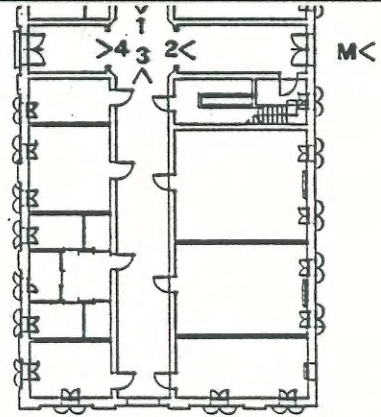

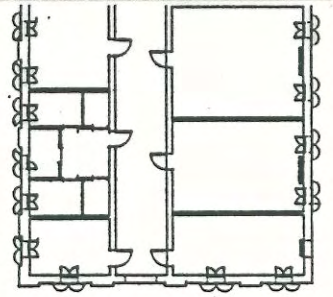

pL

10

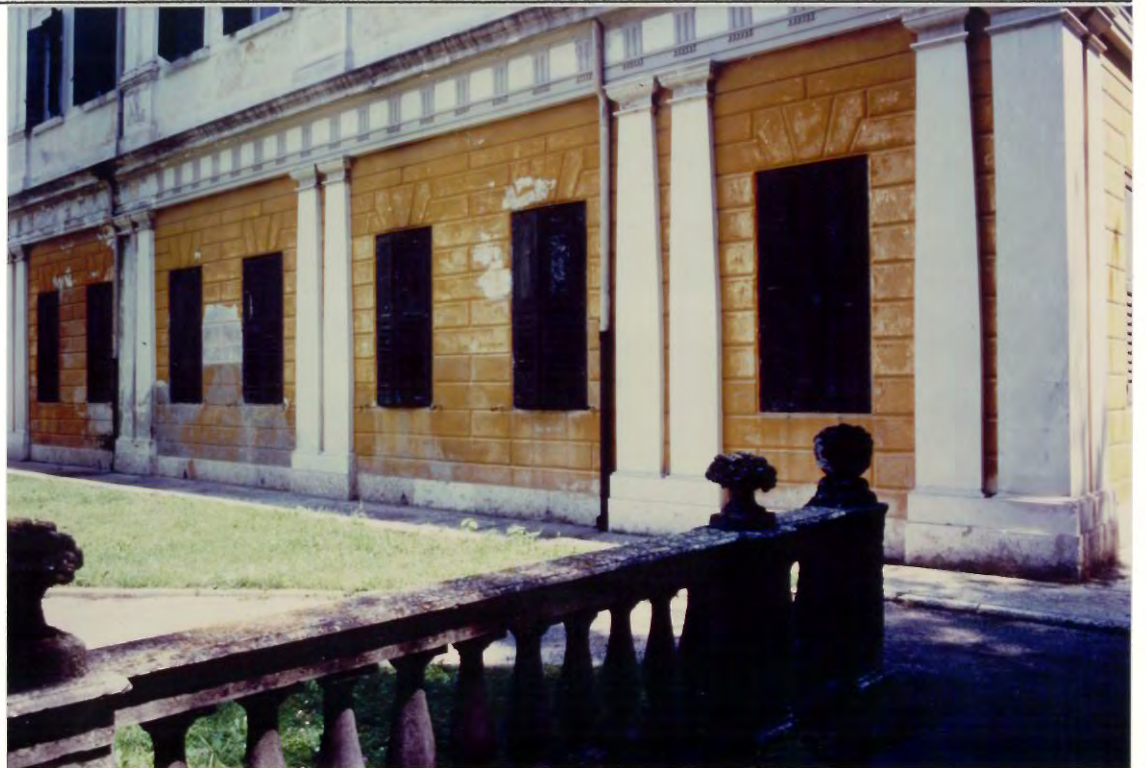

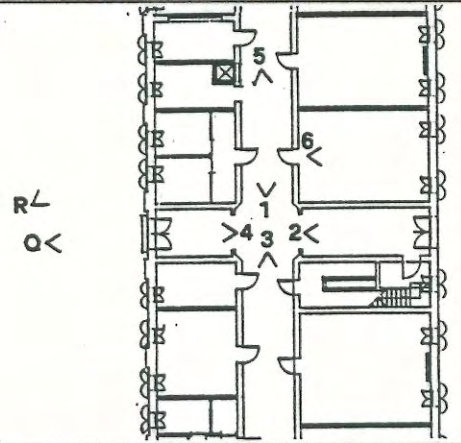
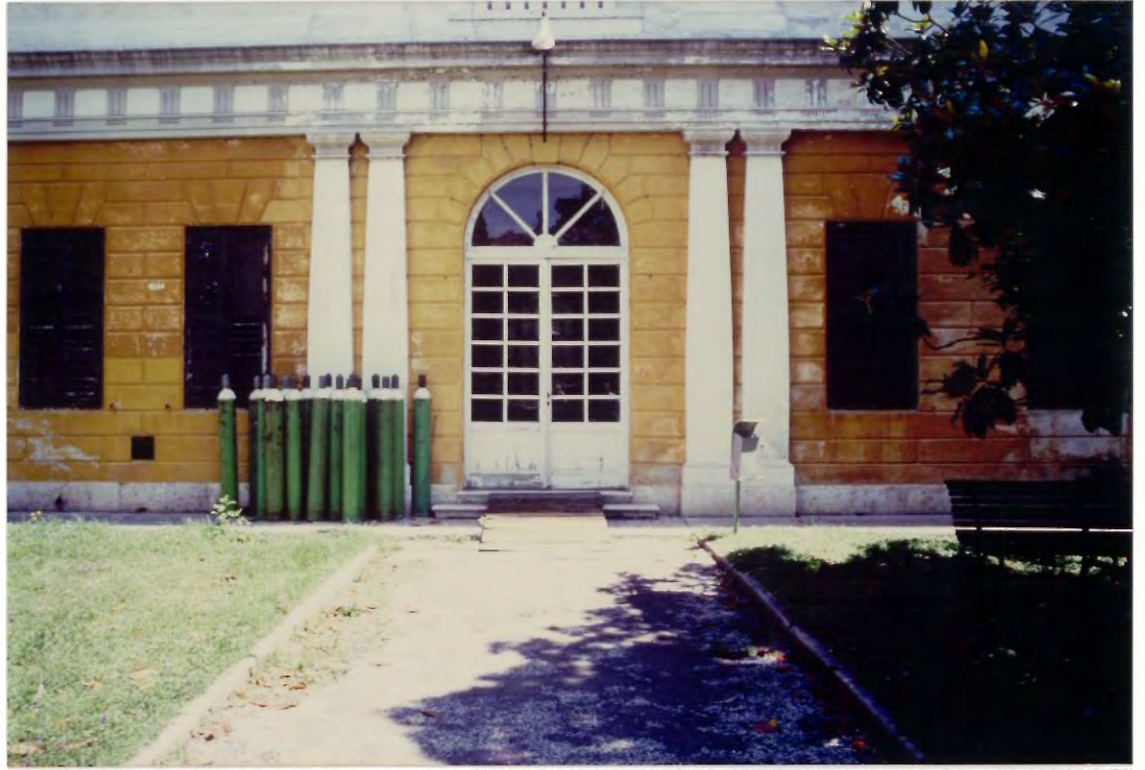

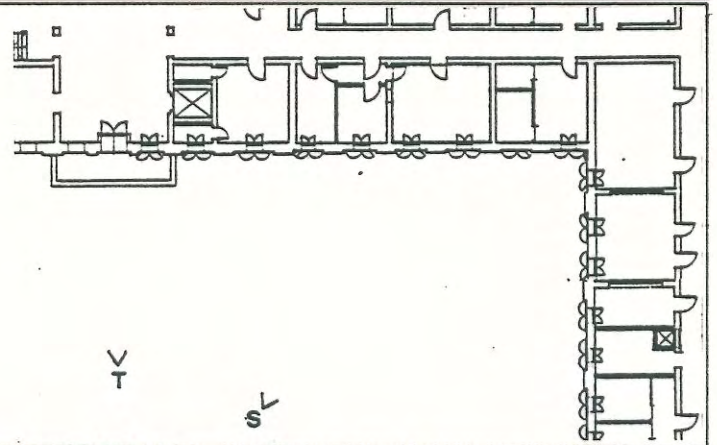

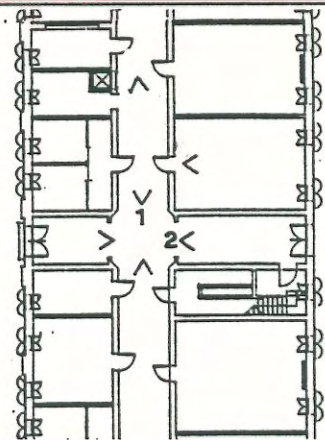

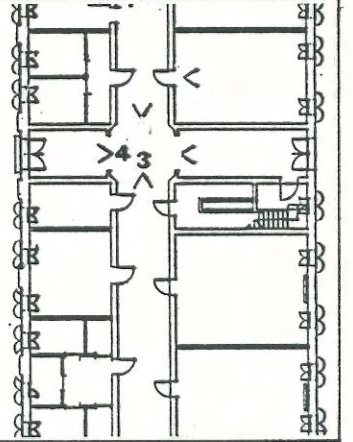

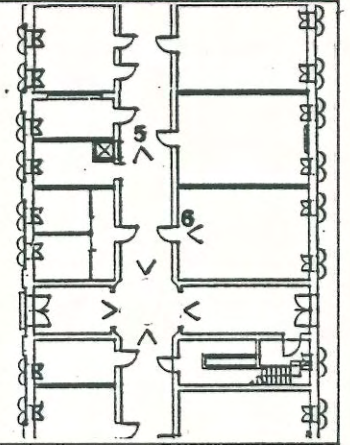

Regione del Veneto
UNITA' LOCALE SOCIO SANITARIA 19
del MEDIOBRENTA - Cittadella Padova

Progetto esecutivo per l'adeguamento igienico e sanitario dell'Ospedale di Galliera Veneta - Padova (piano terra ala est): struttura residenziale per anziani non autosufficienti

elenco degli elaborati:

- Relazione
- 1 - Individuazione cartografica e catastale
- 2 - L'analisi edilizia dell'esistente - Pianta dei piani terra scala 1:500
- 3 - L'analisi edilizia dell'esistente - Pianta dei primi piani scala 1:500
- 4 - L'analisi edilizia dell'esistente - Pianta dei secondi piani scala 1:500
- 5 - L'analisi edilizia dell'esistente - Planimetria delle reti tecnologiche scala 1:500
- 6 - L'analisi edilizia dell'esistente - Stato di fatto (piano terra ala est) scala 1:100
- 7 - Il progetto esecutivo (piano terra ala est) - Demolizioni e ricostruzioni scala 1:100
- 8 - Il progetto esecutivo (piano terra ala est)
Definizione architettonica e funzionale scala 1:100
- 9 - Il progetto esecutivo (piano terra ala est) - Controsoffittature scala 1:100
- 10- Il progetto esecutivo (piano terra ala est)
Particolari nuclei sud, centro, nord, ovest scala 1:50
- 11- Il progetto esecutivo (piano terra ala est) - Controsoffittature scala 1:50
- 12- Il progetto esecutivo (piano terra ala est) - Sezioni scala 1:50
- 13- Il progetto esecutivo (piano terra ala est)
Impianti idro-termo-sanitario-antincendio e gas ossigeno - Schema guida scala 1:100
- 14- Il progetto esecutivo (piano terra ala est)
Impianti idro-termo-sanitario-antincendio e gas ossigeno - Schema guida scala 1:100
- Documentazione fotografica

Capitolato n.1
Capitolato Speciale d'Appalto - Norme tecniche di esecuzione
Opere edili

Elenco prezzi
Opere edili

Computo metrico estimativo
Opere edili

Capitolato n.2
Capitolato Speciale d'Appalto - Norme tecniche di esecuzione
Impianti idro-termo-sanitario-antincendio
e gas ossigeno

Capitolato n.3
Capitolato Speciale d'Appalto - Norme tecniche di esecuzione
Impianti elettrici

agosto 1989

a r c h i t e t t o Antonio PASQUALIN