

RIEPILOGO per piano			
PROGETTO	destinazione d'uso	Sn	Sf
0.	piano terra	481,84	48,59
1.	piano primo	348,23	42,00
2.	piano secondo	472,02	27,73
3.	piano terzo	21,56	0,73
4.	piano quarto	16,55	1,68
TOTALE EDIFICIO C		1320,20	120,73

RIEPILOGO per sezione			
PROGETTO	destinazione d'uso	Sn	Sf
C1.	0. Comunità Terapeutica Residenziale Protetta	359,60	37,95
C2.	0. Comunità Alloggio	40,80	1,29
totale Comunità Alloggio		317,51	40,19
C3.	0. Comunità Semiresidenziale	26,77	2,83
1.	Comunità Semiresidenziale	29,36	1,81
2.	Comunità Semiresidenziale	346,65	21,94
totale Comunità Semiresidenziale		402,78	
C4.	0. Direzione e amministrazione	34,67	7,42
1.	Dirizione e amministrazione	1,36	0,09
2.	Dirizione e amministrazione	92,61	5,79
3.	Dirizione e amministrazione	21,56	0,73
4.	Dirizione e amministrazione	16,55	1,68
totale Direzione e amministrazione		166,75	
C5.	2. Servizi tecnologici e impiantistici	32,76	0,90
TOTALE EDIFICIO C		1320,20	120,73

- NOTE:**
- LE QUOTE E LE DIMENSIONI RIPORTATE NEL DISSEGNO RELATIVE ALLE STRUTTURE ESISTENTI HANNO CARATTERE INDICATIVO E DEVONO ESSERE VERIFICATE SUL POSTO, MENTRE QUELLE RIFERITE AD ELEMENTI DI PROGETTO SONO DA CONSIDERARSI FUNZIONALI. EVENTUALI DIFFERENZE NON COMPORTERANNO VARIAZIONI NEL PREZZO DELLE OPERE E LAVORI.
 - LA QUOTATURA DEI SINGOLI AMBIENTI FA RIFERIMENTO ALLA SEGUENTE METODOLOGIA OPERATIVA:
 - PER OGNI VANO VERGENDO POSSIBILMENTE GLI ELEMENTI ARCHITETTONICI PRINCIPALI, QUALI PORTE E FINESTRE;
 - PER LE PARETI CHE DELIMITANO I VANI SI INDICA LA QUOTATURA PARZIALE E/O TOTALE; QUEST'ULTIMA, QUALORA NON SIA ESPRESSAMENTE INDICATA, È DA INTENDERSI UGUALE A QUELLA INDICATA PER LA PARETE OPPOSTA;
 - L'ASSENZA DELLE DIAGONALI DEL VANO SIGNIFICA CHE ESSO PUÒ INTENDERSI DI FORMA REGOLARE, CON LA TOLLERANZA DI + 0 - 2 CM.
 - IN CASO DI DUBBIO, CONSULTARE LO STUDIO DI PROGETTAZIONE PRIMA DI APPROVVIGIONARE I MATERIALI ED ESEGUIRE I LAVORI.
 - LA RIPRODUZIONE PARZIALE, TOTALE O L'EVENTUALE MODIFICA, DI QUESTO DISSEGNO, SONO VIETATE SENZA LA PREVENTIVA AUTORIZZAZIONE SCRITTA DELLO STUDIO DI PROGETTAZIONE.
 - È ESPRESSAMENTE VIETATO SOSTITUIRE IL LOGO E LA DENOMINAZIONE DELLO STUDIO DI PROGETTAZIONE CON QUELLI DELL'APPALTATORE.

REGIONE del VENETO
UNITA' LOCALE SOCIO SANITARIA n. 15
di Cittadella - Comospampiero Padova

Riconversione dell'Ospedale di Galliera Veneta
 in struttura socio-sanitaria dell'ULSS.
EDIFICIO C Casa dell'Agente (o del Fattore):
 - Comunità Terapeutica Residenziale Protetta - 12 pl
 - Comunità Alloggio - 4 pl
 - Comunità semi residenziale - 15 utenti
PROGETTO ESECUTIVO



Tavola	PSI	F. EZE	sostituisce								
			n. 1 2 3 4 5 6 7 8 9								
Titolo	59.0e - 02 - 01 - 01 - 01 - 01 - 01										
NO:	E' FIDUCIA LA MANIPOLAZIONE E LA STAMPA A TITOLO DEL PRODOTTO										
Autore	Autore										

titolo **PROGETTO:**
PROSPETTO NORD
DATI METRICI

59.0e **A** scale **1: 50**
 data **dicembre 1998**

architetto **Antonio PASQUALIN**
 V. lo Galvani 11/B - 35018 S. Martino di Lupatari PD
 tel./fax 049.9400535 - radiomobile 0395.8004513
 Ordine degli Architetti prov. di PADOVA 1280
 Elenco Collaudatori Tecnici Regione VENETO 456

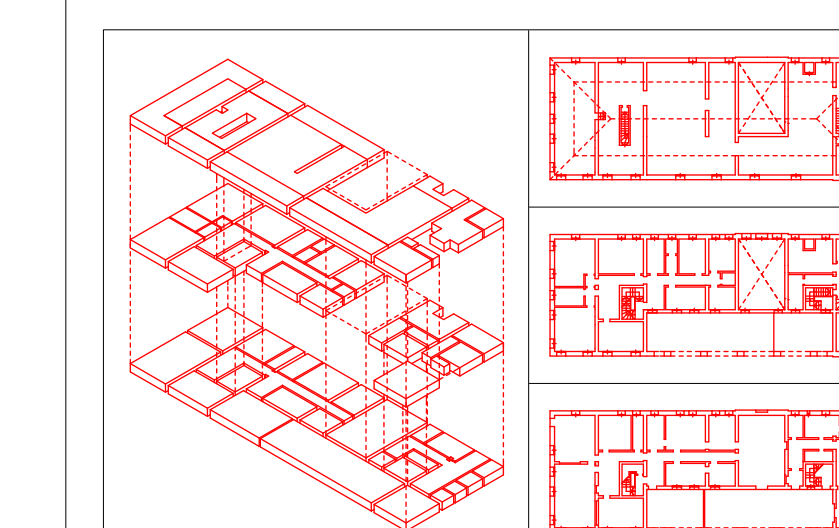