

- legenda:
- H.1 controsoffittatura in doghe metalliche
 - H.2 controsoffittatura in pannelli di fibra minerale
 - H.3 controsoffittatura in cartongesso impermeabilizzato
 - corpo illuminante
 - corpo illuminante
 - corpo illuminante
 - rivelatore antincendio
 - bocchetta di aspirazione
 - luci di sicurezza
 - luci di sicurezza

DATI METRICI del PROGETTO

DESCRIZIONE	DESCRIZIONE	superficie posti letto
d 01		18,11 2
d 02		27,54 2
d 03		31,31 3
d 04		47,60 4
d 05		58,45 4
d 06		48,43 4
d 07		48,43 4
d 08		45,51 4
d 09		31,73 3
d 10		33,40 3
d 11		32,50 4
d 12		28,35 4
Totale		461,35 41
UNITA' DI ASSISTENZA		
u 01	previdio	28,05
u 02	farmacia	14,54
u 03	deposito pulito	12,75
u 04	deposito sporco	13,26
u 05	palestra	40,79
u 06	ambulatorio	29,14 2
u 07	spogliatoio M	16,86
u 08	spogliatoio F	15,36
u 09	rispogliatoio	4,35
Totale		175,02 2
DIREZIONE e AMMINISTRAZIONE		
a 01	direzione	36,13
a 02	amministrazione	22,54
Totale		58,67 0
ATTIVITA' COMUNI		
c 01	cappella	24,21
c 02	soggiorno	46,23
c 03	saia d'attesa	14,10
Totale		84,54 0
CONNETTIVO		
co 01		67,18
co 02		12,50
co 03		86,28
co 04		60
co 05		45,19
co 06		122,05
Totale		433,24 0
MOGLIE DI SERVIZI TOICINICI		
s nord	servizi degenti	39,78
s centro	servizi degenti	29,58
s nord	servizi degenti	67,20
s ovest 1	servizi personale	11,03
s ovest 2	servizi personale	10,58
s ovest 3	servizi a esterni	11,99
Totale		170,15 0
Totale superficie di reparto		1382,96 43

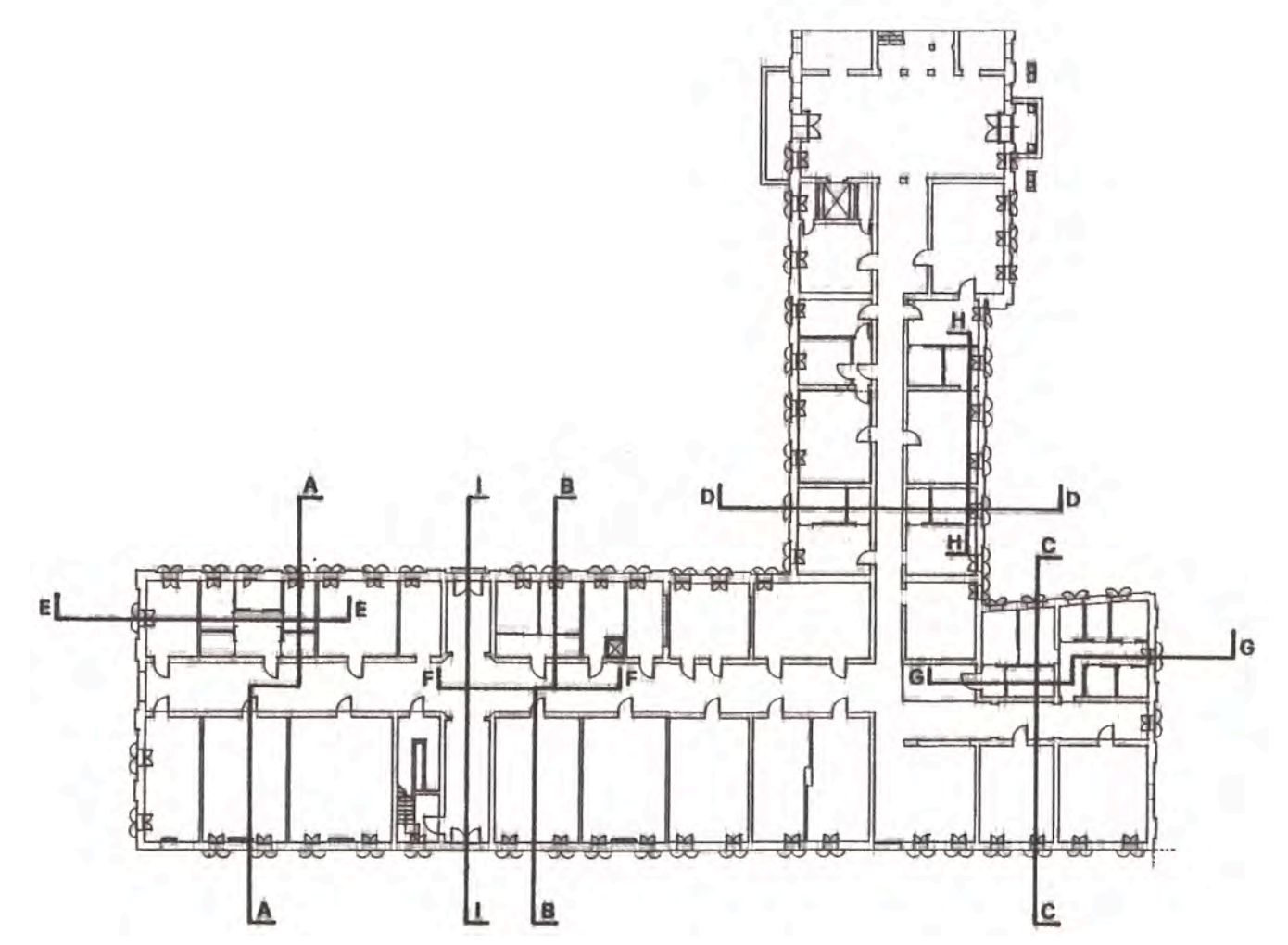
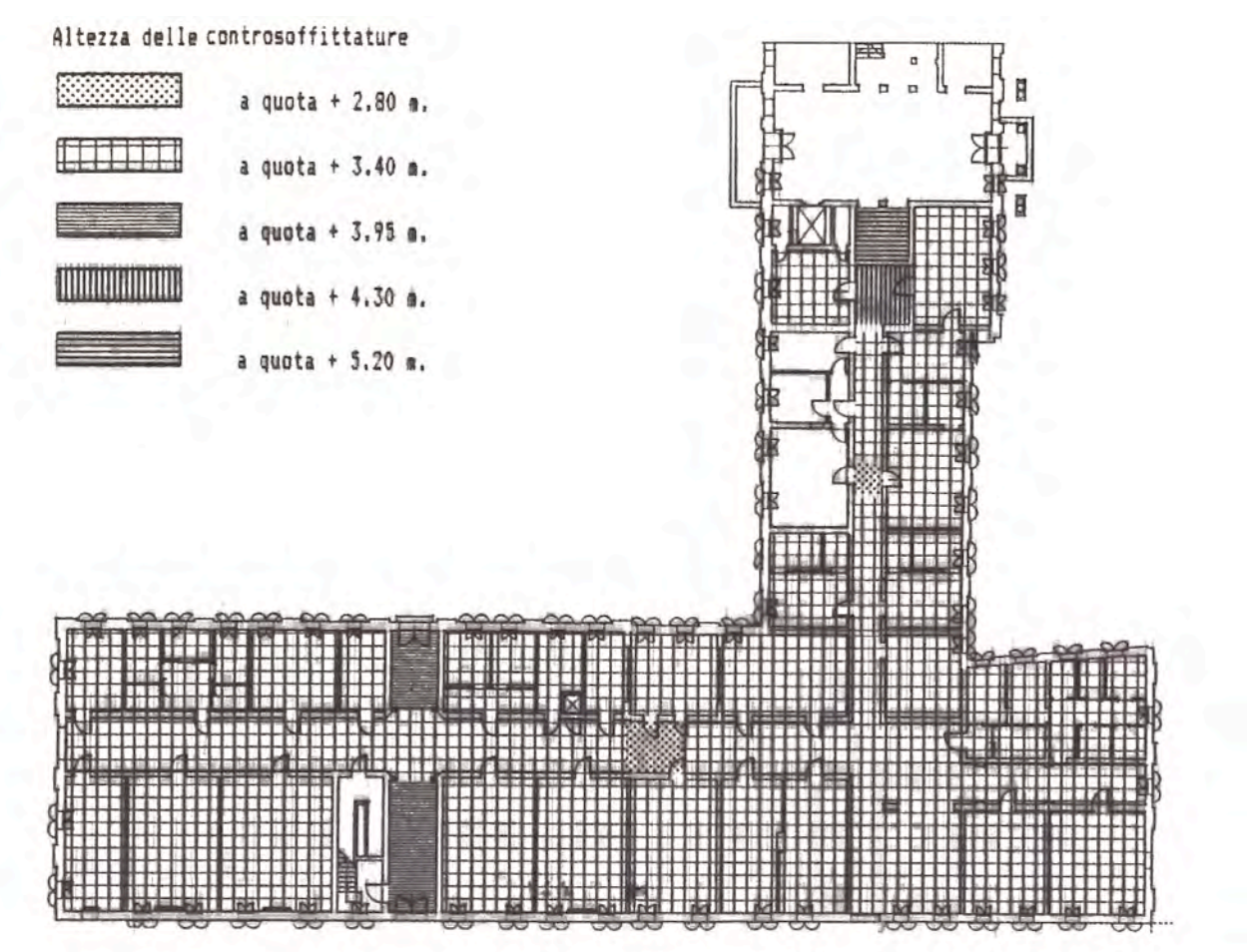

Regione del Veneto
 UNITA' LOCALE SOCIO SANITARIA 19
 del MEDIOBRENTA - Cittadella Padova

progetto esecutivo
 per l'adeguamento igienico e sanitario
 dell'Ospedale di Galliera Veneta - Padova
 (piano terra ala est): struttura residenziale
 per anziani non autosufficienti

n. modifiche data

sostituisce :

sostituito da :

collegamenti : dis. n. 11

dis. n. : 16

titolo : IL PROGETTO ESECUTIVO
 IMPIANTI e DISPOSITIVI
 ANTINCENDIO
 controsoffittature

scale : 1:100

data : novembre 1989

architetto ANTONIO PASQUALIN
 Corte Ridolfo, 19.4
 30173 - Mestre - Ve
 Ordine Architetti
 VENEZIA n. 1198

ANTONIO PASQUALIN
 Via Daniele Manin, 3
 35018 - San Martino
 di Lupatari - Padova
 tel. 049.5951535