

Sf				REPERILOGO			
per piano				per piano			
Sf	Destinazione d'uso	Sq	Sf	Sq/Sf	Sf	Destinazione d'uso	Sq
C4	1 punto di scala / scale	3,17	-	-	C4	0 piano terra	14,40
C4	2 punto di scala / scale	1,80	-	-	C4	0 piano terra	257,26
	1 locale	14,38	0,72	20	C4	0 piano terra	22,72
	4 ripartizioni	2,10	-	-	C4	0 piano terra	8,10
					C4	0 piano terra	52,70
C	3 TOTALE PIANO TERZO	21,45	0,72	20			
					C4	1 piano primo	484,31
					C4	1 piano primo	320,08
					C4	1 piano primo	87,24
					C4	1 piano primo	310,00
					C4	2 piano secondo	6,55
					C4	2 piano secondo	11,24
					C4	2 piano secondo	45,76
					C4	3 piano terzo	21,45
					C4	4 piano quarto	18,51
					C	TOTALE EDIFICIO C	1284,93

- NOTE:**
- LE QUOTE E LE DIMENSIONI RIPORTATE NEI DISegni RELATIVE ALLE STRUTTURE ESISTENTI HANNO CARATTERE INDICATIVO E DEVONO ESSERE VERIFICATE SUI POSTO, MENTRE QUELLE RIFERITE AD ELEMENTI DI PROGETTO SONO DA CONSIDERARSI FUNZIONALI. EVENTUALI DIFFERENZE NON COMPORTERANNO VARIAZIONI DEL PREZZO DELLE OPERE A C/OPI.
 - LA QUOTATURA DEI SINGOLI AMBIENTI FA RIFERIMENTO ALLA SEGUENTE METODOLOGIA OPERATIVA:
02.1) PER OGNI VANO VENGONO POSIZIONATI GLI ELEMENTI ARCHITETTONICI PRINCIPALI, QUALI PORTE E FINESTRE;
02.2) PER LE PARETI CHE DELIMITANO I VANI SI INDICA LA QUOTATURA PARZIALE E/O TOTALE; QUEST'ULTIMA, QUALORA NON SIA ESPRESSAMENTE INDICATA, È DA INTENDERSI UGUALE A QUELLA INDICATA PER LA PARETE OPPOSTA;
02.3) L'ASSENZA DELLE DIAGONALI DEL VANO SIGNIFICA CHE ESSO PUÒ INTENDERSI DI FORMA REGOLARE, CON LA TOLLERANZA DI ± 0 - 3 CM.
 - IN CASO DI DUBBIO, CONSULTARE LO STUDIO DI PROGETTAZIONE PRIMA DI APPROVVIGIONARE I MATERIALI ED ESEGUIRE I LAVORI.
 - LA RIPRODUZIONE PARZIALE, TOTALE O L'EVENTUALE MODIFICA, DI QUESTO DISSEGNO, SONO VIETATE SENZA LA PREVENTIVA AUTORIZZAZIONE SCRITTA DELLO STUDIO DI PROGETTAZIONE.
 - È ESPRESSAMENTE VIETATO SOSTITUIRE IL LOGO E LA DENOMINAZIONE DELLO STUDIO DI PROGETTAZIONE CON QUELLI DELL'APPALTATORE.

REGIONE del VENETO
UNITA' LOCALE SOCIO SANITARIA n. 15
di Cittadella - Camposampiero Padova

Riconversione dell'Ospedale di Galliera Veneto
 in struttura socio-sanitaria dell'ULSS.
EDIFICIO C Casa dell'Agente (o del Fattore):
 - Comunità Terapeutica Residenziale Protetta - 12 pl
 - Comunità Alloggio - 8 pl
 - Comunità semi residenziale - 15 utenti
PROGETTO ESECUTIVO

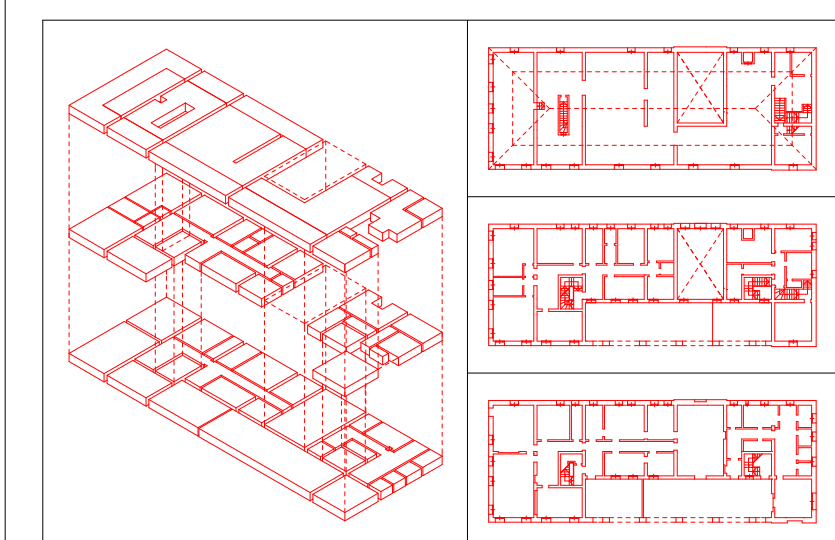

Formato	PSI	P.ESE								
Titolo	STATO DI FATTO: PIANTE DEL PIANO TERZO E QUARTO (parte) DATI METRICI									
NO	È VIETATA LA RIPRODUZIONE DELLA COPPIA A TITOLO DEL PRODOTTO SENZA AUTORIZZAZIONE SCRITTA									

OS.Oe .A scale **1: 50**
 data **dicembre 1998**

architetto **Antonio PASQUALIN**
 V. lo Galvani 1/B - 35018 S. Martino di Lupatari PD
 tel./fax 049.9460535 - radiomobile 0335.6004513
 Ordine degli Architetti prov. di PADOVA 1280
 Elenco Collaudatori Tecnici Regione VENETO 856