

**RIEPILOGO per piano**

PROGETTO	destinazione d'uso	Sq	SF
0.	piano terra	461,84	48,59
1.	piano primo	348,23	42,00
2.	piano secondo	473,02	27,73
3.	piano terzo	21,56	0,72
4.	piano quarto	16,55	1,68
<b>TOTALE EDIFICIO C</b>		<b>1320,20</b>	<b>126,72</b>

**RIEPILOGO per sezione**

PROGETTO	destinazione d'uso	Sq	SF
C1.	0. Comunità Terapeutica Residenziale Protetta	<b>359,60</b>	37,05
C2.	0. Comunità Alloggio	40,80	1,29
	1. Comunità Alloggio	317,51	40,19
totale Comunità Alloggio		<b>358,31</b>	
C3.	0. Comunità Semiresidenziale	26,77	2,83
	1. Comunità Semiresidenziale	29,36	1,81
	2. Comunità Semiresidenziale	346,65	21,94
totale Comunità Semiresidenziale		<b>402,78</b>	
C4.	0. Direzione e amministrazione	34,67	7,42
	1. Direzione e amministrazione	1,96	0,00
	2. Direzione e amministrazione	92,61	5,79
	3. Direzione e amministrazione	21,56	0,72
	4. Direzione e amministrazione	16,55	1,68
totale Direzione e amministrazione		<b>166,75</b>	
C5.	2. Servizi tecnologici e impiantistici	32,76	0,00
<b>TOTALE EDIFICIO C</b>		<b>1320,20</b>	<b>126,72</b>

- NOTE:**
- LE QUOTE E LE DIMENSIONI RIPORTATE NEI DISegni RELATIVE ALLE STRUTTURE ESISTENTI HANNO CARATTERE INDICATIVO E DEVONO ESSERE VERIFICATE SUL POSTO. MENTRE QUELLE RIFERITE AD ELEMENTI DI PROGETTO SONO DA CONSIDERARSI FUNZIONALI. EVENTUALI DIFFERENZE NON COMPORTERANNO VARIAZIONI DEL PREZZO DELLE OPERE "A CORPO".
  - LA QUOTATURA DEI SINGOLI AMBIENTI FA RIFERIMENTO ALLA SEGUENTE METODOLOGIA OPERATIVA:
    - PER OGNI VANO VENGONO POSIZIONATI GLI ELEMENTI ARCHITETTONICI PRINCIPALI, QUALI PORTE E FINESTRE;
    - PER LE PARETI CHE DELIMITANO I VANI SI INDICA LA QUOTATURA PARZIALE E/O TOTALE; QUEST'ULTIMA, QUALORA NON SIA ESPRESSAMENTE INDICATA, E DA INTENDERSI UGUALE A QUELLA INDICATA PER LA PARETE OPPOSTA;
    - L'ASSESSO DELLE DIAGONALI DEL VANO "SINCRICA CHE ESSO PUO' INTENDERSI DI FORMA REGOLARE, CON LA TOLLERANZA DI +0 -3 CM.
  - IN CASO DI DUBBIO, CONSULTARE LO STUDIO DI PROGETTAZIONE PRIMA DI APPROVVIGIONARE I MATERIALI ED ESEGUIRE I LAVORI.
  - LA RIPRODUZIONE PARZIALE, TOTALE O L'EVENTUALE MODIFICA, DI QUESTO DISegNO, SONO VIETATE SENZA LA PREVENTIVA AUTORIZZAZIONE SCRITTA DELLO STUDIO DI PROGETTAZIONE.
  - E' ESPRESSAMENTE VIETATO SOSTITUIRE IL LOGO E LA DENOMINAZIONE DELLO STUDIO DI PROGETTAZIONE CON QUELLI DELL'APPALTATORE.

**REGIONE del VENETO**  
**UNITA' LOCALE SOCIO SANITARIA n. 15**  
**di Cittadella - Camposampiero Padova**

Riconversione dell'Ospedale di Galliera Veneto  
 in struttura socio-sanitaria dell'ULSS.  
**EDIFICIO C Casa dell'Agente (o del Fattore):**  
 - Comunità Terapeutica Residenziale Protetta - 12 pl  
 - Comunità Alloggio - 8 pl  
 - Comunità semi residenziale - 15 utenti  
**PROGETTO ESECUTIVO**

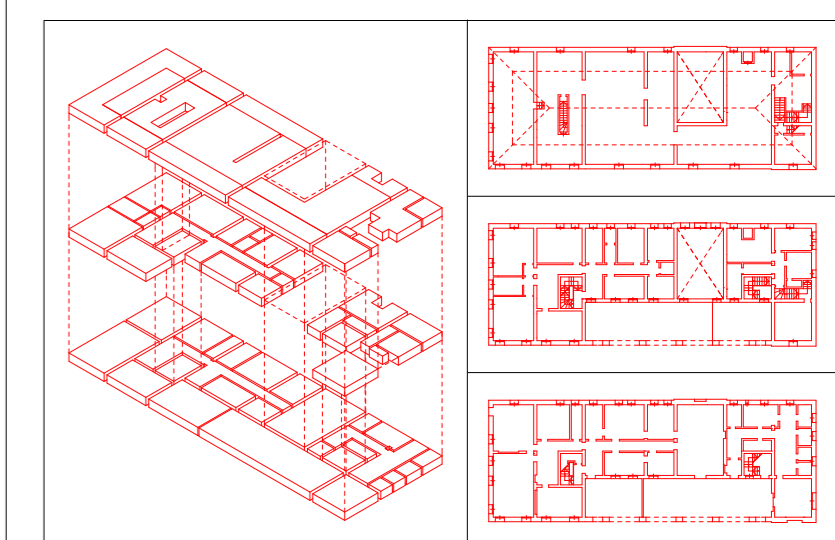

numero	PSI	P. ESE	spazi funzionali								
Titolo	09-00-01-02-03-04-05-06-07-08-09-10-11-12-13-14-15-16-17-18-19-20-21-22-23-24-25-26-27-28-29-30-31-32-33-34-35-36-37-38-39-40-41-42-43-44-45-46-47-48-49-50-51-52-53-54-55-56-57-58-59-60-61-62-63-64-65-66-67-68-69-70-71-72-73-74-75-76-77-78-79-80-81-82-83-84-85-86-87-88-89-90-91-92-93-94-95-96-97-98-99-100										
102	NO	SI									

titolo **PROGETTO: PROSPETTI EST ed OVEST DATI METRICI**

scale **1: 50**  
 data **dicembre 1998**

**63.0e** **.A** **architetto** **Antonio PASQUALIN**  
 V. lo Galvani 1/B - 35018 S. Martino di Lupatari PD  
 tel./fax 049.9460535 - radiomobile 0335.6004513  
 Ordine degli Architetti prov. di PADOVA 1280  
 Etenco Collaudatori Tecnici Regione VENETO 856



numero	PSI	P. ESE	spazi funzionali								
Titolo	09-00-01-02-03-04-05-06-07-08-09-10-11-12-13-14-15-16-17-18-19-20-21-22-23-24-25-26-27-28-29-30-31-32-33-34-35-36-37-38-39-40-41-42-43-44-45-46-47-48-49-50-51-52-53-54-55-56-57-58-59-60-61-62-63-64-65-66-67-68-69-70-71-72-73-74-75-76-77-78-79-80-81-82-83-84-85-86-87-88-89-90-91-92-93-94-95-96-97-98-99-100										
102	NO	SI									

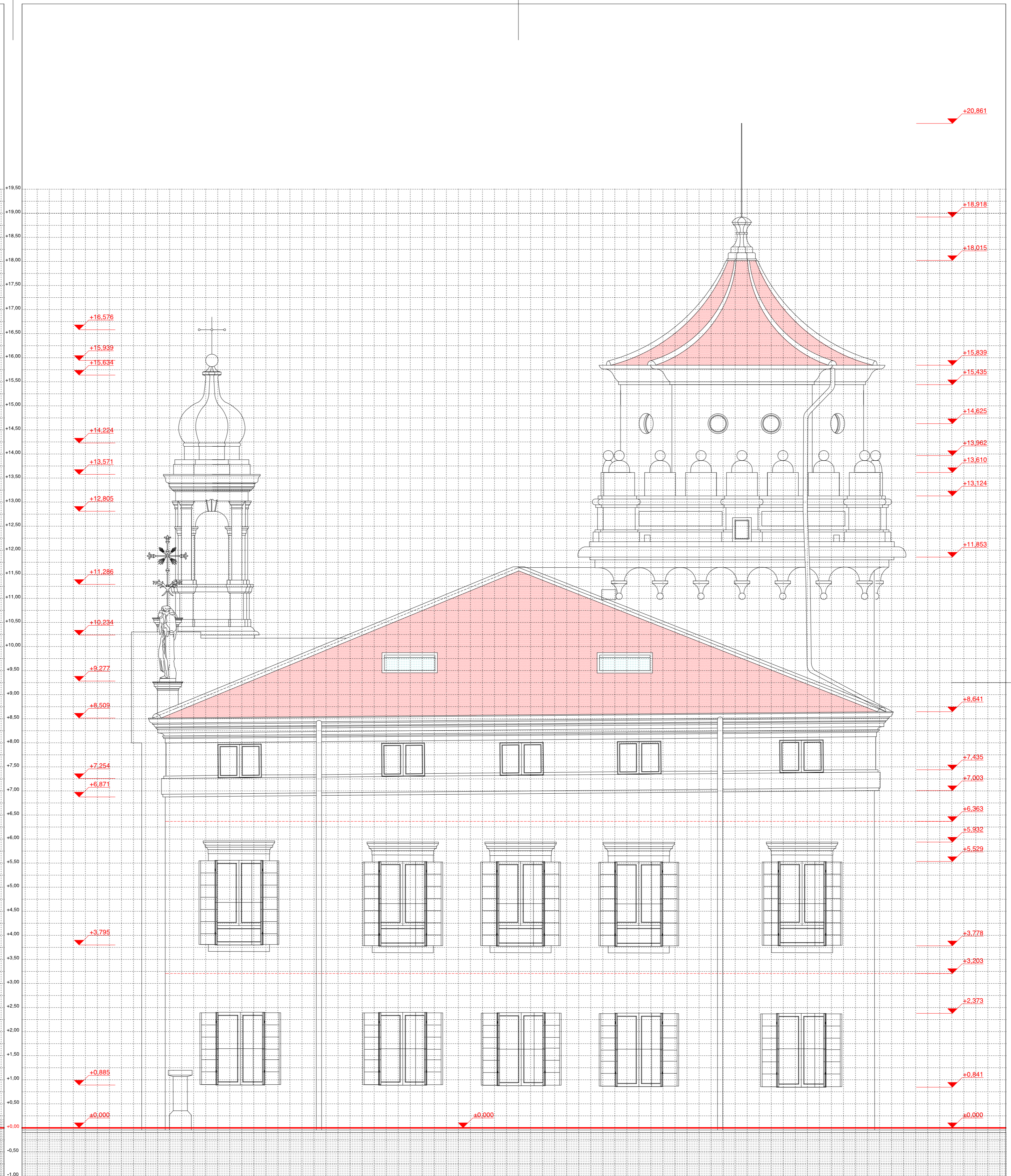

numero	PSI	P. ESE	spazi funzionali								
Titolo	09-00-01-02-03-04-05-06-07-08-09-10-11-12-13-14-15-16-17-18-19-20-21-22-23-24-25-26-27-28-29-30-31-32-33-34-35-36-37-38-39-40-41-42-43-44-45-46-47-48-49-50-51-52-53-54-55-56-57-58-59-60-61-62-63-64-65-66-67-68-69-70-71-72-73-74-75-76-77-78-79-80-81-82-83-84-85-86-87-88-89-90-91-92-93-94-95-96-97-98-99-100										
102	NO	SI									