

struttura REI 120'
 M.2. Porta resistente al fuoco a due battenti a vetri REI 120'
 L.1. Corrimano in ferro
 L.2. Porta interna in legno con pannello a scorrere
 struttura REI 120'
 L.3. Corrimano in ferro in legno

L.4. Portellone d'ingresso in legno a due battenti

M.1. Porta resistente al fuoco a un battente (REI 120')

M.2. Porta resistente al fuoco a due battenti a vetri (REI 120')

L.1. Porte interne in legno

L.3. Porte interne in legno a due battenti

L.2. Porte interne in legno con pannello a scorrere

L.1. Porte interne in legno

L.5. Serramenti in legno per finestra a due battenti

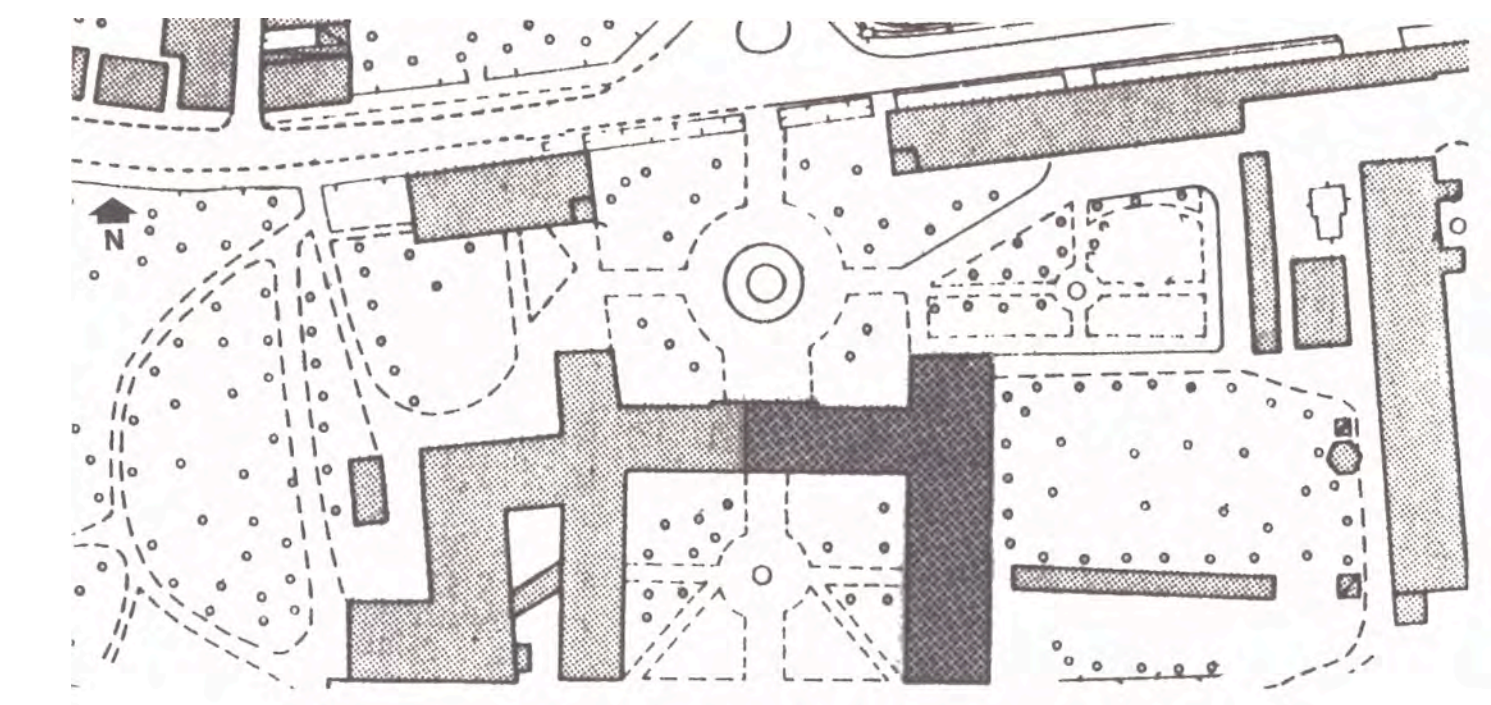

DATI METRICI del PROGETTO

DESCRIZIONE	superficie	posti letto
d 01	18,11	2
d 02	27,54	2
d 03	31,31	3
d 04	47,60	4
d 05	58,45	4
d 06	48,43	4
d 07	48,43	4
d 08	45,51	4
d 09	31,73	3
d 10	33,40	3
d 11	32,96	4
d 12	38,35	4
Totale	461,35	41

UNITA' DI ASSISTENZA	superficie
u 01	28,05
u 02	14,54
u 03	12,75
u 04	13,26
u 05	40,29
u 06	29,14
u 07	16,66
u 08	15,98
u 09	4,35
Totale	175,02

DIREZIONE E AMMINISTRAZIONE	superficie
a 01	36,13
a 02	22,54
Totale	58,67

ATTIVITA' COMUNITA'	superficie
c 01	24,21
c 02	46,23
c 03	14,19
Totale	84,64

CONNETTIVO	superficie
co 01	67,26
co 02	52,50
co 03	66,28
co 04	60
co 05	45,09
co 06	122,00
Totale	433,24

INCLARI DI SERVIZI TOIDINICI	superficie
e sud	39,78
e centro	29,58
e nord	67,20
e ovest 1	11,83
e ovest 2	10,58
e ovest 3	11,99
Totale	170,15

totale superficie di reparto	superficie
Totale	1382,96

1.00 riferimento all'Elenco Prezzi

ambito di progetto

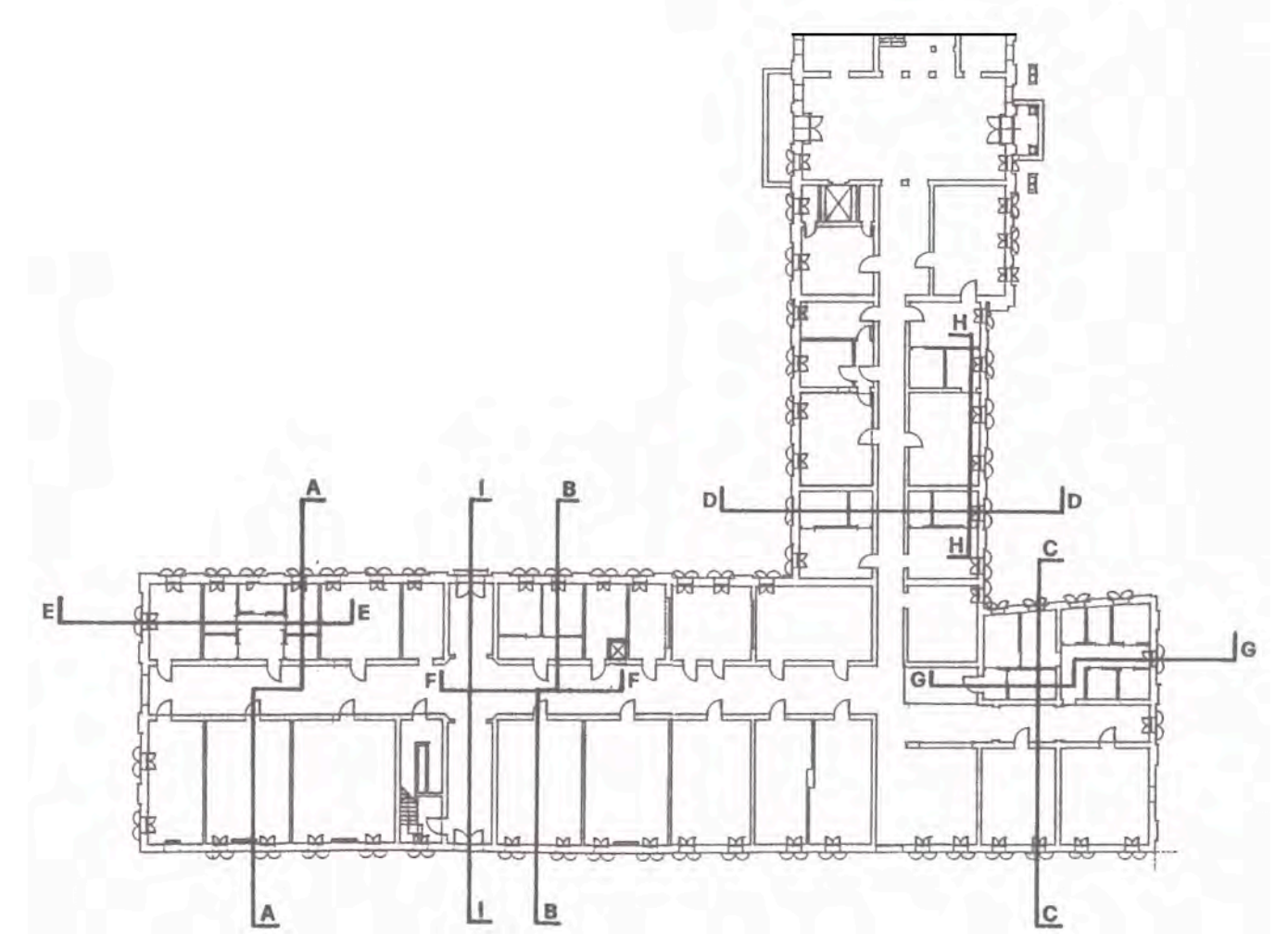
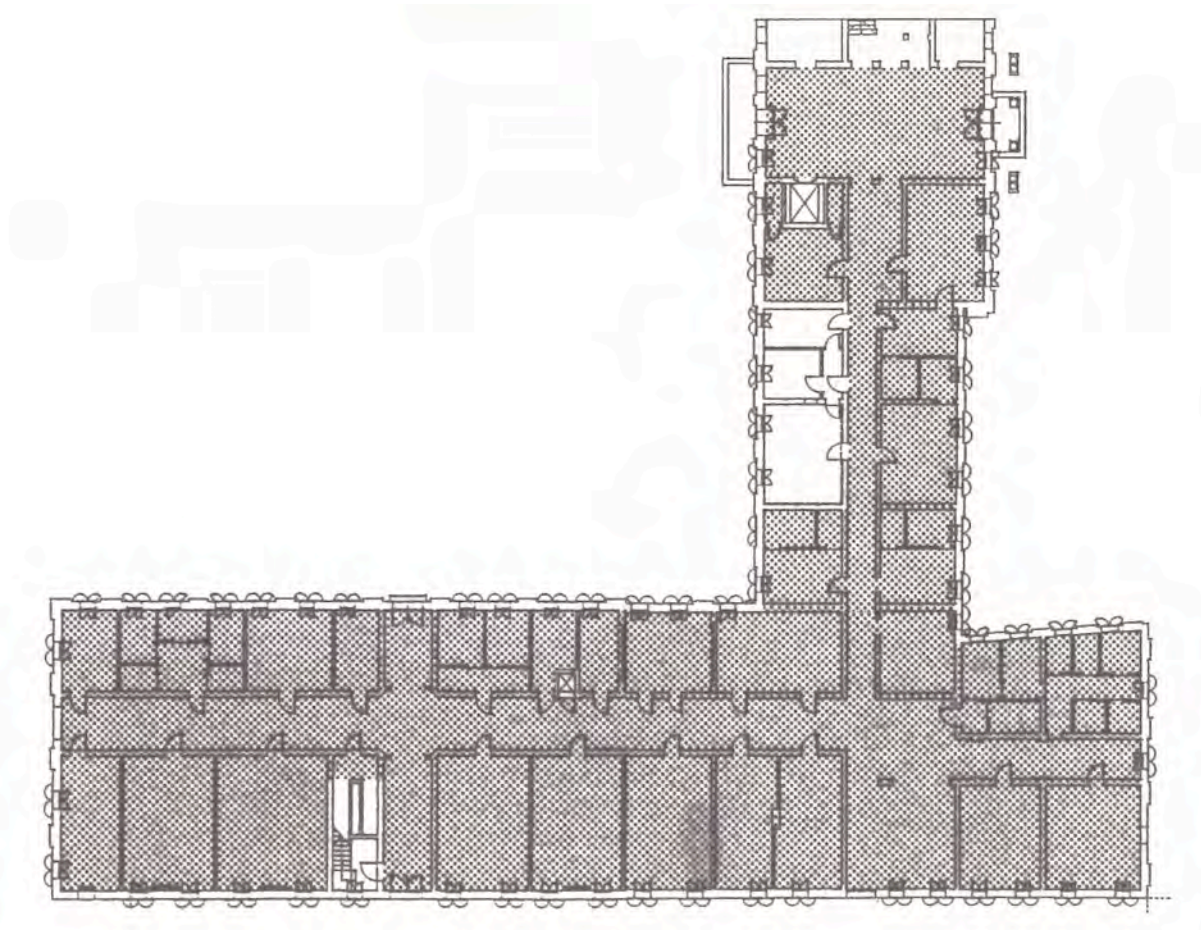

Regione del Veneto
 UNITA' LOCALE SOCIO SANITARIA 19
 del MEDIOBRENTA - Cittadella Padova

progetto esecutivo
 per l'adeguamento igienico e sanitario
 dell'Ospedale di Galliera Veneta Padova
 (piano terra ala est): struttura residenziale
 per anziani non autosufficienti

n. modifiche data
 sostituito da
 collegamenti : dis. n. 6, 7 e 10.....
 dis. n. : 15
 titolo : IL PROGETTO ESECUTIVO
 IMPIANTI E DISPOSITIVI
 ANTINCENDIO
 pianta piano terra
 scale : 1:100
 data : novembre 1989
 architetto ANTONIO PASQUALIN
 Corte Rinaldo, 19/4
 30173 - Mestre - Ve
 Ordine Architetti di Lupatari
 VENEZIA n. 1198 tel. 049.5951535

