

RIEPILOGO per piano			
PROGETTO	destinazione d'uso	Sq	Sf
0.	piano terra	461,64	48,59
1.	piano primo	348,23	42,00
2.	piano secondo	472,02	27,73
3.	piano terzo	21,56	0,72
4.	piano quarto	16,53	1,68
<b>TOTALE EDIFICIO C</b>		<b>1320,20</b>	<b>120,72</b>

  

RIEPILOGO per sezione			
PROGETTO	destinazione d'uso	Sq	Sf
C1	0. Comunità Terapeutica - Residenziale Protetta	359,69	37,05
C2	0. Comunità Alloggio	40,80	1,29
1.	Comunità Alloggio	317,51	40,19
totale Comunità Alloggio		<b>358,31</b>	
C3	0. Comunità Semiresidenziale	26,77	2,83
1.	Comunità Semiresidenziale	29,36	1,81
2.	Comunità Semiresidenziale	346,65	21,94
totale Comunità Semiresidenziale		<b>402,78</b>	
C4	0. Direzione e amministrazione	34,67	7,42
1.	Direzione e amministrazione	1,30	0,00
2.	Direzione e amministrazione	92,61	5,79
3.	Direzione e amministrazione	21,56	0,72
4.	Direzione e amministrazione	16,53	1,68
totale Direzione e amministrazione		<b>166,72</b>	
C5	2. Servizi tecnologici e impiantistici	32,76	0,00
<b>TOTALE EDIFICIO C</b>		<b>1320,20</b>	<b>120,72</b>

- NOTE:**
- LE QUOTE E LE DIMENSIONI RIPORTATE NEI DISegni RELATIVE ALLE STRUTTURE ESISTENTI HANNO CARATTERE INFORMATIVO E DEVONO ESSERE VERIFICATE SUL POSTO, MENTRE QUELLE RIFERITE AD ELEMENTI DI PROGETTO SONO DA CONSIDERARSI FUNZIONALI. EVENTUALI DIFFERENZE NON COMPORTERANNO VARIAZIONI DEL PREZZO DELLE OPERE A CORPO.
  - LA QUANTITÀ DEI SINGOLI AMBIENTI FA RIFERIMENTO ALLA SEGUENTE METODOLOGIA OPERATIVA:
    - PER OGNI VANO VENGONO POSIZIONATI GLI ELEMENTI ARCHITETTICI PRINCIPALI, QUALI PORTE E FINESTRE;
    - PER LE PARETI CHE DELIMITANO I VANI SI INDICA LA QUANTITÀ PARZIALE (Q.P.) TOTALE; QUEST'ULTIMA, QUALORA NON SIA ESPRESSAMENTE INDICATA, È DA INTENDERSI UGUALE A QUELLA INDICATA PER LA PARETE OPPOSTA;
    - L'ASSENZA DELLE DIAGONALI DEL VANO SIGNIFICA CHE ESSO PUÒ INTENDERSI DI FORMA REGOLARE, CON LA TOLLERANZA DI + 0 - 3 CM.
  - IN CASO DI DUBBIO, CONSULTARE LO STUDIO DI PROGETTAZIONE PRIMA DI APPROVVIGIONARE I MATERIALI ED ESEGUIRE I LAVORI.
  - LA RIPRODUZIONE PARZIALE, TOTALE O L'EVENTUALE MODIFICA, DI QUESTO DISegno, SONO VIETATE SENZA LA PREVENTIVA AUTORIZZAZIONE SCRITTA DELLO STUDIO DI PROGETTAZIONE.
  - È ESPRESSAMENTE VIETATO SOSTITUIRE IL LOGO E LA DENOMINAZIONE DELLO STUDIO DI PROGETTAZIONE CON QUELLI DELL'APPALTATORE.

**REGIONE del VENETO**  
**UNITA' LOCALE SOCIO SANITARIA n. 15**  
**di Cittadella - Comosampiero - Padova**

Riconversione dell' "Ospedale di Galliera Veneto" in struttura socio-sanitaria dell' ULSS.  
**EDIFICIO C Casa dell' Agente (o del Fattore):**  
 - Comunità Terapeutica Residenziale Protetta - 12 pl  
 - Comunità Alloggio - 8 pl  
 - Comunità semi residenziale - 15 utenti  
**PROGETTO ESECUTIVO**

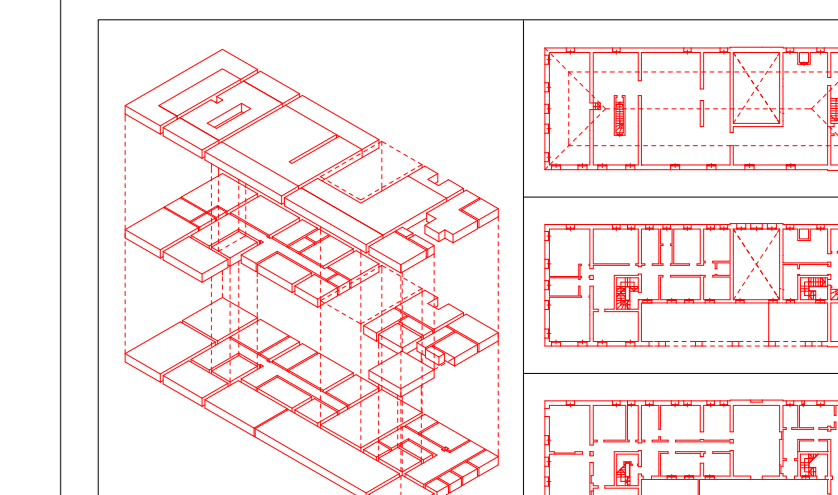

lavoro:	PSI	P.E.E.							
colloquio:									
titolo:	PSI - P.E.E. - P.E.E. - P.E.E.								
NB:	C'È TUTTA LA RESPONSABILITÀ E LA RESPONSABILITÀ DEL PREZZO SOTTO LA DIREZIONE DEL CLIENTE								

titolo **PROGETTO: PROSPETTO SUD DATI METRICI**

**61.0e** **A** scale **1:50**  
 data **dicembre 1998**

architetto **Antonio PASQUALINI**  
 V. Galvani 11/B - 35018 S. Martino di Lupatari PD  
 tel./fax 049.3460535 - radiomobile 0335.6004313  
 Ordine degli Architetti prov. di PADOVA 1280  
 Elenco Collaudatori Tecnici Regione VENETO 856

