

- legenda:
- H.1 controsoffittatura in doghe metalliche
 - H.2 controsoffittatura in pannelli di fibra minerale
 - H.3 controsoffittatura in cartongesso laminato
 - corpo illuminante
 - corpo illuminante
 - corpo illuminante
 - rivelatore antincendio
 - bocchetta di aspirazione

DATI METRICI DEL PROGETTO

DESCRIZIONE	superficie	posti letto
d 01	18,11	2
d 02	27,54	2
d 03	31,31	3
d 04	47,60	4
d 05	58,45	4
d 06	48,47	4
d 07	48,43	4
d 08	45,51	4
d 09	31,71	3
d 10	33,40	3
d 11	72,58	4
d 12	38,35	4
Totale	661,35	41

UNITA' DI ASSISTENZA

u 01	previdio	28,05
u 02	farmacia	14,54
u 03	deposito pulli	12,74
u 04	deposito sporco	13,26
u 05	palestra	40,29
u 06	ambulatorio	79,14
u 07	spogliatoio M	18,04
u 08	spogliatoio F	15,00
u 09	rispogliatoi	4,75
Totale	175,01	2

DIREZIONE & AMMINISTRAZIONE

a 01	direzione	36,17
a 02	amministrazione	27,54
Totale	63,71	0

ATTIVITA' COME

c 01	cappella	24,11
c 02	veglione	48,23
c 03	saia di attesa	4,10
Totale	76,44	0

CONNETTIVO

co 01		61,28
co 02		52,50
co 03		88,29
co 04		45
co 05		45,09
co 06		22,09
Totale	437,74	0

NUCLEI DI SERVIZI TECNICI

s 001	servizi tecnici	39,78
s 002	servizi tecnici	29,58
s 003	servizi tecnici	67,38
s 004	servizi personali	11,03
s 005	servizi personali	10,58
s 006	servizi e esterni	11,99
Totale	170,35	0

Totale superficie di reparto 1382,96 43

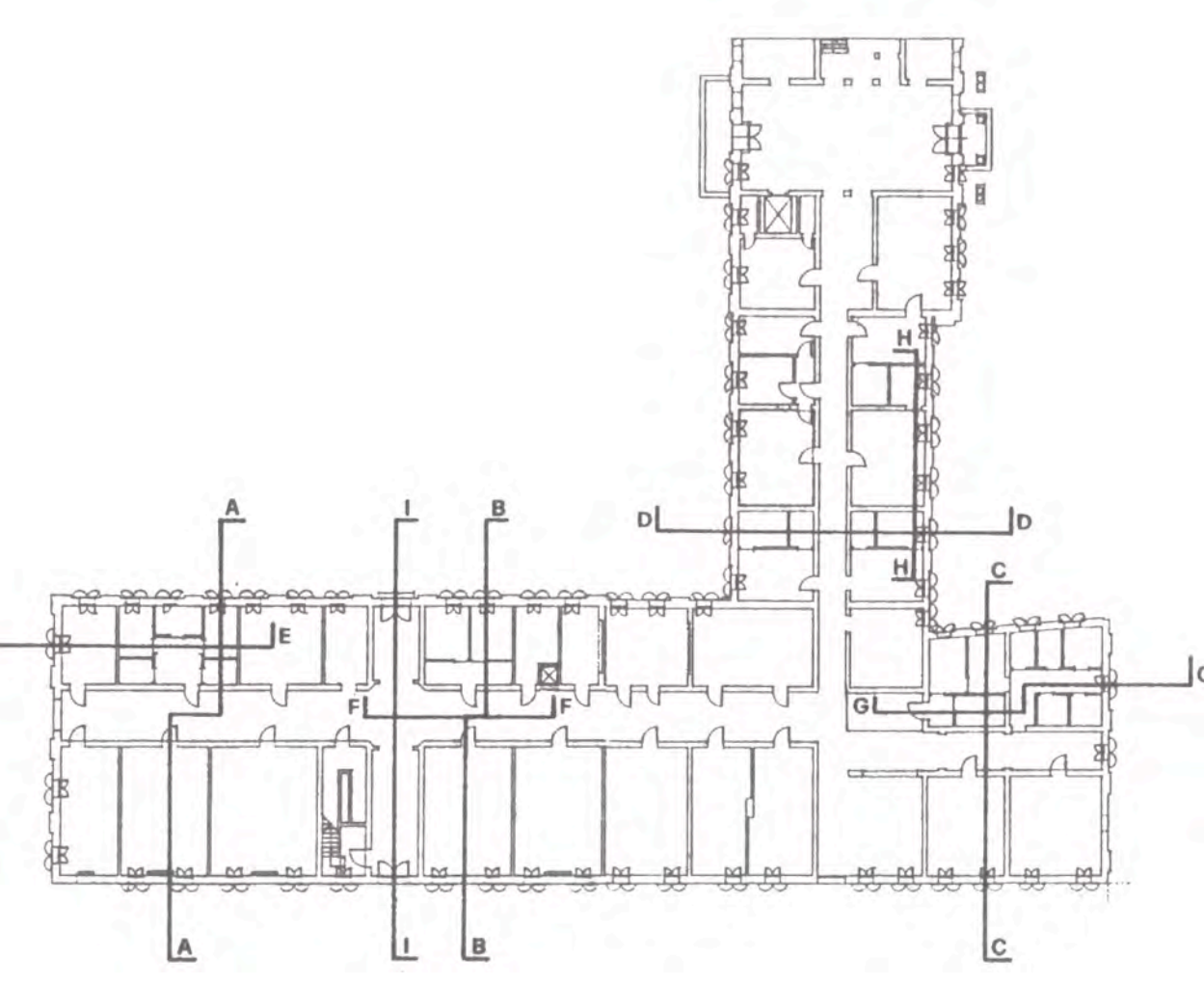
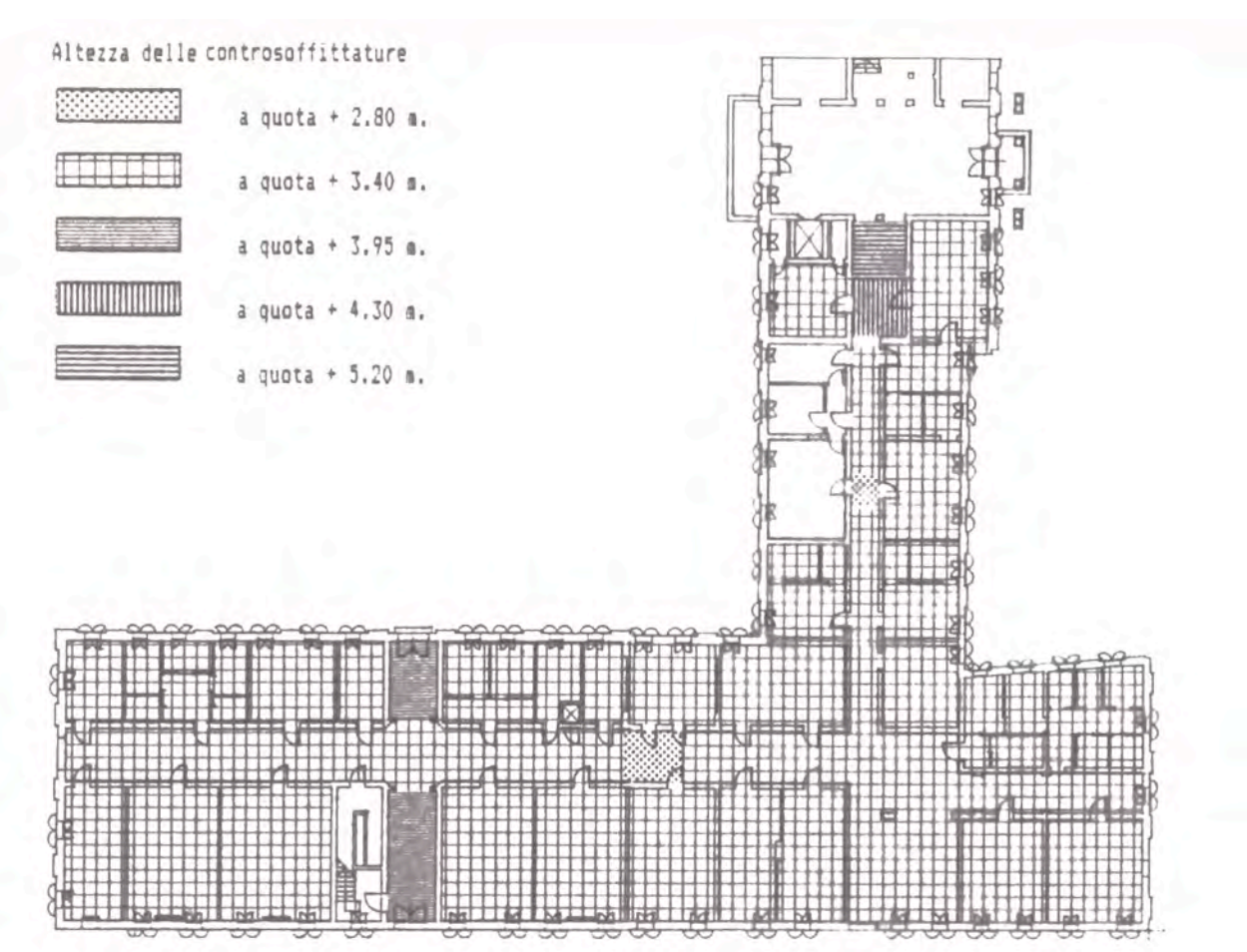

Regione del Veneto
 UNITA' LOCALE SOCIO SANITARIA 19
 del MEDIOBRENTA - Cittadella Padova

progetto esecutivo
 per l'adeguamento igienico e sanitario
 dell'Ospedale di Galliera Veneta Padova
 (piano terra ala est): struttura residenziale
 per anziani non autosufficienti

n. modifiche _____ data _____
 costituito da _____
 collegamenti: dia n. 11 _____
 dia n. 9 _____
 titolo: IL PROGETTO ESECUTIVO
 CONTROSOFFITTURE

scale: 1:100
 data: agosto 1989
 architetto ANTONIO PASQUALIN
 Via Daniele Manin, 3
 30173 - Mestre - Ve
 Ordine Architetti di Lupari Padova
 VENEZIA n. 1198 tel. 049.5951535

