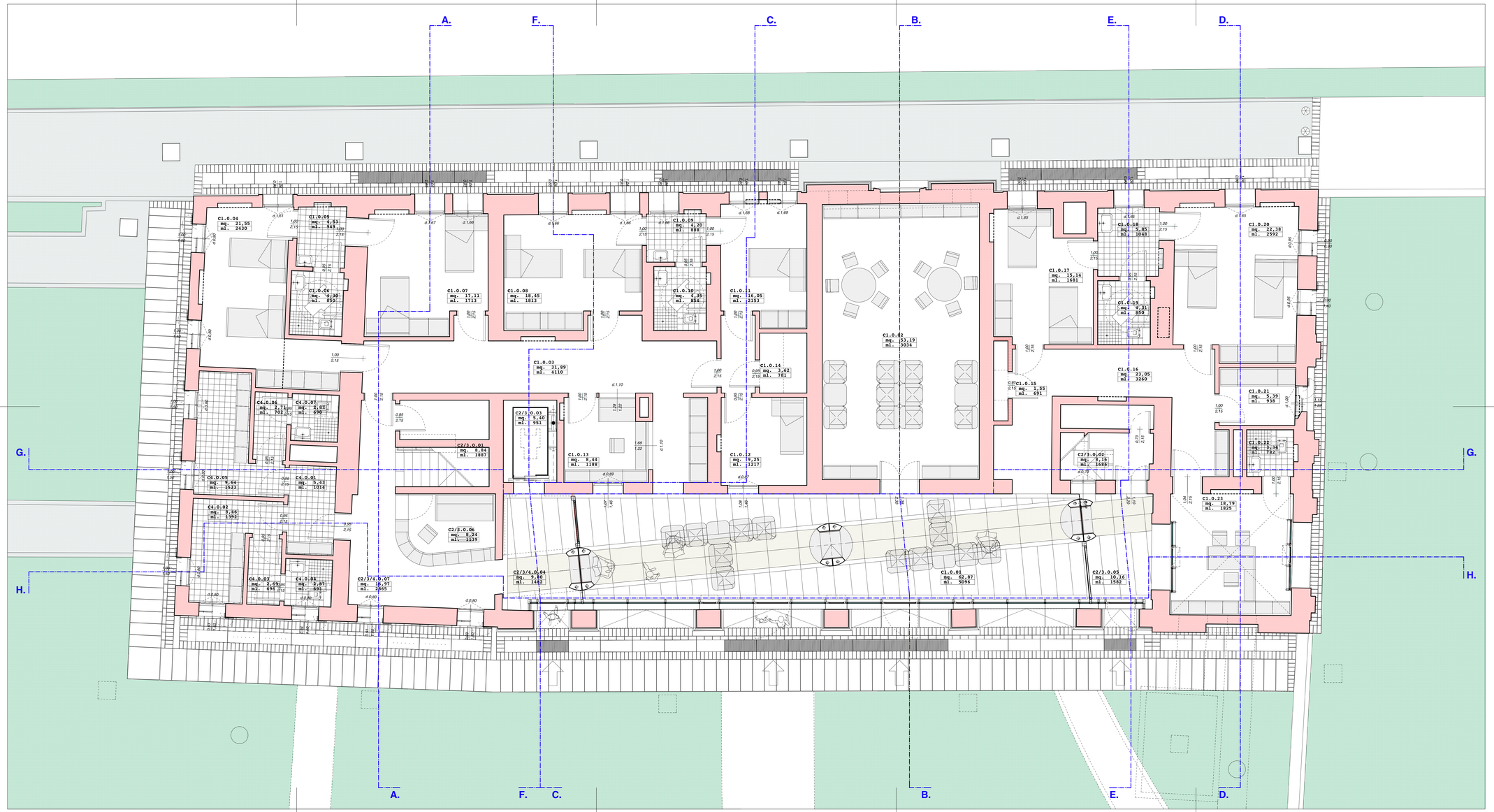

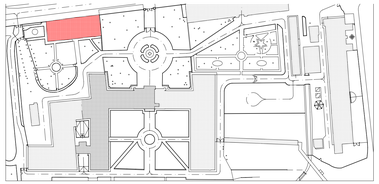

PROGETTO		destinazione d'uso	Sn		Sf	Sn / Sf
C1.	0.	01| atrio di ingresso / portico	42,87		10,10	4
		02| pograntro / pronto	63,10		9,29	10
		03| camera 2 posti letto	51,00		-	-
		04| camera 2 posti letto	51,00		9,08	5
		05| ambulatorio	4,93		-	-
		06| sec / docia	6,90		-	-
		07| camera 2 posti letto	17,11		3,66	5
		08| camera 2 posti letto	18,45		3,66	5
		09| atrio sec	4,20		0,65	6
		10| sec / docia	4,36		-	-
		11| camera 2 posti letto + disimpegno	16,05		3,66	4
		12| ambulatorio	9,25		1,79	5
		13| locale tecnico/di controllo antincendio/sec	8,44		1,79	5
		14| vano tecnico	3,62		-	-
		15| vano tecnico	1,55		-	-
		16| ambulatorio	31,05		-	-
		17| camera 2 posti letto	15,14		3,66	4
		18| ambulatorio	5,85		0,96	6
		19| sec / docia	9,31		-	-
		20| camera 2 posti letto	22,18		3,42	7
		21| sec / docia	5,39		1,19	4
		22| sec / docia	4,34		-	-
		23| locale collegio	18,79		2,76	7
			totale sezione C1. piano terra	**555,60**	**357,07**		
C4.	0.	01| disimpegno spogliatoio personale	9,65		-	-
		02| atrio sec	8,86		2,01	4
		03| atrio sec	2,69		-	-
		04| sec / docia	2,87		1,61	2
		05| ambulatorio F	9,64		1,80	5
		06| atrio sec	2,73		-	-
		07| sec / docia	2,82		-	-
			totale sezione C4. piano terra	**38,45**	**5,42**		
C2/3.	0.	01| pozzo di salita / scale	8,84		-	-
		02| pozzo di salita / scale	8,44		1,29	6
		03| pozzo di salita / ascensore monolocale	3,40		-	-
		04| pozzo di salita	16,97		-	-
		05| protezione di controllo / accellerazione	9,80		-	-
			totale sezione C2/3. piano terra		**49,80**	**1,29**
C2/3/4.	0.	06| pozzo di salita	8,40		-	-
		07| ambulatorio	10,16		1,61	6
			totale sezione C2/3/4. piano terra		**26,72**	**1,61**
C.	0.		**TOTALE PIANO TERRA**		**661,84**	**40,29**

RIEPILOGO	per piano		
PROGETTO	destinazione d'uso	Sn	Sf
1.	piano terra	661,84	40,29
2.	piano primo	348,41	42,00
3.	piano secondo	472,66	42,00
4.	piano terzo	472,66	42,00
5.	piano sottotetto	24,29	0,44
	TOTALE EDIFICIO C	**2.330,26**	**126,72**

RIEPILOGO	per sezione		
PROGETTO	destinazione d'uso	Sn	Sf
C1.	0. Comunità Terapeutica Residenziale Protetta	555,60	357,07
C1.	1. Comunità Alloggio	66,80	4,29
	1. Comunità Alloggio	1112,31	80,29
		totale Comunità Alloggio	**1178,11**
C1.	2. Comunità Semiresidenziale	26,72	2,63
	2. Comunità Semiresidenziale	26,96	1,82
	2. Comunità Semiresidenziale	404,92	35,96
		totale Comunità Semiresidenziale	**462,70**
C4.	0. Direzione e amministrazione	38,45	7,42
	1. Direzione e amministrazione	1,34	0,00
	2. Direzione e amministrazione	92,61	5,70
	3. Direzione e amministrazione	92,61	5,70
	4. Direzione e amministrazione	24,29	0,44
		totale Direzione e amministrazione	**248,70**
C3.	1. Servizi tecnologici e impiantistici	53,76	0,00
C.	**TOTALE EDIFICIO C**	**2.330,26**	**126,72**

NOTE:

01.	LE QUOTE E LE DIMENSIONI RIPORTATE NEI DISEGNI RELATIVE ALLE STRUTTURE ESISTENTI HANNO CARATTERE INDICATIVO E DEVONO ESSERE VERIFICATE SUL POSTO, MENTRE QUELLE RIFERITE AD ELEMENTI DI PROGETTO SONO DA CONSIDERARSI FUNZIONALI. EVENTUALI DIFFERENZE NON COMPORTERANNO VARIAZIONI DEL PREZZO DELLE OPERE "A CORPO".
02.	LA QUOTATURA DEI SINGOLI AMBIENTI FA RIFERIMENTO ALLA SEGUENTE METODOLOGIA OPERATIVA:
	02.1. PER OGNI VANO VENGONO POSIZIONATI GLI ELEMENTI ARCHITETTONICI PRINCIPALI, QUALI PORTE E FINESTRE;
	02.2. PER LE PARETI CHE DELIMITANO I VANI DI RISULTA LA QUOTATURA PARZIALE ED TOTALE: QUEST'ULTIMA, QUALORA NON SIA ESPRESSAMENTE INDICATA, È DA INTENDERSI UGUALE A QUELLA INDICATA PER LA PARETE OPPOSTA;
	02.3. L'ASSENZA DELLE DIAGONALI DEL VANO SIGNIFICA CHE ESSO PUO' INTENDERSI DI FORMA REGOLARE, CON LA TOLLERANZA DI + O - 3 CM;
03.	IN CASO DI DUBBIO, CONSULTARE LO STUDIO DI PROGETTAZIONE PRIMA DI APPROVVIGIONARE I MATERIALI ED ESEGUIRE I LAVORI.
04.	LA RIPRODUZIONE PARZIALE, TOTALE O L'EVENTUALE MODIFICA, DI QUESTO DISEGNO, SONO VIETATE SENZA LA PREVENTIVA AUTORIZZAZIONE SCRITTA DELLO STUDIO DI PROGETTAZIONE.
05.	È ESPRESSAMENTE VIETATO SOSTITUIRE IL LOGO E LA DENOMINAZIONE DELLO STUDIO DI PROGETTAZIONE CON QUELLI DELL'APPALTATORE.

REGIONE del VENETO
UNITA' LOCALE SOCIO SANITARIA n. 15
di Cittadella - Camposampiero Padova

Riconversione dell'Ospedale di Galliera Veneta in struttura socio-sanitaria dell'ULSS.
EDIFICIO C Casa dell'Ignaio (o del Fattore):
- Comunità Terapeutica Residenziale Protetta - 12 pl
- Comunità Alloggio - 8 pl
- Comunità semi residenziale - 15 utenti
PROGETTO ESECUTIVO

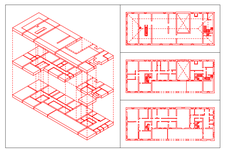

tipo	PS	P ESE						
file	26.D-B-C1-01-C0 Da Dwg							
NOTE	E' VIETATA LA RIPRODUZIONE E LA CESSIONE A TERZI DEL PRESENTE ELABORATO SENZA AUTORIZZAZIONE SCRITTA							

modifiche									
data		1	2	3	4	5	6	7	8	9
	data									
	data									

titolo **PROGETTO:**
PIANTA DEL PIANO TERRA
DISTRIBUZIONE ARCHITETTONICO/FUNZIONALE

26.0e .A

scale **1: 50**
data **dicembre 1998**

a r c h i t e t t o *Antonio PASQUALIN*
V.lo Galvani1/D - 35018 S.Martino di Lupari PD
tel./fax 049.9400535 - radiomobile 0335.6004517
Ordine degli Architetti prov. di PADOVA 1280
Elenco Collaudatori Tecnici Regione VENETO 856