

- NOTE:**
01. LE QUOTE E LE DIMENSIONI RIPORTATE NEI DISegni RELATIVE ALLE STRUTTURE ESISTENTI HANNO CARATTERE INDICATIVO E DEVONO ESSERE VERIFICATE SUL POSTO. IDENTIFICARE QUALI ELEMENTI DEL PROGETTO SONO DA CONSERVARE E QUALI SONO DA RISTRUTTURARE. EVENTUALI DIFFERENZE NON COMPORTERANNO VARIAZIONI DEL PREZZO DELLE OPERE "A CORPO".
  02. LA QUOTATURA DEI SINGOLI AMBIENTI FA RIFERIMENTO ALLA SEGUENTE METODOLOGIA OPERATIVA:
    - 02.1 PER OGNI VANO VENGONO POSIZIONATI GLI ELEMENTI ARCHITETTONICI PRINCIPALI QUALI PORTE E FINESTRE;
    - 02.2 PER LE PARTI CHE DELIMITANO I VANI SI INDICA LA QUOTATURA PARZIALE E/O TOTALE; QUEST'ULTIMA, QUALORA NON SIA ESPRESSAMENTE INDICATA, È DA INTENDERSI UGUALE A QUELLA INDICATA PER LA PARTE OPOSTA;
    - 02.3 L'ASSENZA DELLE DIAGONALI DEL VANO SIGNIFICA CHE ESSO PUÒ INTENDERSI DI FORMA REGOLARE, CON LA TOLLERANZA DI 0 - 3 CM.
  03. IN CASO DI DUBBIO, CONSULTARE LO STUDIO DI PROGETTAZIONE FIRMA DI APPROVVICINARE I MATERIALI ED ESEGUIRE I LAVORI.
  04. LA RIPRODUZIONE PARZIALE, TOTALE O L'EVENTUALE MODIFICA, DI QUESTO DISegno, SENZA LA PREVENTIVA AUTORIZZAZIONE SCRITTA DELLO STUDIO DI PROGETTAZIONE.
  05. È ESPRESSAMENTE VIETATO SOSTITUIRE IL LOGO E LA DENOMINAZIONE DELLO STUDIO DI PROGETTAZIONE CON QUELLI DELL'APPALTATORE.

**REGIONE del VENETO**  
**UNITA' LOCALE SOCIO SANITARIA n. 15**  
**di Cittadella - Camposampiero Padova**

**Riconversione dell'Ospedale di Galliera Veneto**  
**in struttura socio-sanitaria dell'ULSS.**  
**EDIFICIO C Casa dell'Agente Io del Fattorel:**  
**- Comunità Terapeutica Residenziale Protetta - 12 pl**  
**- Comunità Alloggio - 8 pl**  
**- Comunità semi residenziale - 15 utenti**  
**PROGETTO ESECUTIVO**

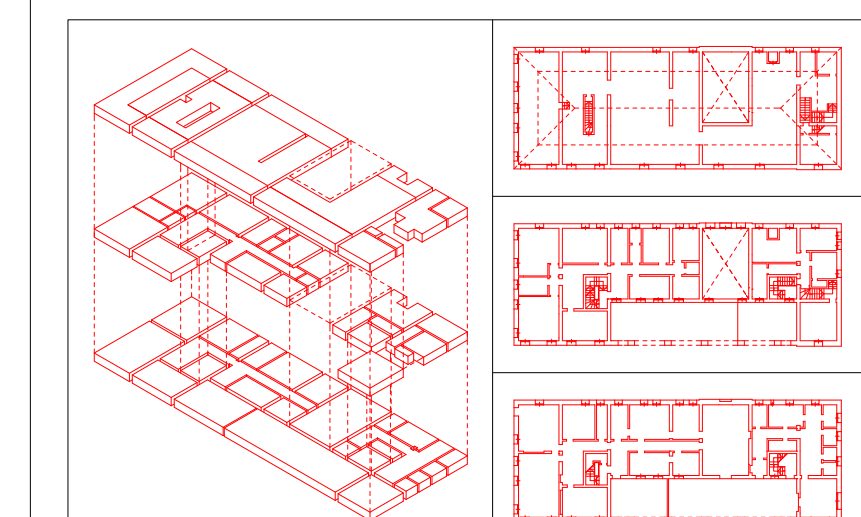

DATA:	PSI	P. ESE																		
SIT:	46	54	100																	
NO:	C. VERBA LA LINGUAGGIO È LA FORMA E' QUEL DEL PRODOTTO																			
PROGETTA:																				
ESATTO:																				

titolo **PROGETTO SEZIONI TRASVERSALI C.C e D.D**

**66.0e** **A** scale **1: 50**  
 data **dicembre 1998**

architetto **Antonio PASQUALIN**  
 V. lo Galvani 11/B - 35018 S. Martino di Lupari PD  
 tel./fax 049.9460535 - radiomobile 0325.6004513  
 Ordine degli Architetti prov. di PADOVA 1260  
 Elenco Collaudatori Tecnici Regione VENETO 856

