

RIEPILOGO		per piano	
SDF	livelli	Su	Sf
C1. 0.	piano terra	143.40	9.24
C2. 0.	piano terra	257.28	23.41
C3. 0.	piano terra	22.77	1.10
C4. 0.	piano terra	8.16	1.29
C5. 0.	piano terra	52.70	5.29
	totale	484.31	
C2. 1.	piano primo	229.86	25.34
C4. 1.	piano primo	87.04	9.51
	totale	316.90	
C2. 2.	piano secondo	140.92	6.55
C4. 2.	piano secondo	312.84	8.66
	totale	453.76	
C4. 3.	piano terzo	21.45	0.72
C4. 4.	piano quarto	18.51	1.51
C	TOTALE EDIFICIO C	1294.93	

- NOTE:**
- LE QUOTE E LE DIMENSIONI RIPORTATE NEI DISEGNI RELATIVE ALLE STRUTTURE ESISTENTI HANNO CARATTERE INDICATIVO E DEVONO ESSERE VERIFICATE SUL POSTO. MENTRE QUELLE RIFERITE AD ELEMENTI DI PROGETTO SONO DA CONSIDERARSI FUNZIONALI. EVENTUALI DIFFERENZE NON COMPORTERANNO VARIAZIONI DEL PREZZO DELLE OPERE "A CORPO".
 - LA QUOTATURA DEI SINGOLI AMBIENTI FA RIFERIMENTO ALLA SEGUENTE METODOLOGIA OPERATIVA:
 - PER OGNI VANO VENGONO POSIZIONATI GLI ELEMENTI ARCHITETTICI PRINCIPALI, QUALI PORTE E FINESTRE;
 - PER LE PARETI CHE DELIMITANO I VANI SI INDICA LA QUOTATURA PARZIALE E/O TOTALE; QUEST'ULTIMA, QUALORA NON SIA ESPRESSAMENTE INDICATA, È DA INTENDERSI UGUALE A QUELLA INDICATA PER LA PARETE OPPOSTA;
 - L'ASSENZA DELLE DIMENSIONI DEL VANO, SIGNIFICA CHE ESSO PUÒ INTENDERSI DI FORMA REGOLARE, CON LA TOLLERANZA DI +0 -3 CM.
 - IN CASO DI DUBBIO, CONSULTARE LO STUDIO DI PROGETTAZIONE PRIMA DI APPROVVIGIONARE I MATERIALI ED ESEGUIRE I LAVORI.
 - LA RIPRODUZIONE PARZIALE, TOTALE O L'EVENTUALE MODIFICA, DI QUESTO DISEGNO, SONO VIETATE SENZA LA PREVENTIVA AUTORIZZAZIONE SCRITTA DELLO STUDIO DI PROGETTAZIONE.
 - È ESPRESSAMENTE VIETATO SOSTITUIRE IL LOGO E LA DENOMINAZIONE DELLO STUDIO DI PROGETTAZIONE CON QUELLI DELL'APPALTATORE.

REGIONE del VENETO
 UNITA' LOCALE SOCIO SANITARIA n. 15
 di Cittadella - Camposampiero Padova

Riconversione dell'Ospedale di Galliera Veneto
 in struttura socio-sanitaria dell'ULSS.
 EDIFICIO C Casa dell'Agente (o del Fattore):
 - Comunità Terapeutica Residenziale Protetta - 12 pl
 - Comunità Alloggio - 8 pl
 - Comunità semi residenziale - 15 utenti
 PROGETTO ESECUTIVO

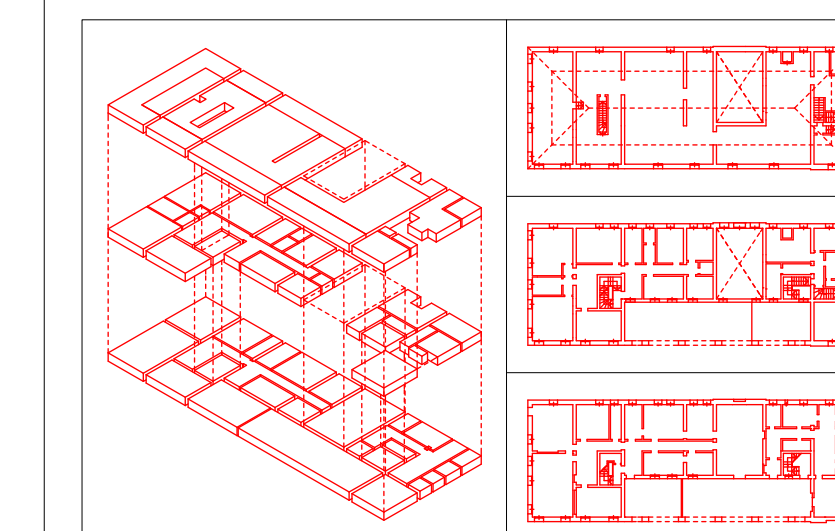

Intero	PSI	P. EIE	sottilissime																
Titolo	N. 16.0e																		
NO	È VIETATA LA RIPRODUZIONE E LA FIDUCIA A TITOLI DEL PRESENTE SENZA AUTORIZZAZIONE SCRITTA																		

titolo STATO DI FATTO
 SEZIONI TRASVERSALI
 A.A e B.B

16.0e .A scale 1: 50
 data dicembre 1998

architetto Antonio PASQUALIN
 V. lo Galvani 11/B - 35018 S. Martino di Lupatari PD
 Tel./fax 049.9460535 - radiomobile 0335.6004513
 Ordine degli Architetti prov. di PADOVA 1280
 Elenco Collaudatori Tecnici Regione VENETO 856