



Unione Europea



M.I.U.R.



Regione Calabria



I.C. De Amicis Bolani

Ministero dell'Istruzione
ISTITUTO COMPRENSIVO STATALE "DE AMICIS- BOLANI"
Scuole Infanzia-Primaria-Secondaria I Grado con Indirizzo Musicale
 Codice meccanografico RCIC809007- Codice Fiscale 92031130807

Via Aspromonte, 35 – 89127 - Reggio Calabria - Tel. 0965 23402 Fax 0965 339917

email: rcic809007@istruzione.it - pec: rcic809007@pec.istruzione.it – website: <http://www.deamicisbolani.altervista.org>

Prot.8411/A05

Reggio Calabria li 16/09/2021

AGLI ALUNNI ED ALLE FAMIGLIE
 SCUOLA PRIMARIA "FRANGIPANE"
 PERSONALE DOCENTE ED ATA
 LORO SEDI
 ATTI
 DSGA

Oggetto: SCUOLA PRIMARIA FRANGIPANE : MOMENTANEA variazione Indicazioni operative per avvio in sicurezza anno scolastico 2021-2022.

In riferimento a quanto in oggetto e richiamando i contenuti della precedente nota protocollo 8181 del 13/09/2021, già pubblicata e rinvenibile sul sito istituzionale, si porta a conoscenza che, momentaneamente, ed a causa dei lavori per la costruzione e posa in opera della scala antincendio, onde evitare inutili sospensioni delle attività didattiche, concordemente, con la Ditta che gestisce il cantiere si è sottoscritto apposito DUVRI per il quale viene interdetto **l'accesso dall'ingresso C** per il solo periodo strettamente necessario alla posa in opera della urgente e nuova via di fuga (circa 15 giorni) e la sospensione quotidiana dei lavori in fase ed in coincidenza con l'orario di ingresso ed uscita degli alunni.

Alla luce di quanto sopra, si precisa che solo momentaneamente perde di efficacia la piantina già pubblicata a favore della allegata alla presente circolare. Sospesi i lavori si ritornerà a gestire gli spazi ed i flussi di ingresso ed uscita secondo la precedente piantina. Resta tutto valido quanto previsto per l'accoglienza di giorno 21 settembre p. v., primo giorno di scuola delle classi prime.

Chiedo scusa di questo piccolo disservizio, ma risulta essere necessario nella prospettiva di una maggiore sicurezza a scuola con una nuova via di fuga che da tanto tempo stavamo aspettando.

Confidando nella piena e consolidata collaborazione di tutti e di ciascuno porgo cordiali saluti.

IL DIRIGENTE SCOLASTICO

Dott. Giuseppe Romeo

(Firma autografa sostituita a mezzo stampa ex art.3, c.2 D.Lgs n.39/93)

ISTITUTO COMPRENSIVO DE AMICIS - BOLANI
PLESSO SCUOLA FRANGIPANE

PIANTA PIANO TERRA

PLANIMETRIA FASI ENTRATA ED USCITA

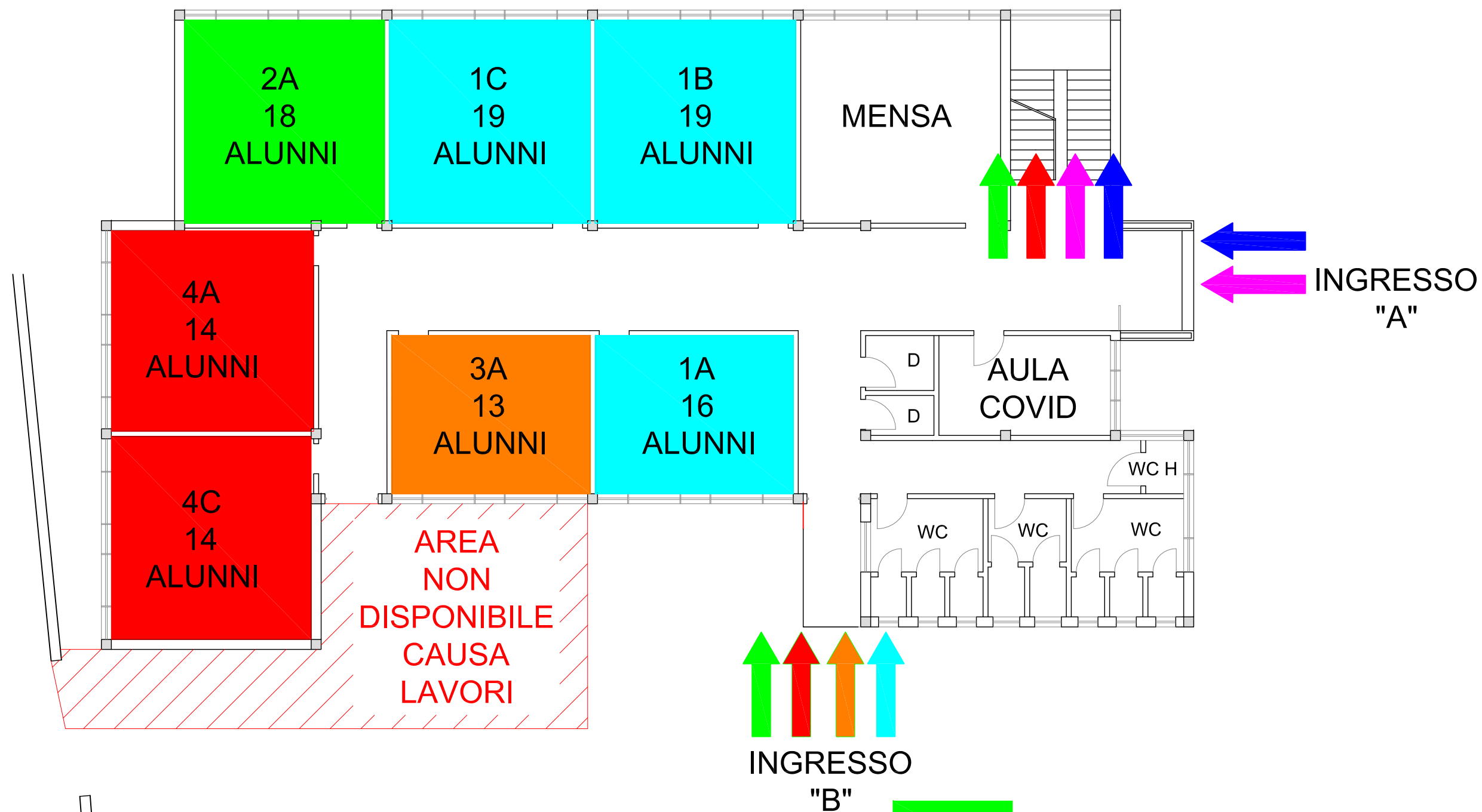

INGRESSO "B"
(DA CANCELLO VIALE CALABRIA)
- CLASSI 4A / 4B / 4C
INGRESSO ORE 8:00 - USCITA ORE 12:45

INGRESSO "B"
(DA CANCELLO VIALE CALABRIA)
- CLASSI 3A
INGRESSO ORE 8:05 - USCITA ORE 12:50

INGRESSO "B"
(DA CANCELLO VIALE CALABRIA)
- CLASSI 2A / 2B / 2C
INGRESSO ORE 8:10 - USCITA ORE 12:55

INGRESSO "B"
(DA CANCELLO VIALE CALABRIA)
- CLASSI 1A / 1B / 1C
INGRESSO ORE 8:15 - USCITA ORE 13:00

ISTITUTO COMPRENSIVO DE AMICIS - BOLANI
PLESSO SCUOLA FRANGIPANE

PIANTA PIANO PRIMO

PLANIMETRIA FASI ENTRATA ED USCITA

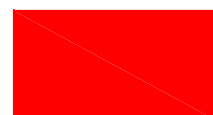
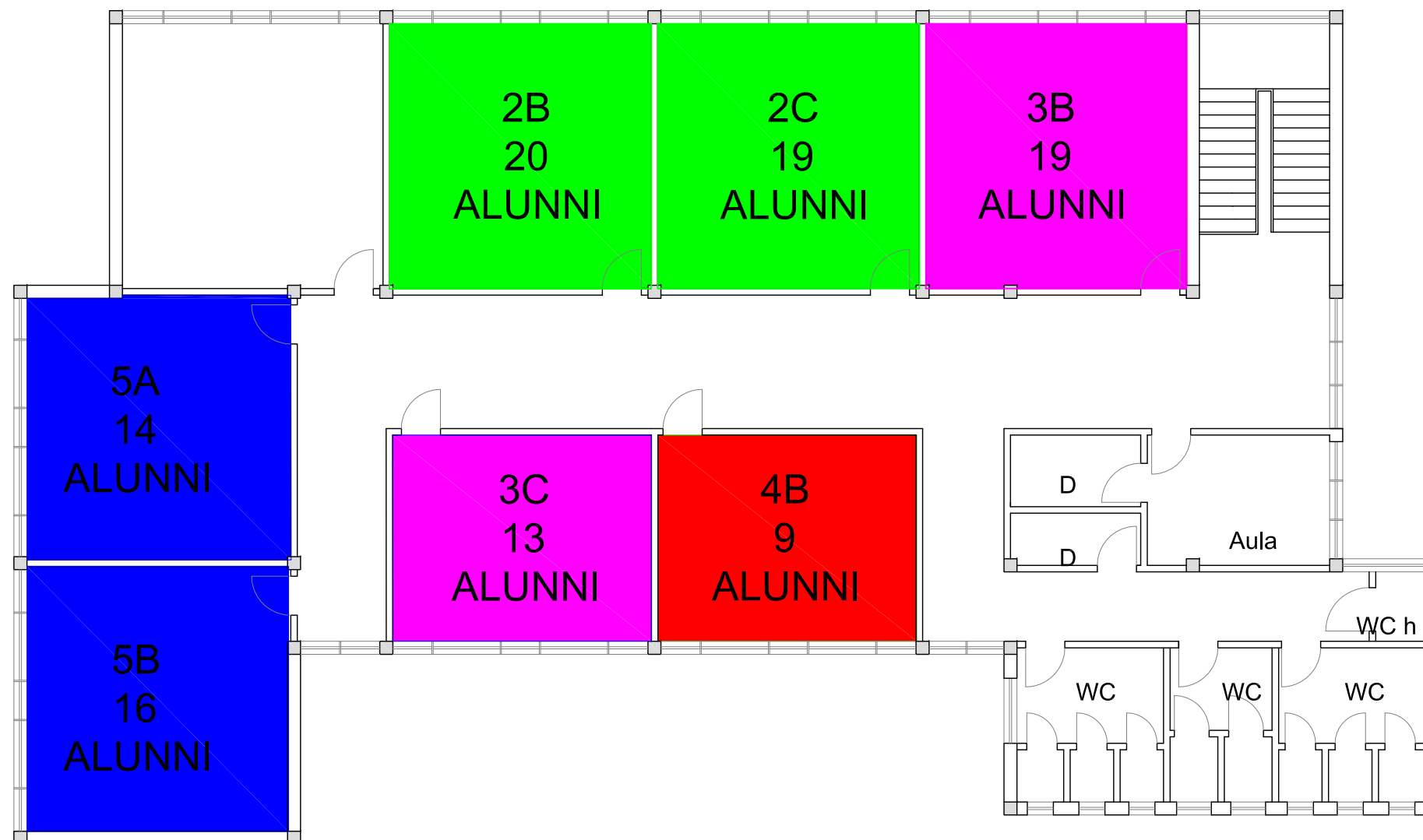

INGRESSO "B"
(DA CANCELLO VIALE CALABRIA)
- CLASSI 4A / 4B / 4C
INGRESSO ORE 8:00 - USCITA ORE 12:45

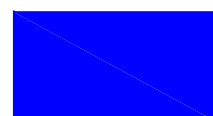

INGRESSO "A"
(DA CANCELLO DI VIA RODI)
- CLASSI 5A / 5B
INGRESSO ORE 8:00 - USCITA ORE 12:45

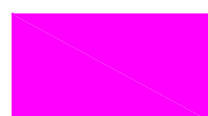

INGRESSO "A"
(DA CANCELLO DI VIA RODI)
- CLASSI 3B / 3C
INGRESSO ORE 8:05 - USCITA ORE 12:50

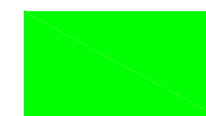

INGRESSO "B"
(DA CANCELLO VIALE CALABRIA)
- CLASSI 2A / 2B / 2C
INGRESSO ORE 8:10 - USCITA ORE 12:55