

RIPIELOGO per piano		Su	Sf
SDF	livelli	143,40	9,24
C1.0	piano terra	257,28	23,41
C2.0	piano terra	23,77	1,10
C4.0	piano terra	8,16	1,29
C5.0	piano terra	52,70	5,29
	totale	484,31	
C2.1	piano primo	229,86	25,34
C4.1	piano primo	87,04	9,51
	totale	316,90	
C2.2	piano secondo	140,92	6,55
C4.2	piano secondo	312,84	8,66
	totale	453,76	
C4.3	piano terzo	21,48	0,72
C4.4	piano quarto	18,51	1,51
	TOTALE EDIFICIO C	1294,93	

RIPIELOGO per piano		Su	Sf
PROGETTO	destinazione d'uso	461,84	48,59
0	piano terra	348,23	42,00
1	piano primo	472,02	27,73
3	piano terzo	21,56	0,72
4	piano quarto	16,55	1,68
	TOTALE EDIFICIO C	1320,20	120,72

- NOTE:**
- LE QUOTE E LE DIMENSIONI RIPORTATE NEI DISEGNI RELATIVE ALLE STRUTTURE ESISTENTI HANNO CARATTERE INDICATIVO E DEVONO ESSERE VERIFICATE SUL POSTO. MENTRE QUELLE RIFERITE AD ELEMENTI DI PROGETTO SONO DA CONSIDERARSI FUNZIONALI. EVENTUALI DIFFERENZE NON COMPORTERANNO VARIAZIONI DEL PREZZO DELLE OPERE "A CORPO".
  - LA QUOTATURA DEI SINGOLI AMBIENTI FA RIFERIMENTO ALLA SEGUENTE METODOLOGIA OPERATIVA:
    - 02.1 PER OGNI VANO VENGONO POSIZIONATI GLI ELEMENTI ARCHITETTONICI PRINCIPALI, QUALI PORTE E FINESTRE;
    - 02.2 PER LE PARETI CHE DELIMITANO I VANI SI INDICA LA QUOTATURA PARZIALE E/O TOTALE; QUEST'ULTIMA, QUALORA NON SIA ESPRESSAMENTE INDICATA, È DA INTENDERSI UGUALE A QUELLA INDICATA PER LA PARETE OPPOSTA;
    - 02.3 L'ASSENZA DELLE DIAGONALI DEL VANO SIGNIFICA CHE ESSO PUO' INTENDERSI DI FORMA REGOLARE, CON LA TOLLERANZA DI + 0 - 3 CM.
  - IN CASO DI DUBBIO, CONSULTARE LO STUDIO DI PROGETTAZIONE PRIMA DI APPROVVIGIONARE I MATERIALI ED ESEGUIRE I LAVORI.
  - LA RIPRODUZIONE PARZIALE, TOTALE O L'EVENTUALE MODIFICA, DI QUESTO DISEGNO, SONO VIETATE SENZA LA PREVENTIVA AUTORIZZAZIONE SCRITTA DELLO STUDIO DI PROGETTAZIONE.
  - È ESPRESSAMENTE VIETATO SOSTITUIRE IL LOGO E LA DENOMINAZIONE DELLO STUDIO DI PROGETTAZIONE CON QUELLI DELL'APPALTATORE.

**REGIONE del VENETO**  
**UNITA' LOCALE SOCIO SANITARIA n. 15**  
 di Cittadella - Camposampiero Padova

Riconversione dell'Ospedale di Galliera Veneta  
 in struttura socio-sanitaria dell'ULSS.  
**EDIFICIO C Casa dell'Agente (o del Fattore):**  
 - Comunità Terapeutica Residenziale Protetta - 12 pl  
 - Comunità Alloggio - 8 pl  
 - Comunità semi residenziale - 15 utenti  
**PROGETTO ESECUTIVO**

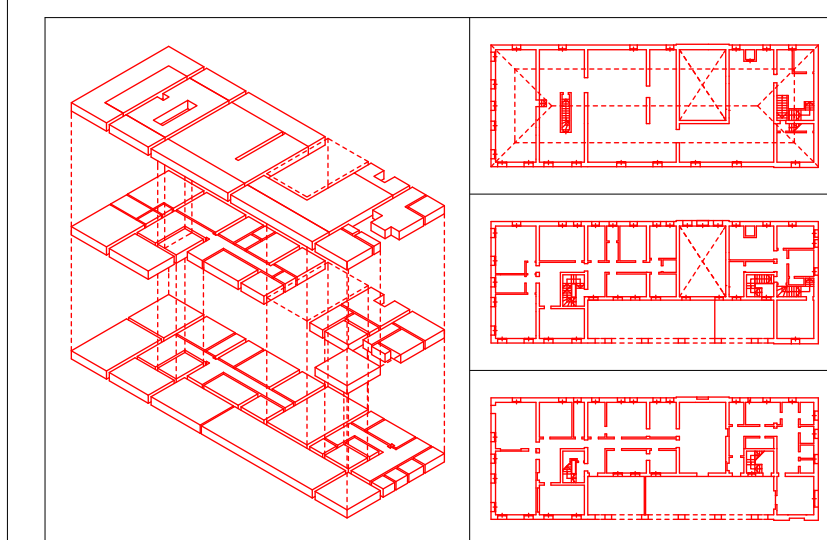

lavora:	PSI	P.EIE							
File:	01.0r.1ep								
NR:	E' VIETATA LA RIPRODUZIONE E LA CIRCOLAZIONE A TITOLO DI PRESSIONE SENZA AUTORIZZAZIONE SCRITTA								
REALIZZAZIONE:	autore								

titolo: **STATO DI FATTO**  
**PLANIMETRIA INQUADRAMENTO URBANO**

**01.0e** **A** scale: **1: 5000 e 25000**  
 data: **dicembre 1998**

architetto **Antonio PASQUALIN**  
 V.lo Galvani/1/B - 35018 S.Martino di Lupari PD  
 tel./fax 049.9460535 - radiomobile 0335.6004513  
 Ordine degli Architetti prov. di PADOVA 1200  
 Elenco Collaudatori Tecnici Regione VENETO 856