viso - corpo

evo shape

- ✓CELLULITE
- ✓BUCCIA D'ARANCIA
- ✓LASSITÀ CUTANEA
- ✓SMAGLIATURE
- ✓RITENZIONE IDRICA
- ✓ADIPE LOCALIZZATO
- ✓ANTI AGE

CARATTERISTICHE TECNICHE

TIPO	multifunzione
DISPLAY	9' lcd touch screen
ULTRASUONI	estetico 4 settori
RADIOFREQUENZA 1	25 w / 1,5 hz
VACUUM	100 kpa
LIPO LASER	760 nm
COMBINATO	vacuum + radiofrequenza
POTENZA	800 w
ALIMENTAZIONE	ac 230/50 hz
DIMENSIONI	35x35x120 cm
PESO LORDO	45 kg

laser ND-yag

CARATTERISTICHE TECNICHE

TIPO	laser nd yag
DISPLAY	7,4' lcd touch screen
ENERGIA IMPULSO	1600 mj
PUNTATORE	laser
LARGHEZZA IMPULSO	6 ns
FREQUENZA	1-6 hz
DIAMETRO SPOT	1-6 mm
RAFFREDDAMENTO	aria + acqua
POTENZA	1200 w
ALIMENTAZIONE	ac 230/50 hz
DIMENSIONI	68x48x55 cm
VOLTAGGIO	220 v / 230v 5a 50 hz
PESO LORDO	35 / 18 kg

FOTORINGIOVANIMENTO

Grazie alla tecnica laser Q-SWITCHED questo macchinario viene utilizzato per la rimozione di: tatuaggi mono e multicolore, lentiggini acquisite macchie caffè-latte, efelidi, lesioni pigmentarie profonde. Esegue inoltre un'azione curativa contro cicatrici antiage.

abbronzatura

sunfire 225nm

Dotazioni di serie:
- Display digitale;
- Ventilazione regolabile;
- Radio integrato al display;
- Predisposizione computer;
- Lettore bluethoot
- Predisposizione tablet

Dimensioni in cm.:
L. 120 x P. 110 x H. 240 cm

Dimensioni a porte aperte:
L. 120 x P. 171 x H. 240 cm

Modelli:
SUNFIRE 225 NM:
- 52 tubi 225W
- Potenza 12000W - 380V (3F +N+T) / 50Hz

SUNFIRE 225 NM:
- 44 tubi UV 225W
+ 8 tubi Collagene 225W
- Potenza 12.000W - 380V (3F +N+T) / 50Hz

ANTIPANICO

sunfire 600

Dotazioni di serie:
- Display digitale;
- Ventilazione regolabile;
- Radio integrato al display;
- Testata abbronzante a movimento elettrico;
- Massaggio lombare;
- Potenza lampade regolabile;
- Predisposizione computer;

Dimensioni in cm.:
L. 110 x P. 135 x H. 185 cm

Modelli:
SUNFIRE 600:
- 6 lamp. A.P. zona viso
+ 2 lamp. A.P. zona mani.
- Potenza: 6000W – 380V (3F +N+T) / 50Hz

SUNFIRE 600 C:
- 4 lamp. A.P. + 4 lamp. Collagene zona viso + 2 lamp. A.P. zona mani.
- Potenza: 6000W – 380V (3F +N+T) / 50Hz)

Suntec Beauty

via Anticoli Corrado,5
00012 Guidonia Montecelio (RM)
0774.401652
328.8954307
suntec@live.it

CATALOGO PRODOTTI

Suntec Beauty

epilazione

laser diodo

- FIBRA OTTICA
- 755 - 808 - 1064 NM
- 808 NM
- VERSIONE PORTATILE

CARATTERISTICHE TECNICHE

TIPO LASER	diodo / fibra
DISPLAY	10" lcd touch screen
LUNGHEZZA D'ONDA	755 - 800 - 808 - 1064 nm
DIMENSIONE SPOT	13x13 mm - 13x39 mm
DURATA IMPULSO	5 - 400 ms (continua)
DENSITÀ ENERGIA	1 - 133 j/cm² (continua)
FREQUENZA IMPULSO	1 - 10 hz
RAFFREDDAMENTO	aria + acqua
ALIMENTAZIONE	ac 220/50 hz
POTENZA	1000 w
PESO LORDO	78kg (35 kg)

- maggiore velocità
- utilizzabile tutto l'anno
- adatto a tutti i fototipi di pelle
- agisce su peli chiari e scuri

viso - corpo

multi funzione

Macchinario multifunzione che combina: rassodamento, snellimento, modellamento e rinnovo cellulare; con tecnologie innovative ed esclusive

CARATTERISTICHE TECNICHE

TIPO	multifunzione
DISPLAY	10" lcd touch screen
ULTRASUONI	estetico - medico
RADIOFREQUENZA 1	bipolare viso
RADIOFREQUENZA 2	tripolare corpo
TRATTAMENTO BIO	microcorrente
COMBINATO	vacuum + radiofrequenza
POTENZA	350w
ALIMENTAZIONE	ac 220/50 hz
DIMENSIONI	130x50x50 cm
PESO	26 kg

- RF BIPOLARE VISO
- RF TRIPOLARE CORPO
- MICROCORRENTE BIO
- ULTRASUONI
- VACUUM + RF

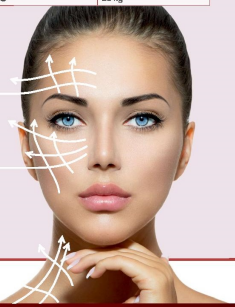

corpo

lipo laser

Lipolaser o Laserlipolisi è una tecnica 100% indolore, in base alla quale un laser a basse frequenze penetra attraverso la pelle e raggiungendo le cellule adipose, le stimola a liberare le sostanze contenute all' interno, come: acqua, trigliceridi, acidi non grassi.

CARATTERISTICHE TECNICHE

DISPLAY	10" lcd touch screen
ALIMENTAZIONE	230v - 50/60 hz
POTENZA	300w
POTENZA SINGOLO DIODO	0,9 mw/cm²
LUNGHEZZA ONDA	760 nm
CANALI CORPO	6/8 manipoli
CANALI VISO	2/4 manipoli
USCITE MANIPOLO CORPO	10/10
USCITE MANIPOLO VISO	1/4
PESO	23 kg
DIMENSIONI	127x50x50 cm

INDOLORE

corpo

presso terapia

CARATTERISTICHE TECNICHE

TIPO	Pressoterapia
DISPLAY	8,4' lcd touch screen
FREQUENZA	50/60 hz
TENSIONE	230 v
POTENZA	380 w
PESO	15 kg
DIMENSIONI	37x49x26 cm escluso marsupio

Macchinario multifunzione 3 in 1 per trattamenti muscolari, riabilitativi ed estetici. Dispone di 10 settori di gonfiaggio.

- DRENAGGIO LINFATICO
- DETOSSINANTE
- RIDUCENTE
- INFRAROSSO (SAUNA)
- ELETTROSTIMOLAZIONE

Suntec TONE up

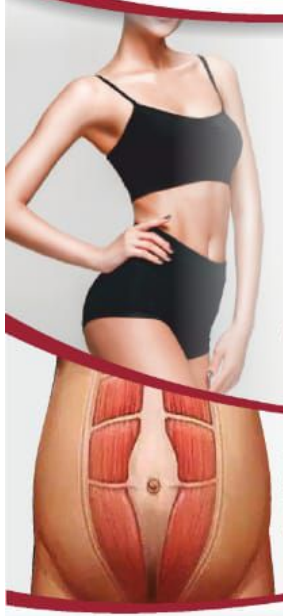

riduce il grasso
-20%

lifting
dei glutei

scolpisce il muscolo
+22%

tratta la
separazione del
retto addominale
dopo il parto

EFFICACE
Incrementa i muscoli
e riduce il grasso

VELOCE
Sedute veloci
in rapporto ai benefici

INNOVATIVO
Solleva i glutei
in modo non invasivo

SICURO
È privo di ioni,
radiazioni
e non usa calore

RIPETIBILE
La sua azione è efficace
e ripetibile nel tempo

perché non è solo una questione di grassi

Suntec TONE UP è l'unico sistema che aiuta donne e uomini a costruire i muscoli e distruggere le cellule adipose.
È la prima tecnica non invasiva di lifting dei glutei.
La tecnologia non invasiva **HIFEM** (Energia Elettromagnetica ad Alta Intensità Focalizzata) induce dalle 20.000 alle 30.000 contrazioni muscolari sovrassimali, altrimenti possibili con movimenti volontari.
Il tessuto muscolare, sottoposto a tali impulsi sovramassimali si contrae per rispondere a queste condizioni esterne.

Muscoli delle gambe

Cosce

Addome

Braccia

Glutei

dai una nuova forma al tuo corpo

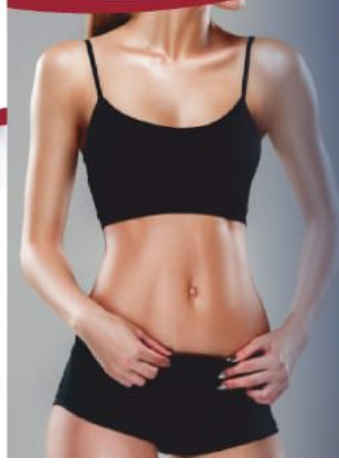

L' UNICO SISTEMA AL MONDO
per **tonificare i muscoli** e **bruciare i grassi** contemporaneamente, senza bisogno di alcun intervento chirurgico...
adesso è disponibile per tutti!
30 minuti di trattamento per almeno 4 sedute a distanza di 2-3 giorni, permettono già di ottenere risultati visibili.

una seduta di **Suntec TONE UP** dona le stesse sensazioni di un allenamento intenso. Durante il trattamento ci si può distendere e rilassare, in quanto non c'è nulla di invasivo; non ha tempi di recupero e non richiede nessuna preparazione ne prima ne dopo.
gia dopo il primo trattamento sono visibili risultati tangibili sulle parti trattate, che poi; ovviamente, continueranno a migliorare visibilmente con i trattamenti successivi

TONIFICAMENTO GLUTEI Non importa quale tipologia di glutei tu abbia, con Suntec TONE UP otterrai risultati eccezionali già dalle prime sedute

costruzione muscolare

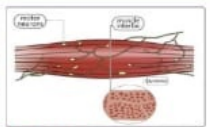

PRIMA DEL TRATTAMENTO I muscoli sono sottili e la circonferenza del muscolo è ridotta, miofibrillare allentato con bassa densità

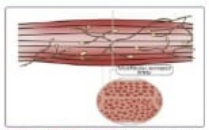

DOPO IL TRATTAMENTO Il muscolo è forte e la circonferenza si è allungata, il miofibrillare è rinforzato e con alta densità

brucia grassi

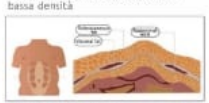

PRIMA DEL TRATTAMENTO I grassi subcutanei e viscerali sono spessi; il muscolo è piccolo, grasso e scarico.

DOPO IL TRATTAMENTO I grassi subcutanei e viscerali sono ridotti; il muscolo è rafforzato e aumentato.

Usando HIFEM (Energia Elettromagnetica ad Alta Intensità Focalizzata)
In campo tecnologico induce a contrazioni muscolari, attivando 2 effetti: non solo rimodella profondamente la struttura del muscolo incrementandone la densità ed il volume dello stesso, ma crea una lenta attivazione del movimento delle cellule grasse, per ottenere la sua lipolisi sovramassimale.

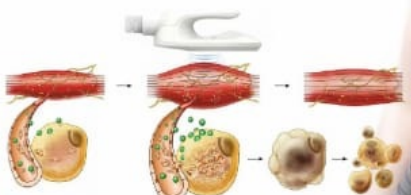

SCHEDA TECNICA

- Schermo touch12 pollici a colori
- Intensità magnetica in uscita 0-7 Tesla
- Ogni trattamento dalle 20.000 alle 30.000 pulsazioni in 30 minuti
- Sistema di raffreddamento acqua + aria + radiatore
- Potenza 2500W 120Hz
- Misure: 71x61x112 cm
- Peso: 76 kg

Suntec

via Anticoli Corrado,5
00012 Guidonia Montecelio (RM)
0774.401652
328.8954307
suntec@live.it

TONE up

Suntec

L' unico sistema al mondo per **RASSODARE** i muscoli e **BRUCIARE** i grassi ***contemporaneamente***