

**RIEPILOGO per piano**

PROGETTO	destinazione d'uso	Su	SF
0.	piano terra	461,84	48,39
1.	piano primo	348,31	43,00
2.	piano secondo	472,02	27,73
3.	piano terzo	21,56	0,72
4.	piano quarto	16,55	1,68
<b>TOTALE EDIFICIO C</b>		<b>1320,28</b>	<b>120,72</b>

**RIEPILOGO per edificio**

PROGETTO	destinazione d'uso	Su	SF
C1.	0. Comunità Terapeutica Residenziale Protetta	359,60	37,05
C2.	0. Comunità Alloggio	40,80	1,29
	1. Comunità Alloggio	317,51	40,19
	<b>totale Comunità Alloggio</b>	<b>358,31</b>	
C3.	0. Comunità Semiresidenziale	26,77	2,83
	1. Comunità Semiresidenziale	29,36	1,83
	2. Comunità Semiresidenziale	146,65	21,94
	<b>totale Comunità Semiresidenziale</b>	<b>402,78</b>	
C4.	0. Direzione e amministrazione	34,67	7,43
	1. Direzione e amministrazione	1,36	0,00
	2. Direzione e amministrazione	92,61	5,79
	3. Direzione e amministrazione	21,56	0,72
	4. Direzione e amministrazione	16,55	1,68
	<b>totale Direzione e amministrazione</b>	<b>166,75</b>	
C5.	3. Servizi tecnologici e impiantistici	32,76	0,00
<b>TOTALE EDIFICIO C</b>		<b>1320,28</b>	<b>120,72</b>

- NOTE:**
- LE QUOTE E LE DIMENSIONI RIPORTATE NEI DISegni RELATIVE ALLE STRUTTURE ESISTENTI HANNO CARATTERE INDICATIVO E DEVONO ESSERE VERIFICATE SUL POSTO MENTRE QUELLE RIFERITE AI ELEMENTI DI PROGETTO SONO DA CONSIDERARSI PRINCIPALI. EVENTUALI DIFFERENZE NON COMPORTERANNO VARIAZIONI DEL PREZZO DELLE OPERE "A CORPO".
  - LA QUOTATURA DEI SINGOLI AMBIENTI FA RIFERIMENTO ALLA SEGUENTE METODOLOGIA OPERATIVA:
    - 02.1 PER OGNI VANO VENGONO POSIZIONATI GLI ELEMENTI ARCHITETTONICI PRINCIPALI, QUALI PORTE E FINESTRE;
    - 02.2 PER LE PARETI CHE DELIMITANO I VANI SI INDICA LA QUOTATURA PARZIALE E SOLO TOTALE. QUEST'ULTIMA, QUALORA NON SIA ESPRESSAMENTE INDICATA, È DA INTENDERSI VISUALE A QUELLA INDICATA PER LA PARETE OPPOSTA;
    - 02.3 L'ASSENZA DELLE DIAGONALI DEL VANO SIGNIFICA CHE ESSO PUÒ INTENDERSI DI FORMA REGOLARE, CON LA TOLLERANZA DI +0 - 3 CM.
  - IN CASO DI DUBBIO, CONSULTARE LO STUDIO DI PROGETTAZIONE PRIMA DI APPROVVIGIONARE I MATERIALI ED ESEGUIRE I LAVORI.
  - LA RIPRODUZIONE PARZIALE, TOTALE O L'EVENTUALE MODIFICA, DI QUESTO DISegno, SONO VIETATE SENZA LA PREVENTIVA AUTORIZZAZIONE SCRITTA DELLO STUDIO DI PROGETTAZIONE.
  - È ESPRESSAMENTE VIETATO SOSTITUIRE IL LOGO E LA DENOMINAZIONE DELLO STUDIO DI PROGETTAZIONE CON QUELLI DELL'APPALTATORE.

**REGIONE del VENETO**  
**UNITA' LOCALE SOCIO SANITARIA n. 15**  
 di Cittadella - Comasuperiore Padova

Riconversione dell'Ospedale di Galliera Veneta  
 in struttura socio-sanitaria dell'ULSS.  
**EDIFICIO C Casa dell'Agente (o del Fattore):**  
 - Comunità Terapeutica Residenziale Protetta - 12 pl  
 - Comunità Alloggio - 8 pl  
 - Comunità semi residenziale - 15 utenti  
**PROGETTO ESECUTIVO**



Tavola	PSI	F. ESE	SPETTACOLO								
1/1a	27.02.2012	24.10.10	C'È VENTURA LA MANIPOLAZIONE E LA USTIONE A TAVOLA DEL PRESENTE								
1/1b	C'È VENTURA LA MANIPOLAZIONE E LA USTIONE A TAVOLA DEL PRESENTE										
1/1c	C'È VENTURA LA MANIPOLAZIONE E LA USTIONE A TAVOLA DEL PRESENTE										

**PROGETTO:**  
**PIANTA DEL PIANO COPERTURE**  
**DATI METRICI**

**50.0e** **A** scale: 1:50  
 data: dicembre 1998

architetto **Antonio PASQUALIN**  
 V.lo Galvani/1/B - 35018 S.Martino di Lupatari PD  
 tel./fax 043.9460535 - radiomobile 0335.6004513  
 Ordine degli Architetti prov. di PADOVA 1280  
 Elenco Collaudatori Tecnici Regione VENETO 856

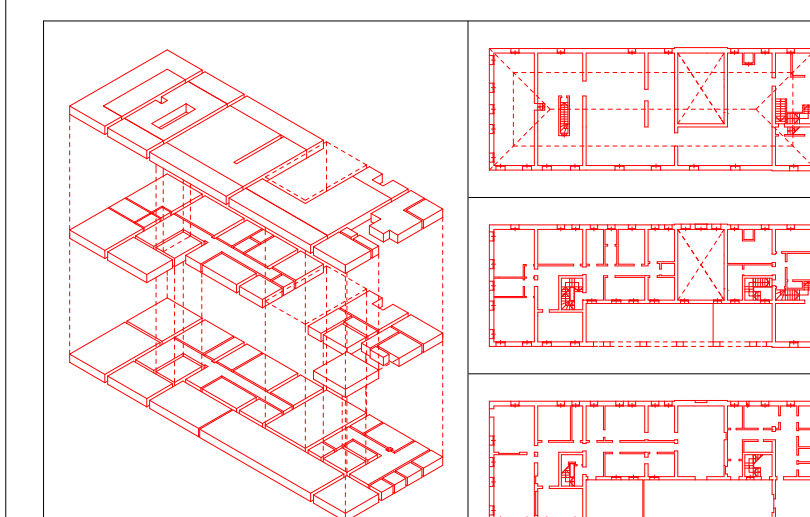