

**DATI METRICI del PROGETTO**

DENOMINAZIONE	descrizione	superficie	posti letto
d 01		18,11	2
d 02		27,54	2
d 03		31,21	3
d 04		47,69	4
d 05		58,45	4
d 06		48,43	4
d 07		48,43	4
d 08		45,51	4
d 09		31,73	3
d 10		33,49	3
d 11		32,58	4
d 12		38,35	4
totale		461,35	41

UNITA' DI ASSISTENZA	descrizione	superficie	posti letto
u 01	prezidio	28,05	
u 02	farmacia	14,54	
u 03	deposito pulito	12,75	
u 04	deposito sporco	12,26	
u 05	palestra	40,29	
u 06	ambulatorio	29,14	2
u 07	spogliatoio M	18,66	
u 08	spogliatoio F	15,39	
u 09	ripetiglio	4,35	
totale		175,02	2

DIREZIONE E AMMINISTRAZIONE	descrizione	superficie	posti letto
a 01	direzione	36,13	
a 02	amministrazione	22,54	
totale		58,67	0

ATTIVITA' COMUNI	descrizione	superficie	posti letto
c 01	cappella	24,21	
c 02	negozio	46,23	
c 03	sala di attesa	14,18	
totale		84,54	0

CONNETTIVO	descrizione	superficie	posti letto
co 01		67,28	
co 02		62,55	
co 03		86,29	
co 04		80	
co 05		45,09	
co 06		122,09	
totale		437,74	0

MODULI DI SERVIZI TECNICI	descrizione	superficie	posti letto
e sud	servizi tecnici	39,79	
e centro	servizi tecnici	29,58	
e nord	servizi tecnici	67,20	
e ovest 1	servizi personali	11,03	
e ovest 2	servizi personali	10,58	
e ovest 3	servizi esterni	11,99	
totale		170,15	0

TOTALE	superficie	posti letto	
totale superficie di reparto		1382,06	43

1.00 riferimento all' 'Elenco Prezzi

abito di progetto

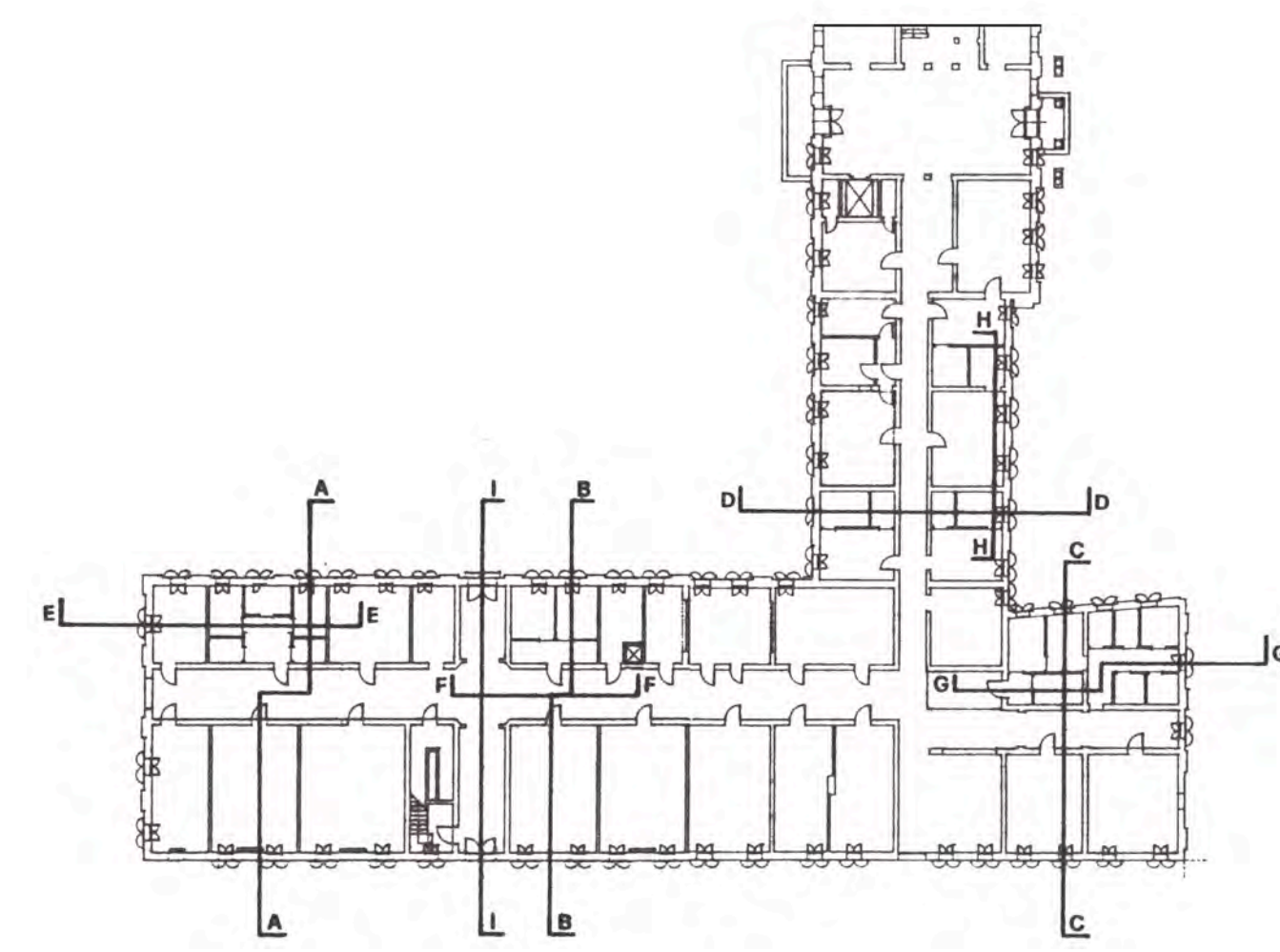
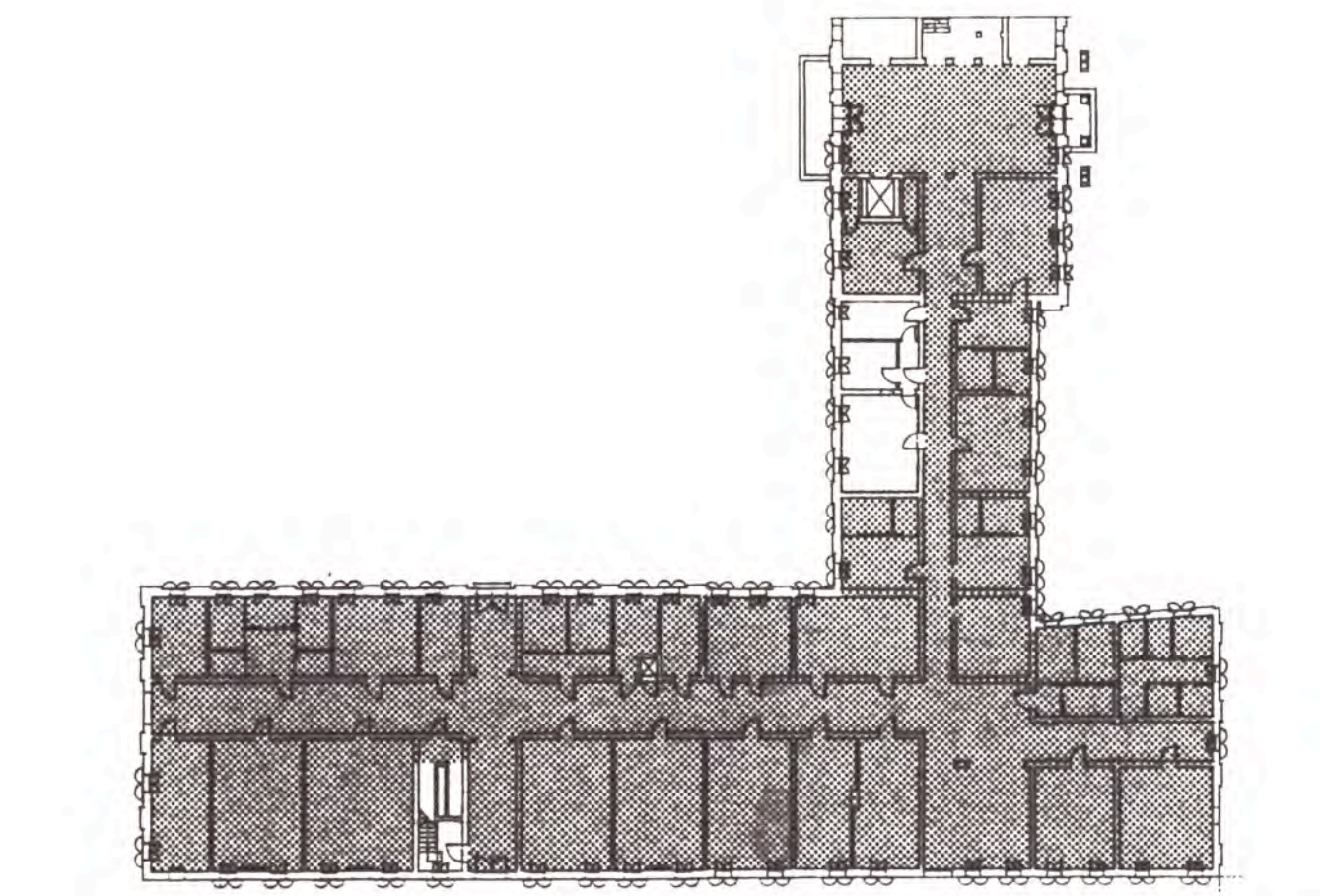

Regione del Veneto

UNITA' LOCALE SOCIO SANITARIA 19  
del MEDIOBRENTA - Cittadella Padova

progetto esecutivo  
per l'adeguamento igienico e sanitario  
dell'Ospedale di Galliera Veneta Padova  
(piano terra ala est): struttura residen-  
ziale per anziani non autosufficienti

n. modifiche ..... data .....

sostituito da .....

collegamenti : dis. n. 6, 7 e 10.....

dis. n. 8

titolo IL PROGETTO ESECUTIVO  
DEFINIZIONE ARCHITETTONICA  
E FUNZIONALE

scale : 1: 100  
data : agosto 1989

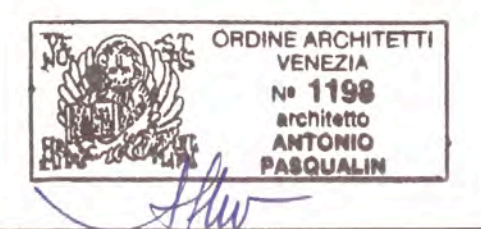

architetto ANTONIO PASQUALINI  
Via Daniele Manin, 3  
35018 - San Martino  
di Lupatini Padova  
tel. 049.5951535