Euro Energia s.r.l.

Via Sandro Penna snc
06132 - Perugia
tel e fax n. 075 52 79 118
cell. 349 71 05 499
euroenergiasrl@gmail.com
C.F. e P.Iva n. 03352410546
Cap. Soc. euro 10.500,00 i.v.

Profil De la Société

installations systèmes technologiques et électrique
installations systèmes photovoltaïques
installations systèmes Eoliennes
Systèmes d'automatisation Tableaux de distribution
L'efficacité énergétique

Domaine Energétique

Solutions énergétiques durables pour la haute performance

Notre société a des racines assez profondes, puisque l'un des membres Fausto Giannelli en 1976, commence la formation comme apprenti dans une entreprise d'artisanat. Identifie immédiatement les secteurs les plus sympathiques à lui et pertinence pour apprendre le métier et de résoudre les problèmes qui lui sont liés. Même alors, le travail Joué vont de la construction navale civile à l'industriel, à l'automatisation (par exemple, les aqueducs municipal), atteignant une compétence aussi dans la machine à bord.

Créée en 2013 avec ses partenaires d'affaires Vinti Alessandro et Maria Murs, Euro Energy Ltd. a commencé son histoire en termes de grands systèmes électriques et a engagé sur la voie de la croissance continue au sein des énergies renouvelables. Maintenant, il conçoit et fabrique des performances très élevées à partir de sources propres: systèmes photovoltaïque, centrales hydroélectriques, des solutions pour les petites éoliennes et l'efficacité énergétique.

Les compétences spécialisées dans le secteur de l'usine, financière et des investissements, ainsi que ceux technologie et un vaste réseau de collaborations sont importantes pour Euro Energy Ltd entreprise capable de répondre aux besoins diversifiés du marché et en mesure de saisir les opportunités d'investissement une vue de la durabilité environnementale.

Euro Energia srl Il est basé à Pérouse et fait des affaires dans:

- Installation de la technologie hydraulique et électrique;
- Ingénierie et développement de Moyenne Tension MT /Basse Tension BT
- Ingénierie et construction de, l'automatisation industrielle, la machine électrique de bord
- L'installation de photovoltaïque, éolien, solaire thermique et la cogénération;
- L'entretien ordinaire et extraordinaire des h24 de systèmes technologiques.
- Concevoir des systèmes innovants pour l'efficacité énergétique
- Vente d'électricité

La Société exerce ses activités dans toute l'Italie en vertu de la Qualité et exécute les travaux publics pour les catégories:

La Société exerce ses activités dans toute l'Italie en vertu de la Qualité et exécute des travaux publics dans les catégories:

- OG9 (installations pour la production d'énergie électrique, y compris l'hydroélectricité)
- OG10 (systèmes de haute tension / moyenne et la distribution de l'électricité dans le courant alternatif et continu)
- OG11 (technologique)
- OS3 (installations d'eau et d'assainissement, les cuisines, les buanderies)
- OS28 (chauffage et climatisation)
- OS30 (systèmes systèmes internes électrique, téléphone, radio et télévision)

Il possède également son propre service technique pour obtenir des conseils, de la planification et des budgets afin d'assurer:

- un système technologique fiable et amélioration de l'exploitation des ressources naturelles et de l'énergie à des prix compétitifs;
- solutions pour exploiter le soleil comme une source de revenus et de l'épargne;
- maintenance planifiée et / ou 24h-24h appelé pour assurer l'efficacité continue planter et éviter les pertes économiques.
- La société qui est basée en Ombrie, dans la Via Sandro Penna in Perugia et ont des exigences de solvabilité appropriées et est Avantageusement connu dans deux établissements bancaires notables (UniCredit Bank – CRÉDIT COOPÉRATIVE DE MANTIGNANA), avec lequel il entretient des relations fondées sur la régularité et de convenance faire face à ses engagements.

La société est administrée par le Dr Alessandro Vinti et se compose d'une gestion technique dirigé Eng. Francesco Maria Batocchi et M. Giannelli Fausto, possède également un bureau de vente.

L'équipe est organisée selon l'***organigramme*** suivant:

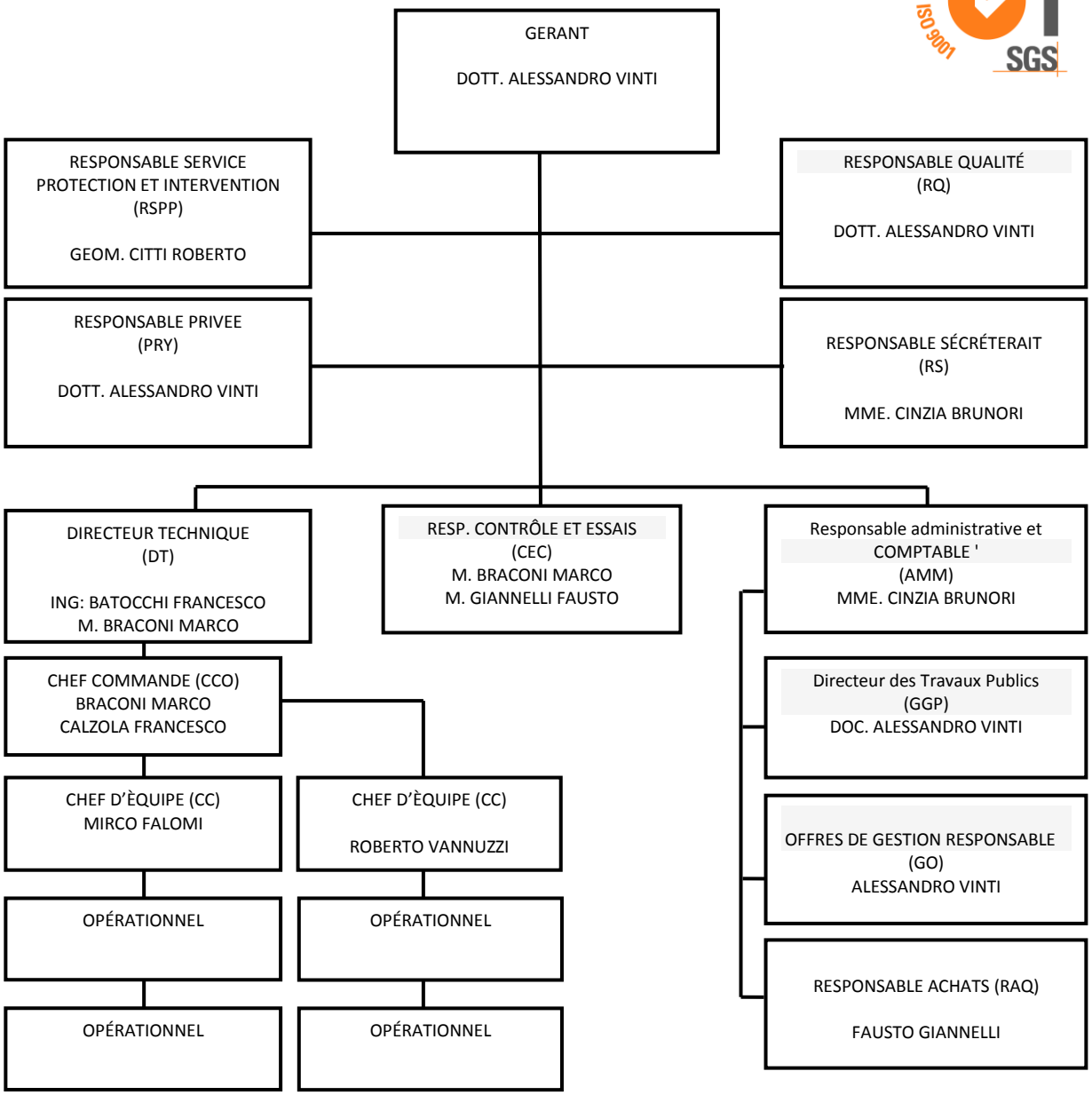

La structure dispose d'instances fonctions spécifiques:

I. Etudes et conception n ° 4 employés
II. Approvisionnement n ° 1 employés
III. Contrôle de la qualité n ° 1 employés
IV. Nombre de sécurité n ° 1 employés

Le personnel de l'entreprise est composé non seulement de la direction, à partir de n. ***18 travailleurs qualifiés*** dans le bâtiment et les systèmes branche et n. ***5 employés techniques et administratifs***. Possède des équipements qui peuvent convenir tout travail dans les usines et dans toute situation et environnementales de la logistique et se distingue par le soin attentif et méticuleux dans la formation des employés, leur permettant de réaliser pleinement "propre" ne importe quel type de travail, sans avoir besoin de faire usage de sous-traitance ou à la pièce. L'utilisation possible du personnel externe a été dicté par combinaison d'engagements de travail ou à la demande spécifique pour les processus spéciaux.

Liste de certifications et des cours organisés
Risque d'incendie -personne haute n. 2 employés
-personne Incendie Risque moyen n. 2 employés
Feu -personne No. Faible risque n. 2 employés
-personne Secourisme n. 5 employés
- PES - Personne expert ne travaille électrique n. 3 employés
-Compétitions Travaux vivent BT électrique et travaillent à proximité de AT et BT n. 2 employés
- mainteneurs De sous-stations électriques MT / BT n. 1 des employés
-opérateur De plates-formes aériennes n. 2 employés

La société est active, entre autres, dans le domaine de la maintenance de l'évolution technologique et est actuellement le cessionnaire des contrats pour l'entretien des systèmes et des technologies électriques et la construction de nouveaux magasins aux grands supermarchés magasins Fioroni SpA, le maintien du système et des technologies de la prison de Pérouse électriques, les installations de natation exploités par le soc Libertas Rari Nantes. coop, ainsi que la maintenance des systèmes photovoltaïques et de petites éoliennes pour le compte de la SIPE Srl, Kenergia Srl et Sienergia SpA, fonctionnant avec son propre département exclusivement dédié aux interventions d'entretien ordinaire et extraordinaire pour assurer le bon fonctionnement des systèmes technologiques dans les bâtiments publics, privés et industriels.

Points forts du service, en plus de l'expérience, sont la conception de logiciels d'application, dédiée à la technologie de la maintenance des installations de travail, qui permet la gestion d'un parc de techniciens de jusqu'à 1000 unités.
Les avantages pour le client sont
- Transmission des Demandes de Speaking en temps réel, Qué TOUTES LES SONT FAITES applications via le web À travers le portail d'entreprise, en temps réel soir notifiée sur PC et PDA versez le personnel impliqué et are in the logiciel automatiquement INSERE de gestion, prêt A être planifiée ordre
- surveiller l'état de leurs activités prévues;
- L'affichage de leurs actions de l'histoire ;

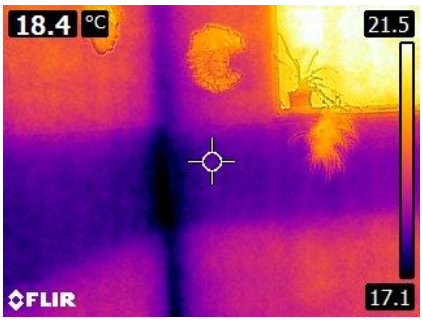

Euro Energia, propose également à ses clients des services *d'**audit énergétique*** complet: des évaluations précises faites par nos experts pour vous aider à localiser les interventions de gestion, systèmes de contrôle et des solutions de système le mieux adapté à l'amélioration de l'efficacité énergétique des entreprises publiques et des maisons.
Suite à un ***diagnostic correct des installations énergétiques*** propose donc aux solutions de clients, technologiquement avancé et rentable ciblée de comprendre comment l'énergie est utilisée et quelles sont les causes de tous les déchets.

CLIENTI

Voici la liste des principaux clients de l'année en cours, précisant le pourcentage des ventes effectuées:

Client	Produit	% de la facture
MINISTERO DELLA GIUSTIZIA	REALIZZAZIONE IMPIANTI ELETTRICI TECNOLOGICI	22,00%
GMF SPA	REALIZZAZIONE IMPIANTI NUOVI PUNTI VENDITA	20,14%
GMF SPA	MANUTENZIONE IMPIANTI ELETTRICI TECNOLOGICI	9,39%
SIeNERGIA SPA	MANUTENZIONE IMPIANTI FOTOVOLTAICI	6,21%
S.I.P.E. SRL	REALIZZAZIONE IMPIANTI EOLICI	3,16%
S.I.P.E. SRL	MANUTENZIONE IMPIANTI EOLICI	3,02%
CONCETTI SPA	QUADRI ELETTRICI IMPIANTI ELETTRICI E MECCANICI	2,97%
LIBERTAS RARI NANTES SOC. COOP.	MANUTENZIONE IMPIANTI NATATORI	2,66%
CCIAA DI PERUGIA	REALIZZAZIONE IMPIANTI ELETTRICI-TECNOLOGICI	2,35%
COMUNI VARI	DIAGNOSI E CERTIFICAZIONI ENERGETICHE	1,84%
ENERGIA	VENDITA ENERGIA ELETTRICA	1,50%
COMUNE SENORBI	DIAGNOSI ENERGETICA EDIFICI COMUNALI	1,76%
VARI COMMITTENTI	REALIZZAZIONE IMPIANTI TECNOLOGICI	23,00%

Euro Energia s.r.l.

Via Sandro Penna snc
06132 - Perugia
tel e fax n. 075 52 79 118
cell. 349 71 05 499
euroenergiasrl@gmail.com
C.F. e P.Iva n. 03352410546
Cap. Soc. euro 10.500,00 i.v.

Profil De la Société

installations systèmes technologiques et électrique
installations systèmes photovoltaïques
installations systèmes Eoliennes
Systèmes d'automatisation Tableaux de distribution
L'efficacité énergétique

Notre histoire:

Notre société a assez profonde, puisque son partenaire Fausto Giannelli en 1976, commence la formation comme apprenti dans une entreprise d'artisanat. Identifie immédiatement les zones les plus sympathiques de lui et de la pertinence d'apprendre le métier et de résoudre les problèmes qui lui sont liés. Même alors, le travail effectué en allait de la construction navale civile à l'industriel, à l'automatisation (par ex. L'eau publique), pour atteindre une compétence, même dans la machine à bord. En 1982, il a fondé la première société qui continue à poursuivre les résultats de qualité de l'emploi et de la formation avec des cours de perfectionnement et des séminaires techniques.

Les années nonante, les nouvelles technologies offrent la possibilité d'opérer dans le secteur du chauffage, créant des peintures et des installations pour le chauffage central, les systèmes de traitement de l'air pour les grands bâtiments, ainsi que l'installation et la mise en service de divers systèmes de contrôle de la température dans l'équipement mécanique de service. Depuis 1999, lorsque la société a pris le nom de "Elettrosystem", le travail était en propre que pour la troisième compte, en prenant soin des tableaux de puissance et d'automatisation pour différentes compagnies électriques dans la région.

Nous installons à la fois nouvelle et la rénovation et la modernisation d'une chaîne de supermarchés; commandes encore en suspens.

En 2006, nous négligeons presque obligatoire de systèmes photovoltaïques et parce que la société a de bons partenaires internes et externes, nous avons réussi systèmes photovoltaïques clé en main à la fois les nouveaux pneus avec l'élimination de l'amiante, à la fois. Enfin un certain nombre d'années nous nous sommes spécialisés, grâce à notre professionnalisme et notre volonté de plus en plus, même dans le domaine de l'énergie hydroélectrique et éolienne.

Depuis 2011, nous sommes dans le nouveau siège de Via Sandro Penna avec l'espoir de continuer à maintenir le respect de nos clients et d'attirer de plus en plus de satisfaction de ce que nous avons fait jusqu'à présent et ce que nous serons encore atteindre.

*Depuis 2013, la société a pris le nom de **Euro Energia S.R.L**. et ensemble avec les membres Vinti Alessandro et Maria Mura commence son histoire dans le domaine de la grande entreprise électrique voie d'une croissance continue dans les énergies renouvelables. Aujourd'hui, conçoit et fabrique à haut rendement à partir de sources propres: les systèmes photovoltaïques, les centrales hydroélectriques, les solutions pour les petites éoliennes et l'efficacité énergétique.*

Notre travail:

1979 - 1985 *système d'extinction d'incendie au service de la centrale de 120 MW au Turbogas Enel Pietrafitta (PG) - Changements dans la gare centrale Enel Pietrafitta (PG) - nouvelle usine d'eau "La Rocchetta» de Gualdo Tadino (PG).*

1986 - 1990 *Tableaux alimentation et l'automatisation pour les chantiers Sicel Aruba et Antigua - Tableaux automatisation et des systèmes de gestion pour les serres loc. Bastardo, Hôtel Albornoz Spoleto (PG) et de nouveaux bureaux Enel Bastardo (PG).*

1991- 2000 *Tableaux de distribution pour les sites Sicel en Russie et la Chine dans une centrale électrique à Buitoni Sansepolcro (AR) - Tableaux de distribution pour la gestion des abris pour la compagnie de transmission Elettromontaggi Srl (contrat Omnitel / Vodafone) - Tableaux pour les camps de base en Algérie la société CEU Srl Tableaux et installations pour de nouvelles serres Umbertide (PG)*

2001 - 2005 *Tableaux, MT / BT, les installations et les réseaux locaux d'entretien pour les supermarchés Sidis, Sosty, Hourra et Conad - panneaux électriques et des systèmes au service des systèmes de CVC pour nouvelle maternité et de réanimation Hôpital Silvestrini à Pérouse*

2006 - 2011 *Réalisation de systèmes photovoltaïques pour un total de 10 MW de la commission ou clés en main toit et de câblage au sol conseils et l'interface de chaîne peintures Enel pour les clients ou secteurs tels Gransolarghella Ltd.*

2001 - 2005 *Tableaux, MT / BT, les installations et les réseaux locaux d'entretien pour les supermarchés Sidis, Sosty, Hourra et Conad - panneaux électriques et des systèmes au service des systèmes de CVC pour nouvelle maternité et de réanimation Hôpital Silvestrini à Pérouse.*

2006 - 2011 *Réalisation de systèmes photovoltaïques pour un total de 10 MW de la commission ou clés en main toit et de câblage au sol conseils et l'interface de chaîne peintures Enel pour les clients ou secteurs tels Gransolarghella Ltd. Privés*

2012 - 2014 *Tableaux, MT / BT, des installations et des réseaux locaux de maintenance pour les supermarchés EMI, Sosty, Hourra et Conad en Ombrie, Marches, sud de la Toscane et le nord du Latium - Parc éolien de 850 KW dans loc. Deliceto (FG) - n. 16 petites installations éoliennes en loc. Corleto (PZ).*

Professionnel D'Énergie

Solutions énergétiques durables pour la haute performance

EURO ENERGIA S.R.L.
Via Sandro Penna snc
06132 - Perugia
Infoline +39 075 5279118
info@euroenergiasrl.it
www.euroenergiasrl.it