



PAESTUM E DINTORNI



PROMONTORIO DI AGROPOLI (KM. 8)



SANTA MARIA DI CASTELLABATE (21 KM.)



GROTTE DI CASTELCIVITA (KM. 29)



GROTTE DI PERTOSA (KM. 69)



CERTOSA DI PADULA (KM. 105)



SANTUARIO GETSEMANI (KM. 7)



SANTUARIO MADONNA DEL GRANATO (KM. 11)



SCAVI ARCHEOLOGICI DI VELIA (KM. 44)



PARCO OASI FIUME AENTO (KM. 23)



COSTIERA AMALFITANA (KM. 50)

VEDUTE DI PAESTUM



Vista panoramica di Paestum



Tempio di Nettuno - Paestum



Operazione Avalanche sett. 1943



Bunker/ trincea sulla spiaggia di Paestum



Spiaggia attrezzata di Torre di Mare



Tartarughe Caretta Caretta sulla spiaggia di Torre di Mare

ENOGASTRONOMIA



Mozzarella di bufala di Paestum DOP



Carciofo I.G.P. di Paestum



Olio extravergine di oliva



Pizza napoletana



Frittura di pesce



Vini di Paestum



CASA VACANZE VILLA ITALIA

LOC. TORRE DI PAESTUM

VIA TORRE DI MARE, N.9 – CAPACCIO-PAESTUM (SA)

Sito Internet: www.villaitaliapaestum.it

Facebook: www.facebook.com/villaitaliapaestum

Mail: info@villaitaliapaestum.it

WhatsApp: 333 4953011

La villa gode della splendida veduta della Torre (da cui prende il nome la contrada) edificata nel 1566. A 100 metri si può raggiungere la spiaggia di sabbia attrezzata con zone giochi per bambini e ammirare tramonti mozzafiato con il sole che cala tra l'isola di Capri e la costiera Amalfitana. Si raggiunge comodamente a piedi il sito archeologico di Paestum, dove poter visitare l'area archeologica, la Basilica Paleocristiana ed il Museo archeologico. Inoltre vi sono caratteristici negozi di souvenir.



I PERIODI DI AFFITTO SONO:

- LUGLIO E AGOSTO MIN. 15 GIORNI (1/16 – 16/30)
- GIUGNO E SETTEMBRE MIN. 7 GIORNI,
- RESTO DELL' ANNO MIN. 3 GIORNI

APP. SOLE - PIANO TERRA

Classe Energetica A+ Caldi d'inverno, freschi d'estate



COMPOSTO DA:

POSTI LETTO: N.4 + 2 IN DIVANO LETTO

- INGRESSO;
- SOGGIORNO PRANZO, CON DIVANO LETTO MATRIMONIALE;
- UNA CAMERA MATRIMONIALE;
- UNA CAMERA CON DUE LETTI SINGOLI;
- BAGNO CON DOCCIA E LAVATRICE;
- SPAZIO ESTERNO ESPOSTO A SUD ARREDATO CON TAVOLO E SEDIE.



APP. TORRE - PIANO PRIMO

Classe Energetica A+ Caldi d'inverno, freschi d'estate

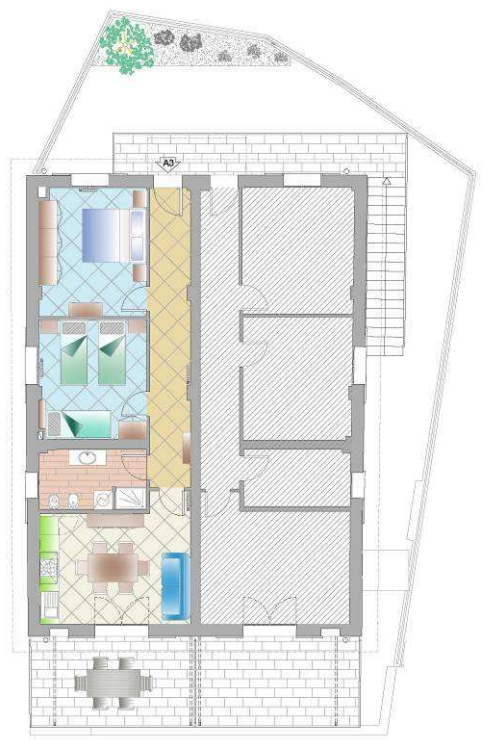

COMPOSTO DA:

POSTI LETTO: N.5 + 1 IN DIVANO LETTO

- INGRESSO/CORRIDOIO;
- SOGGIORNO PRANZO, CON DIVANO LETTO;
- UNA CAMERA MATRIMONIALE;
- UNA CAMERA CON TRE LETTI SINGOLI;
- BAGNO CON DOCCIA E LAVATRICE;
- TERRAZZO ESTERNO ESPOSTO A NORD-EST COPERTO CON PERGOTENDA MOTORIZZATA ED ARREDATO CON TAVOLO E SEDIE



DOTAZIONE DEGLI APPARTAMENTI

Gli appartamenti sono stati realizzati per consentire un elevato standard di confort e sono dotati di:

- Aria climatizzata con inverter in ogni singolo ambiente;
- Riscaldamento autonomo con caldaia a condensazione per i periodi invernali,
- Ogni appartamento è dotato di lavatrice, asse e ferro da stiro.
- Cucina con frigorifero e cella freezer, piano cottura e forno.
- Serbatoio di accumulo e gruppo di pressurizzazione dell'acqua per uso sanitario, per sopperire, la dove fosse necessario ad eventuali cali di pressione per picco di afflusso turistico;
- Produzione di acqua calda per uso sanitario mediante pannelli solari;
- Isolamenti acustici per rumori attivi e passivi;
- Isolamenti termici elevati;

L'affitto dell'alloggio comprende:

- Corrente elettrica;
- Acqua;
- Gas;

Sono inoltre compresi:

- Piatti, bicchieri, pentole, posate, appendini per abiti, cuscini,
- copri materasso, copri materassi impermeabili per bimbi e copriletti.
- Tv color
- Acces Point Rete WI-FI
- Pulizia di ingresso e di uscita

E' vietato fumare, e far soggiornare animali negli appartamenti, sono escluse lenzuola e la pulizia corrente degli alloggi, vi è l'obbligo della pulizia, prima dell'uscita, del piano cottura e delle stoviglie.

Parcheggi pubblici gratis, o parcheggio custodito a pagamento.

Per consentire la corretta pulizia degli alloggi

CHECK OUT: *Rigorosamente entro le ore 10:00*

CHECK IN: *Rigorosamente dopo le ore 16:00*

COME ARRIVARE

IN AUTO: Paestum si trova sulla statale 18, a 20 km. dal casello autostradale di Battipaglia (A3). È collegata con Salerno dalla Litoranea Salerno-Paestum (35 km).

IN TRENO: Stazione di Salerno e da piazza Concordia (a 300 metri) servizio di autobus ogni ora.

Treni con fermata direttamente alla stazione ferroviaria di Paestum, la località Torre di Mare è situata a circa 1500 dalla stazione ferroviaria raggiungibile a piedi dopo una incantevole passeggiata che costeggia le antiche mura dell'antica città della magna grecia "Poseдонia" oggi Paestum

COLLEGAMENTI AI SITI TURISTICI

Da Agropoli è possibile imbarcarsi sull'aliscafo per la costiera Amalfitana ,Capri e per la costiera cilentana con Palinuro, Marina di Camerota, Acciaroli..Da visitare anche Velia, la Certosa di Padula, le Grotte di Castelcivita , etc....