

DATI METRICI dello STATO DI FATTO

A1.0	descrizione	superficie posti letto
A1.0.01	ingresso	28,80
A1.0.02	connettivo	87,28
A1.0.03	accettazione	58,45
A1.0.04	sala attesa	27,54
A1.0.05	ambulatorio 1	31,31
A1.0.06	ambulatorio 2	18,11
A1.0.07	ambulatorio 3	18,04
A1.0.08	sala raggi	6,88
A1.0.09	archivio	47,60
A1.0.10	servizi	32,90
A1.0.11	pds (scale)	35,20
	totale	349,11
A2.0		0
A2.0.01	ingresso	23,70
A2.0.02	connettivo	192,52
A2.0.03	chiesa	48,43
A2.0.04	ex-deposito	48,43
A2.0.05	deposito	45,31
A2.0.06	broncospira	45,13
A2.0.07	vuota	12,20
A2.0.08	servizi	47,20
A2.0.09	ex-servizi	29,08
A2.0.10	ex-aeroterapia	12,75
A2.0.11	ex-deposito	13,26
A2.0.12	ex-dentista	15,85
A2.0.13	ex-ambulatorio	40,29
A2.0.14	sede seggio	70,85
A2.0.15	pds (ascensore)	
	totale	685,70
A3.0		0
A3.0.01	ingresso	95,57
A3.0.02	connettivo	71,81
A3.0.03	c. - spirometrico	50,77
A3.0.04	disp. farmaceutico	41,13
A3.0.05	sala raggi	63
A3.0.06	attesa	14,10
A3.0.07	studio medico	22,94
A3.0.08	ex-lab. analisi	36,17
A3.0.17	pds (ascensore)	7
	totale	403,85
	totale superficie	1458,66

- legenda:**
- demarcazioni di tramezzature e muri divisorii
 - demarcazioni di pavimento in piastrelle di grès rosso e di soletto per i tratti degli ingressi e delle rampe
 - costruzioni
 - ambito di progetto

DATI METRICI del PROGETTO

DEGENZE	descrizione	superficie posti letto
d 01		16,11
d 02		27,54
d 03		31,31
d 04		47,60
d 05		58,45
d 06		48,43
d 07		40,43
d 08		45,51
d 09		31,13
d 10		33,40
d 11		35,50
d 12		38,35
	totale	461,35
		41
UNITA' DI ASSISTENZA		
u 01	presidio	28,05
u 02	farmacia	14,54
u 03	deposito pellicole	12,75
u 04	deposito eporio	13,26
u 05	palestra	40,29
u 06	ambulatorio	28,14
u 07	spogliatoio M	18,06
u 08	spogliatoio F	18,06
u 09	riposiglio	4,35
	totale	175,82
		2
DIREZIONI E AMMINISTRAZIONI		
a 01	direzione	34,13
a 02	amministrazione	22,54
	totale	56,67
ATTIVITA' COMUNI		
c 01	cappella	34,21
c 02	magliano	40,29
c 03	sala d'attesa	14,10
	totale	88,60
CONNETTIVO		
co 01		67,28
co 02		52,30
co 03		86,29
co 04		08
co 05		45,49
co 06		122,09
	totale	433,24
NUCLEI DI SERVIZI TECNICI		
n nord	servizi degni	39,70
n centro	servizi degni	79,50
n nord	servizi degni	47,20
n ovest 1	servizi personali	11,03
n ovest 2	servizi personali	14,50
n ovest 3	servizi a esteri	11,89
	totale	174,12
		0
	totale superficie di reparto	1382,96
		43

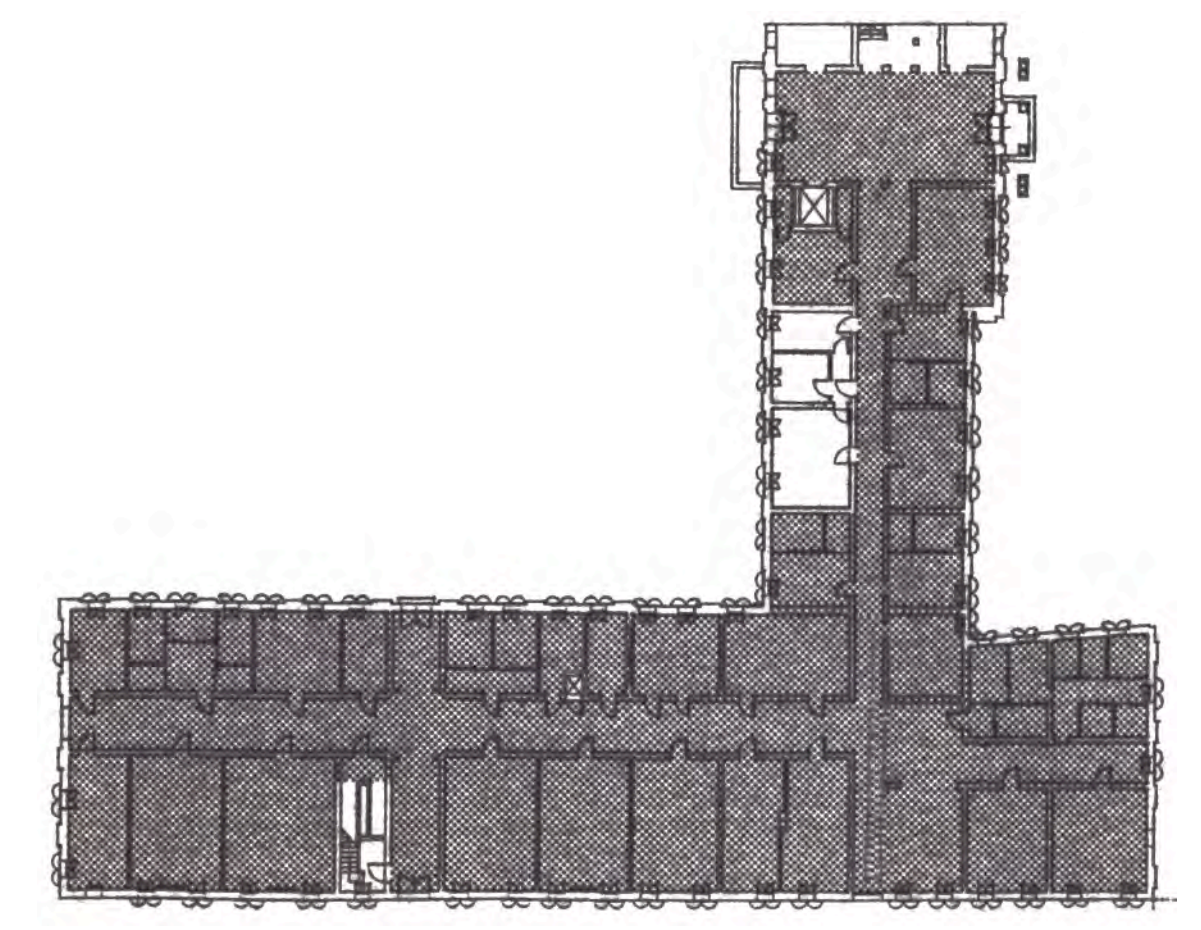

Regione del Veneto
UNITA' LOCALE SOCIO SANITARIA 19
 del MEDIOBRENTA - Cittadella Padova

progetto esecutivo
 per l'adeguamento igienico e sanitario
 dell'Ospedale di Galliera Veneta - Padova
 (piano terra ala est): struttura residenziale
 per anziani non autosufficienti

n. modifiche data

sostituisce :

sostituito da :

collegamenti : dis. n. 6 e 8

dis. n. : 7

titolo : IL PROGETTO ESECUTIVO
 DEMOLIZIONI E RICOSTRUZIONI

scale : 1: 100
 data : agosto 1988

architetto ANTONIO PASQUALIN
 Corte Ridolfo, 10.4
 30173 - Mestre - Ve
 Ordine Architetti di Lupari Padova
 VENEZIA n. 1198

ANTONIO PASQUALIN
 Via Daniele Manin, 3
 35018 - San Martino
 di Lupari Padova
 tel. 049.5951536

