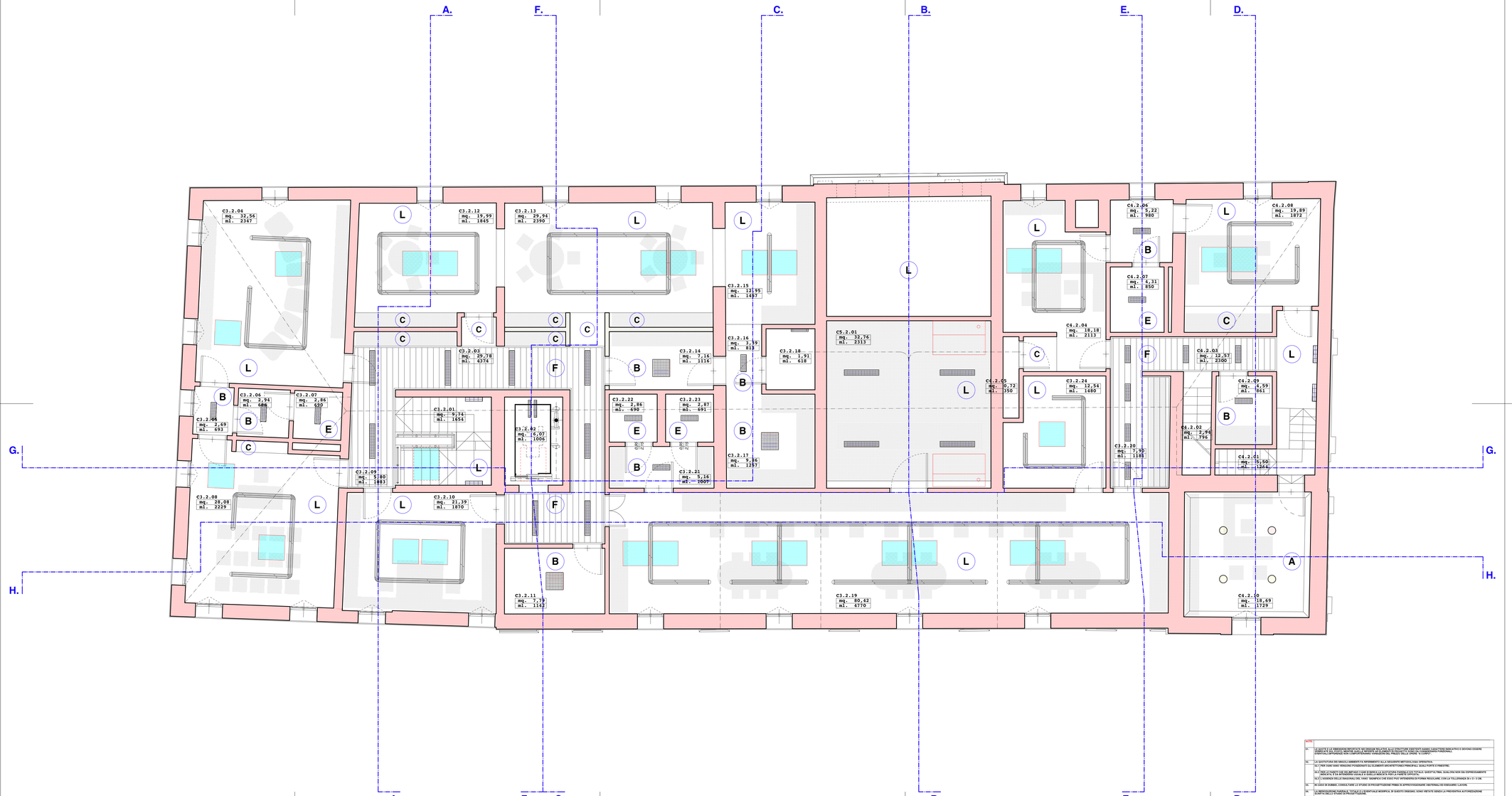

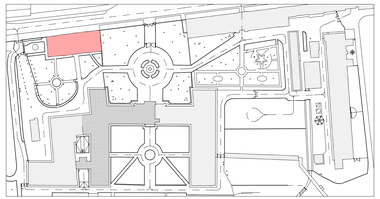

		codice	descrizione	uscita rotaliba (Proposta dal pavimento finito ciel piano)				
				P0	P1	P2	P3	P4
A			Controroffittatura costituita da 1+1 lastra in cartongesso (spessore 12,5/15 mm) montata su struttura autoreina costituita da montanti a/c profili avanti/trieuxce rèèèrro cm. 40 e altezza mm. 48, con fuce nette di abbassamento da 10 a 50 cm. L'intera struttura cosi costruita sara alta a realizzare una protezione rèèèrro R30 Ri. La controroffittatura dovrà essere realizzata secondo quanto indicato nei progetti e nascondo cavi/tubazi e a 20 cm. con le pareti verticali.	2,69	2,67	2,50	2,40	-
B			Controroffittatura costituita da 1+1 lastra in cartongesso (spessore 12,5/15 mm) montata su struttura autoreina costituita da montanti a/c profili avanti/trieuxce rèèèrro cm. 40 e altezza mm. 48, con fuce nette di abbassamento da 10 a 50 cm. L'intera struttura cosi costruita sara alta a realizzare una protezione rèèèrro R30 Ri.	2,69	2,67	2,40	variabile	-
C			Controroffittatura costituita da 1+1 lastra in cartongesso (spessore 12,5/15 mm) montata su struttura autoreina costituita da montanti a/c profili avanti/trieuxce rèèèrro cm. 40 e altezza mm. 48, con fuce nette di abbassamento da 10 a 50 cm. L'intera struttura cosi costruita sara alta a realizzare una protezione rèèèrro R30 Ri.	2,40	2,40	2,40	-	-
D			Controroffittatura costituita da 1+1 lastra in cartongesso (spessore 12,5/15 mm) montata su struttura autoreina costituita da montanti a/c profili avanti/trieuxce rèèèrro cm. 40 e altezza mm. 48, con fuce nette di abbassamento da 10 a 50 cm. L'intera struttura cosi costruita sara alta a realizzare una protezione rèèèrro R30 Ri.	3,94	3,94	-	-	-
E			Controroffittatura costituita da lastre (120°/250 cm.) in cartongesso tipo "Armstrong Rondi".	2,40	2,40	2,40	-	-
F			Controroffittatura costituita da doghe in laminato di alluminio, h = 25/30 mm., larghezza 200 mm. Montate su Monea struttura autoreina.	2,40	2,40	2,40	-	-
G			Controroffittatura costituita da doghe in laminato di alluminio, h = 25/30 mm., larghezza 400 mm. Montate su Monea struttura autoreina.	2,69	-	-	-	-
H			rolla a circolare esistente	4,80	-	-	-	6,27
I			rolla affrescata esistente	7,80	7,80	-	-	-
L			struttura lignea esistente a vista	-	-	variabile	-	-

Opera:	P11 P.EXE
File	28-29-31-1c-28-29-12-17-1c.fwp
NO TE	E' VIETATA LA RIPRODUZIONE E LA VENDITA A TERZI DEL PRESENTE ELABORATO SENZA AUTORIZZAZIONE SCRITTA

revisioni/issue dates									
n	1	2	3	4	5	6	7	8	9
data									
autore									

NOTE

01. LE QUOTE E LE DIMENSIONI RIPORTATE NEI DISEGNI DELLE TAVOLE ALLE STRUTTURE EDESTUNT HANNO CARATTERE INDICATIVO E DEVONO ESSERE VERIFICATE DA PARTE DELL'APPALTATORE PRIMA DELL'ESECUZIONE DELLE OPERE. IL DIRETTORE DEI LAVORI/PROGETTISTA, A SUA INSINDACABILE GIUDIZIO, PUÒ ORDINARE LAVORI/FORNITURE AGGIUNTIVI/DIFFERENTI NON COMPUTI/PREVISTI NON COMPUTIFRANNO FORNIRE/EFFETTUARE NEL PREZZO DELLA OPERA "A CORPO".

02. LA SUDDIVISIONE DEI SINGOLI AMBIENTI FA RIFERIMENTO ALLA SEGUENTE METODOLOGIA OPERATIVA:
01) PER CIASCUNO AMBIENTE VENGONO POSIZIONATI GLI ELEMENTI ARCHITETTONICI PRINCIPALI QUALI PORTE E FINESTRE;
02) DALLE PARETI CHE DELIMITANO CIASCUN AMBIENTE SI DIPARTONO LE ALTRE PARETI CHE QUESTI ULTIMI, QUALORA NON SIA ESPRESSAMENTE DIVERSA, E SALVO DIVERSE CURATE E DIMENSIONATE PER LA PARTICOLARE ESIGENZA.
03) IL SEGNO DELLE DIAGONALI DEL VANO SIGNIFICA CHE ESSO POST INTERMEDIO/FINISH RIVESTIRE, COME LA TOLLERANZE IN +/- 3 CM.

03. IN CASO DI DUBBIO, CONSULTARE LE STUDIO DI PROGETTAZIONE PRIMA DI APPROVVIGIONARE I MATERIALI ED EGUIDARE LAVORI.

04. LA RIPRODUZIONE PARZIALE, TOTALE E LA VENDITA DELL'IDEOPICA, DI QUESTO DISEGNO, SONO VIETATE SENZA LA PREVENTIVA AUTORIZZAZIONE SCRITTA DELLO STUDIO DI PROGETTAZIONE.

05. E' OBBLIGATORIAMENTE VIETATO SUSTITUIRE IL LOGO E LA DENOMINAZIONE DELLO STUDIO DI PROGETTAZIONE CON QUELLI/RELI/ARTIFATURE.

REGIONE del VENETO
UNITA' LOCALE SOCIO SANITARIA n. 15
di Cittadella - Camposampiero Padova

Riconversione dell'Ospedale di Galliera Veneta
in struttura socio-sanitaria dell'ULSS.
EDIFICIO C Casa dell'Aquila (e del Falliere):
- Comunità Terapeutica Residenziale Protetta - 12 pl
- Comunità Alloggio - 8 pl
- Comunità semi residenziale - 15 utenti
PROGETTO ESECUTIVO

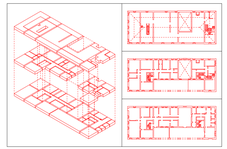

titolo **PROGETTO:**
PIANTA DEL PIANO SECONDO
CONTROSOFFITTATURE TIPOLOGIA

38.0e

.A

scale 1: 50
data dicembre 1998

architetto Antonio PASQUALIN
V.le Galvanitt/B - 35010 S.Martino di Lupari PD
tel./fax 049.9400535 - radiomobile 0335.6004513
Ordine degli Architetti prov. di PADOVA 1280
Elenco Collaudatori Tecnici Regione VENETO 856