

Ente Attuatore: ISCOM Modena

Ente Promotore: Adifer Ducale Estense



# Formazione iniziale per insegnanti e istruttori di autoscuola

Avvio: 17/02/2025

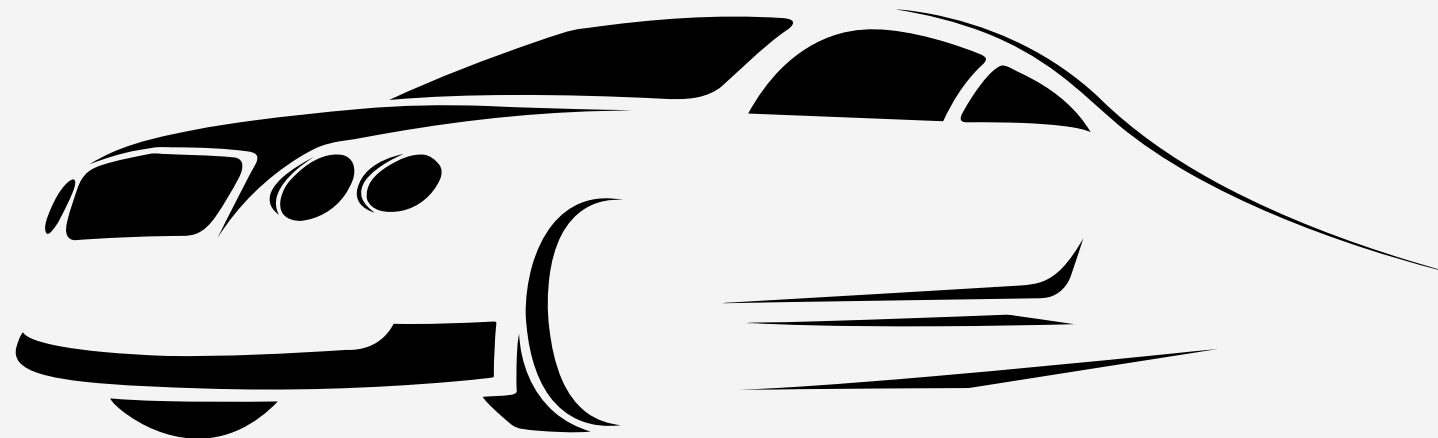

14° Edizione

# Offerta formativa

 **adifer**  
ASSOCIAZIONE DELLE IMPRESE E  
DEGLI ENTI DI FORMAZIONE E RICERCA

 **ISCOM**  
FORMAZIONE

Ti sono sempre piaciuti i veicoli, le automobili e i motori e ti piace lavorare a contatto con le persone?

Diventando insegnante e/o istruttore di autoscuola, potrai lavorare ogni giorno in un ambiente stimolante, vestendo i panni di una figura professionale ad oggi ricercatissima. Ma come si da inizio a questa carriera?

Per poter ricoprire questi ruoli è necessario superare un apposito esame, al quale si accede presentando l'attestato di partecipazione a un corso di formazione iniziale. Più alta sarà la qualità di questa formazione, più alta sarà la probabilità di superare l'esame.

Avendo già formato un gran numero di iscritti al corso insegnanti e al corso istruttori, garantiamo una formazione di qualità!

Un corso di formazione iniziale costituito da ben 11 docenti, ognuno esperto nel proprio ambito!

# In questa guida

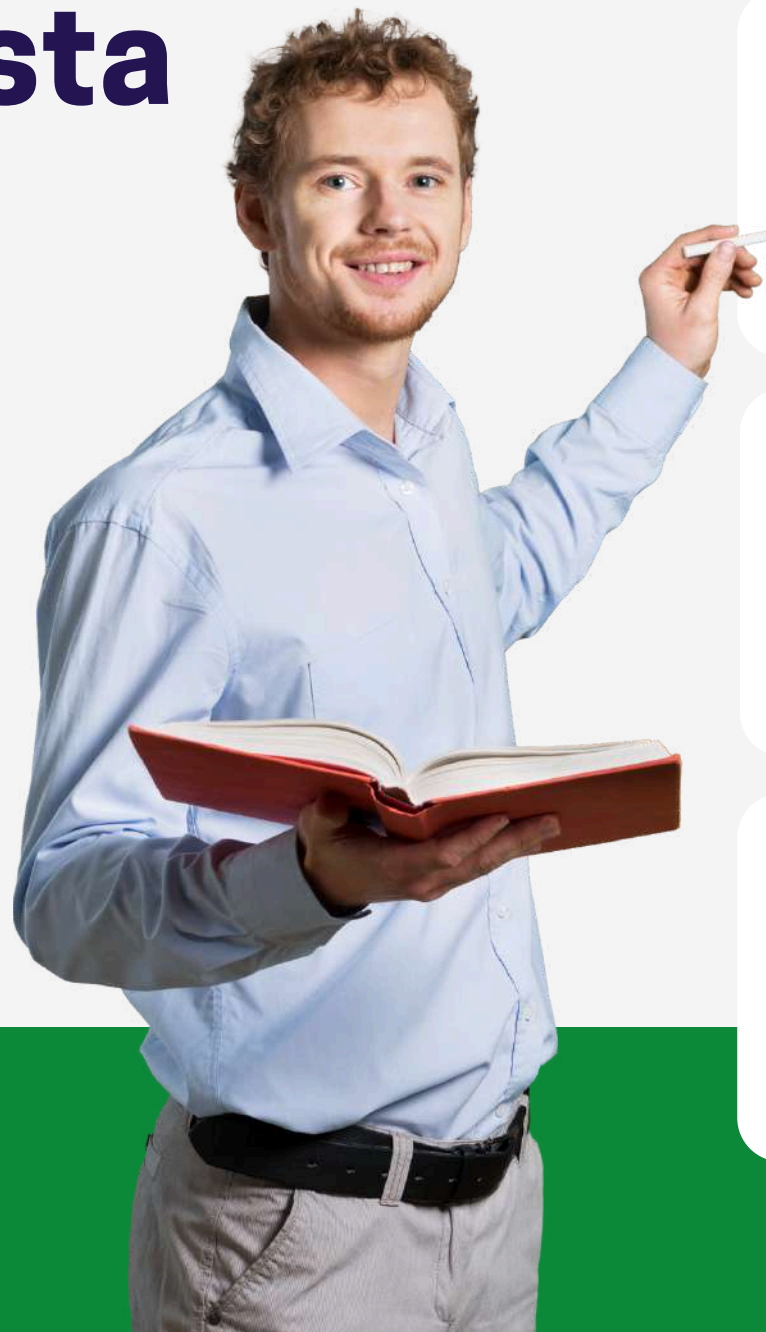

 **adifer**  
ASSOCIAZIONE DELLE IMPRESE E  
DEGLI ENTI DI FORMAZIONE E RICERCA

 **ISCOM**  
FORMAZIONE

## Durata e frequenza del corso

Scoprirai quanto tempo e in quali giorni ti impegnerà il nostro corso a seconda della tua scelta.

Vorresti diventare Insegnante, Istruttore o ottenere entrambe le qualifiche?

## Modalità di svolgimento

Siamo ormai conosciuti per la qualità della nostra formazione, per il nostro rapporto qualità prezzo e per l'ottima organizzazione di formazione erogata anche in modalità E-learning sincrona.

Questa edizione come si terrà?

## Destinatari del corso

Età, titoli di studio e patenti.

Quali sono i requisiti necessari al fine di poter accedere alla formazione iniziale per insegnanti? e quali per la formazione iniziale istruttori?

# La nostra formazione iniziale

VS

# Gli altri corsi insegnanti e istruttori

11 docenti specializzati;

11 edizioni alle spalle;

Procedure veloci e telematiche di iscrizione;

Non siamo un'autoscuola;

Registrazioni delle lezioni;

Equilibrio Vita / Lavoro / Corso;

Materiali didattici e Libro incluso;

Carenza di un Network di docenti;

Poche edizioni alle spalle;

Procedure d'iscrizione lente e laboriose;

Scarsa digitalizzazione;

Corsi erogati per lo più in presenza;

Poca attenzione al tutoraggio;

Pochi Materiali didattici utili aggiuntivi;

# Le opzioni di iscrizione



## Formazione iniziale Insegnanti

Durata: 160 ore

Vantaggi: Valido come futuro credito formativo per la formazione Istruttori

Svantaggi: Nessuno



## Formazione iniziale Istruttori

Durata: da 116 a 128 ore

90 ore Teoriche;  
26 / 32 / 38 ore di accompagnamento alla guida.

Vantaggi: Qualifica molto ricercata

Svantaggi: Non tutte le ore di teoria, sono riconoscibili come credito formativo per la formazione insegnanti



## Ottieni entrambi gli attestati

Durata: da 196 a 208 ore

170 Teoriche;  
26 / 32 / 38 di accompagnamento alla guida;

Vantaggi: Ricevi sia l'attestato propedeutico all'esame come insegnante che quello propedeutico all'esame come istruttore

Svantaggi: Nessuno



# Suddivisione delle ore



## Parte E-learning sincrona

Durante i periodi di E-learning, le lezioni si terranno tutti i **Lunedì e Mercoledì** dalle **19:00** alle **22:00** e tutti i **Sabati** dalle **8:30** alle **12:30**.

Usufruirai delle lezioni a distanza tramite piattaforma ZOOM.

## Parte in presenza

**Per dei brevi periodi già programmati**, parteciperai a degli incontri full immersion di formazione in presenza con **pernottamento e colazione offerti da noi!**

Verrai in presenza solo in due occasioni!



# Il calendario

Prima parte **E-learning sincrona** su piattaforma ZOOM. Dal **17 Febbraio** al **23 Marzo 2025**



Prima  
Lezione

	Data	Orario	Argomento	Modali
lunedì	17/02/2025	19.00 - 22,00	Definizioni, costruzione e manutenzione delle	E-learning
martedì	18/02/2025			
mercoledì	19/02/2025	19:00 - 22:00	Definizioni, costruzione e manutenzione delle	E-learning
giovedì	20/02/2025			
venerdì	21/02/2025			
sabato	22/02/2025	8:30 - 12:30	Conducenti e Titoli abilitativi alla guida	E-learning
domenica	23/02/2025			
lunedì	24/02/2025	19.00 - 22,00	Elementi di pedagogia e di tecnica delle	E-learning
martedì	25/02/2025			
mercoledì	26/02/2025	19.00 - 22,00	Stato psicofisico dei conducenti, tempo di reazione,	E-learning
giovedì	27/02/2025			
venerdì	28/02/2025			
sabato	01/03/2025	8:30 - 12:30	Norme di comportamento sulle strade	E-learning
domenica	02/03/2025			
lunedì	03/03/2025	19.00 - 22,00	Definizione dei veicoli, elementi strutturali dei	E-learning
martedì	04/03/2025			
mercoledì	05/03/2025		<b>MERCOLEDI' DELLE CENERI</b>	
giovedì	06/03/2025			
venerdì	07/03/2025			
sabato	08/03/2025	8:30 - 12:30	Stato psicofisico dei conducenti, tempo di reazione,	E-learning
domenica	09/03/2025			
lunedì	10/03/2025	19.00 - 22,00	Definizioni, costruzione e manutenzione delle	E-learning
martedì	11/03/2025			
mercoledì	12/03/2025	19.00 - 22,00	Peculiarità della guida dei diversi tipi di veicoli.....	E-learning
giovedì	13/03/2025			
venerdì	14/03/2025			
sabato	15/03/2025	8:30 - 12:30	Elementi di diritto penale (reato, dolo, colpa, reati)	E-learning
domenica	16/03/2025			
lunedì	17/03/2025	19.00 - 21,00	Metodiche di insegnamento per allievi con disturbi	E-learning
martedì	18/03/2025			
mercoledì	19/03/2025	19.00 - 22,00	Peculiarità della guida dei diversi tipi di veicoli.....	E-learning
giovedì	20/03/2025			
venerdì	21/03/2025			
sabato	22/03/2025	8:30 - 12:30	Peculiarità della guida dei diversi tipi di veicoli.....	E-learning
domenica	23/03/2025			

Per i primi 34 giorni dall'inizio del corso, le lezioni si terranno in modalità E-learning sincrona

# Il calendario



Prima parte in presenza con **pernottamento in camera condivisa con colazione** presso una struttura ricettiva da noi selezionata.

**Quattro** notti per chi segue il corso insegnanti, **Due** per chi segue solo il corso istruttori.

Martedì MATTINA	25/03/2025	09:00 -13:00	Procedure legali in caso di incidente e assicurazione; illecito amministrativo	Presenza
Martedì POMERIGGIO		14:00 - 18:00	Elementi di diritto pubblico, amministrativo e comunitario	Presenza
mercoledì MATTINA	26/03/2025	09:00 -13:00	Illeciti Amministrativi	Presenza
mercoledì POMERIGGIO		14:00 - 18:00	Elementi di diritto penale (reato, dolo, colpa, reati contro la Pubblica Amministrazione)	Presenza
Giovedì MATTINA	27/03/2025	09:00 -13:00	Norme di comportamento sulle strade	Presenza
Giovedì POMERIGGIO		14:00 - 18:00	Elementi di pedagogia e di tecnica delle comunicazioni	Presenza
Venerdì MATTINA	28/03/2025	09:00 -13:00	Definizione dei veicoli, elementi strutturali dei veicoli e loro funzionamento	Presenza
Venerdì POMERIGGIO		14:00 - 18:00	Definizione dei veicoli, elementi strutturali dei veicoli e loro funzionamento	Presenza
Sabato MATTINA	29/03/2025	09:00 -13:00	Norme di comportamento sulle strade	Presenza
Sabato POMERIGGIO		14:00 - 18:00	Elementi di primo soccorso	Presenza

Presenza solo per il corso insegnanti

Presenza sia per il corso insegnanti che per il corso istruttori



# Il calendario

Seconda parte **E-learning sincrona** su piattaforma ZOOM. **Dal 31 Marzo al 10 Maggio 2025**



lunedì	31/03/2025	19:00 - 22:00	Trasporto delle merci pericolose	E-learning
martedì	01/04/2025			
mercoledì	02/04/2025	19:00 - 22:00	Disposizioni amministrative in materia di circolazione dei veicoli	E-learning
giovedì	03/04/2025			
venerdì	04/04/2025			
sabato	05/04/2025	8:30 - 12:30	Definizione dei veicoli, elementi strutturali dei veicoli e loro funzionamento	E-learning
<b>domenica</b>	<b>06/04/2025</b>			
lunedì	07/04/2025	19:00 - 22:00	Definizione dei veicoli, elementi strutturali dei veicoli e loro funzionamento	E-learning
martedì	08/04/2025			
mercoledì	09/04/2025	19:00 - 22:00	Disposizioni amministrative in materia di circolazione dei veicoli	E-learning
giovedì	10/04/2025			
venerdì	11/04/2025			
sabato	12/04/2025	8:30 - 12:30	Elementi di fisica	E-learning
<b>domenica</b>	<b>13/04/2025</b>			
lunedì	14/04/2025	19:00 - 22:00	Autotrasporto di persone e di cose - Elementi sull'uso del cronotachigrafo e sul	E-learning
martedì	15/04/2025			
mercoledì	16/04/2025	19:00 - 22:00	Stato psicofisico dei conducenti, tempo di reazione, alcool, guida alterata effetti	E-learning
giovedì	17/04/2025			
venerdì	18/04/2025		<b>VENERDI SANTO</b>	
sabato	19/04/2025		<b>PONTE</b>	
<b>domenica</b>	<b>20/04/2025</b>		<b>PASQUA</b>	
lunedì	21/04/2025		<b>LUNEDI' DELL'ANGELO</b>	
martedì	22/04/2025			
mercoledì	23/04/2025		<b>PONTE</b>	
giovedì	24/04/2025			
venerdì	25/04/2025		<b>FESTA DELLA LIBERAZIONE</b>	
sabato	26/04/2025	8:30 - 12:30	Elementi di fisica	E-learning
<b>domenica</b>	<b>27/04/2025</b>			
lunedì	28/04/2025	19:00 - 22:00	Autotrasporto di persone e di cose - Elementi sull'uso del cronotachigrafo e sul	E-learning
martedì	29/04/2025			
mercoledì	30/04/2025	19:00 - 22:00	Elementi di fisica	E-learning
giovedì	01/05/2025		<b>FESTA DEL LAVORO</b>	
venerdì	02/05/2025		<b>PONTE</b>	
sabato	03/05/2025			
<b>domenica</b>	<b>04/05/2025</b>			
lunedì	05/05/2025	19:00 - 22:00	Elementi di pedagogia e di tecnica delle comunicazioni	E-learning
martedì	06/05/2025			
mercoledì	07/05/2025	19:00 - 22:00	Metodiche di insegnamento per allievi con disturbi specifici dell'apprendimento	E-learning
giovedì	08/05/2025			
venerdì	09/05/2025			
sabato	10/05/2025	8:30 - 12:30	Definizioni, costruzione e manutenzione delle strade, organizzazione della circolazione	E-learning

Per 27 giorni dalla fine della prima parte in presenza, le lezioni si terranno nuovamente in modalità E-learning sincrona

# Il calendario



Seconda parte in presenza con **pernottamento pagato** presso una struttura ricettiva da noi selezionata.

**Quattro** notti per chi segue il corso insegnanti, **due** per chi segue solo il corso istruttori.

Martedì MATTINA	<b>12/05/2025</b>	09:00 - 13:00	Conducenti e titoli abilitativi alla guida	<b>Presenza</b>
Martedì POMERIGGIO		14:00 - 18:00	Elementi di pedagogia e di tecnica delle comunicazioni	<b>Presenza</b>
mercoledì MATTINA	<b>13/05/2025</b>	09:00 - 13:00	Elementi di diritto pubblico, amministrativo e comunitario	<b>Presenza</b>
mercoledì POMERIGGIO		14:00 - 18:00	Definizioni, costruzione e manutenzione delle strade, organizzazione della circolazione stradale e segnaletica stradale	<b>Presenza</b>
Giovedì MATTINA	<b>14/05/2025</b>	09:00 - 13:00	Definizioni, costruzione e manutenzione delle strade, organizzazione della circolazione stradale e segnaletica stradale	<b>Presenza</b>
Giovedì POMERIGGIO		14:00 - 18:00	Norme di comportamento sulle strade	<b>Presenza</b>
Venerdì MATTINA	<b>15/05/2025</b>	09:00 - 13:00	Definizione dei veicoli, elementi strutturali dei veicoli e loro funzionamento	<b>Presenza</b>
Venerdì POMERIGGIO		14:00 - 18:00	Definizione dei veicoli, elementi strutturali dei veicoli e loro funzionamento	<b>Presenza</b>
Sabato MATTINA	<b>16/05/2025</b>	09:00 - 13:00	Norme di comportamento sulle strade	<b>Presenza</b>
Sabato POMERIGGIO		14:00 - 18:00	Autoscuole: normativa, ruolo, inquadramento insegnante	<b>Presenza</b>

Presenza solo per il corso insegnanti

Presenza sia per il corso insegnanti che per il corso istruttori

**Ultima  
Lezione**



# Requisiti di accesso

## Formazione iniziale Insegnanti

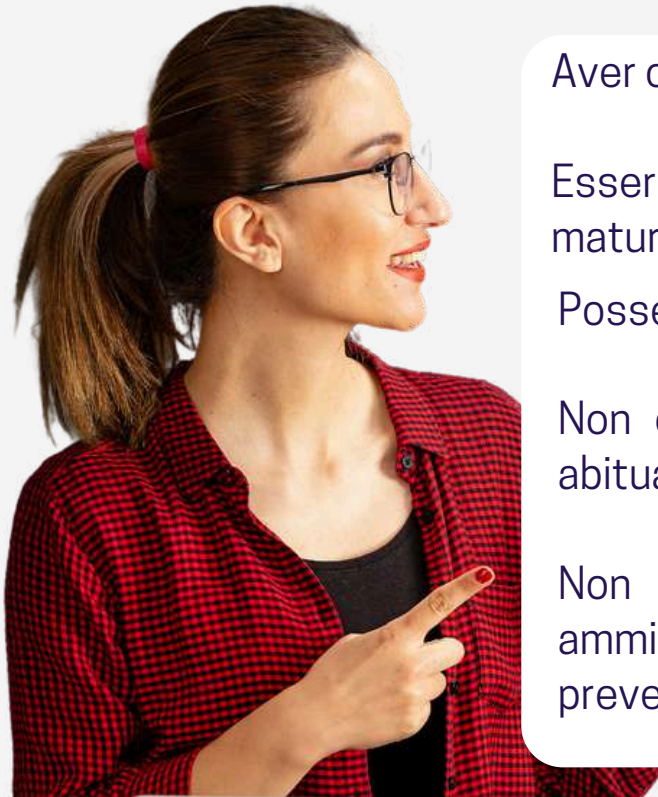
- 
- Aver compiuto 18 anni;
  - Essere in possesso del diploma di maturità;
  - Possedere la patente B normale o speciale;
  - Non essere mai stati dichiarati delinquente abituale, professionale o per tendenza;
  - Non essere mai stati sottoposti a misure amministrative di sicurezza personale o di prevenzione.

## Formazione iniziale Istruttori

- 
- Aver compiuto 21 anni;
  - Essere in possesso del diploma di istruzione secondaria di secondo grado;
  - Possedere almeno le patenti BE, CE;
  - Non essere mai stati dichiarati delinquente abituale, professionale o per tendenza;
  - Non essere mai stati sottoposti a misure amministrative di sicurezza personale o di prevenzione.

# Un omaggio per tutti gli iscritti

Per ogni edizione di formazione iniziale per insegnanti e istruttori di autoscuola, abbiamo sempre omaggiato a tutti i partecipanti che desiderassero farlo, un corso di guida sicura presso l'Autodromo di Modena.



Anche per questa edizione, non mancheremo!

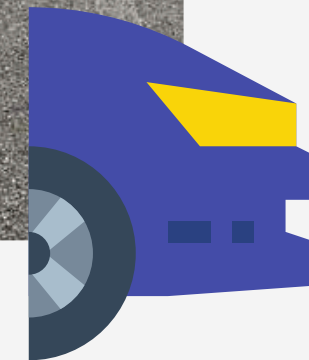

# Quote di iscrizione

Sconto per tutti gli iscritti entro il 10 Novembre 2024

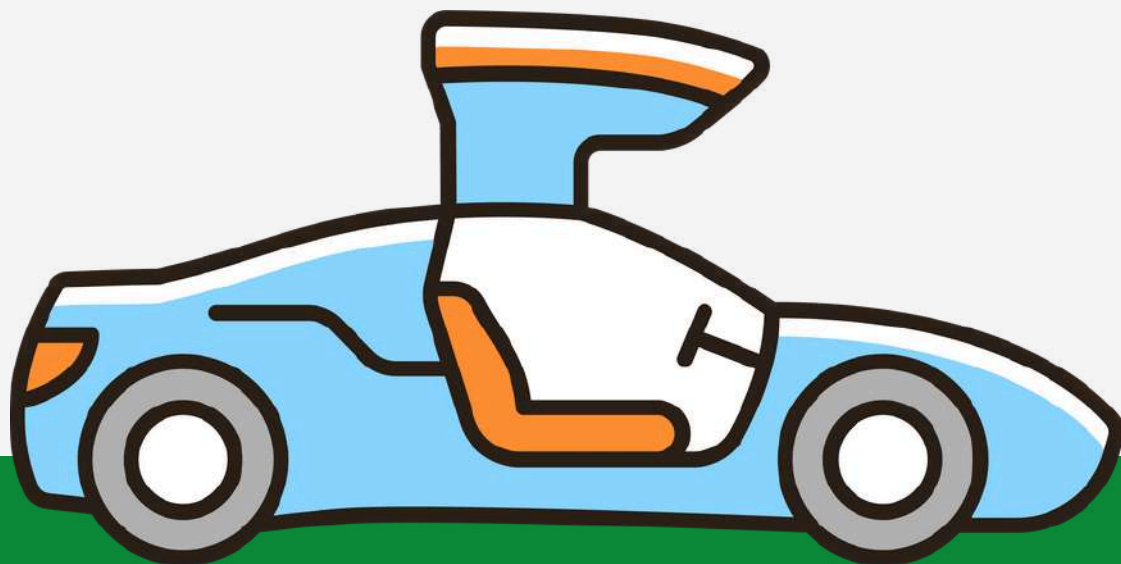

Tutti i prezzi sono da intendersi comprensivi del pernottamento e rateizzabili fino a 4 rate

## Formazione iniziale Insegnanti

~~2700€~~ → 2200€



## Formazione iniziale istruttori

~~2400€~~ → 1999€\*

\*Ore di accompagnamento alla guida escluse



## Iscrizione a entrambi i corsi

~~3500€~~ → 2999€\*\*

\*\*Ore di accompagnamento alla guida escluse



# Sei già insegnante di autoscuola?

Accedi con credito formativo!

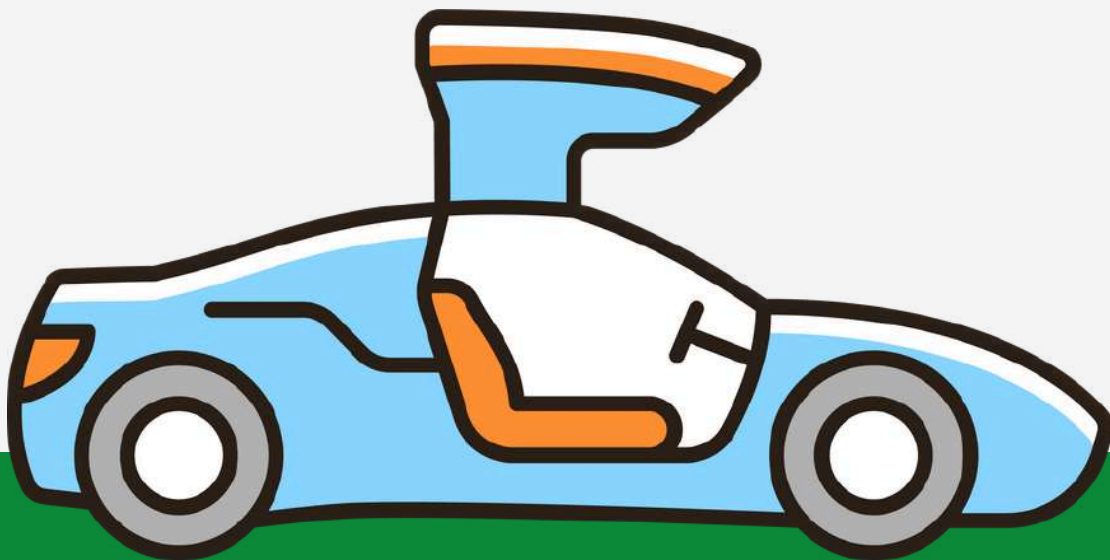

 **adifer**  
ASSOCIAZIONE DELLE IMPRESE E  
DEGLI ENTI DI FORMAZIONE E RICERCA

 **ISCOM**  
FORMAZIONE

## Formazione iniziale istruttori

~~2400€~~  $\xrightarrow{\text{credito formativo}}$  ~~1200€~~  $\xrightarrow{\text{sconto pre iscrizioni}}$  999€\*



Presentando l'attestato di insegnante, otterrai un credito formativo di **80 ore**.

Durata della formazione: 90 ore

90 Teoriche;  
26/32/38 di accompagnamento alla guida;

Obbligo di frequenza: ~~81/90~~  $\rightarrow$  10/90

\*il prezzo è da intendersi con ore di accompagnamento alla guida escluse

**Sconto valido fino al 12 Giugno**

Il costo del percorso istruttori con credito formativo, è rateizzabile fino a tre rate

# Vorresti iscriverti?

Assicurati di avere a disposizione in formato pdf:

- Copia fronte retro della Patente;
- Copia fronte retro del codice fiscale;
- Copia del titolo di studio requisito di iscrizione.

**Per iscriverti a entrambi i corsi, ripeti la procedura due volte (una per ogni QR Code).**

Scansiona o clicca  
sul QR code per  
iscriverti al corso  
**Insegnanti**



Scansiona o clicca  
sul QR code per  
iscriverti al corso  
**Istruttori**



**0522 527195**

Ente Attuatore: **ISCOM Modena**

Organizzazione e coordinamento: **Adifer Ducale Estense**

**Formazione Istruttori: 2019-22854/RER atto n.18383 / 2024**

**Formazione Insegnanti: 2019 - 22851/RER atto n.18383 / 2024**

