

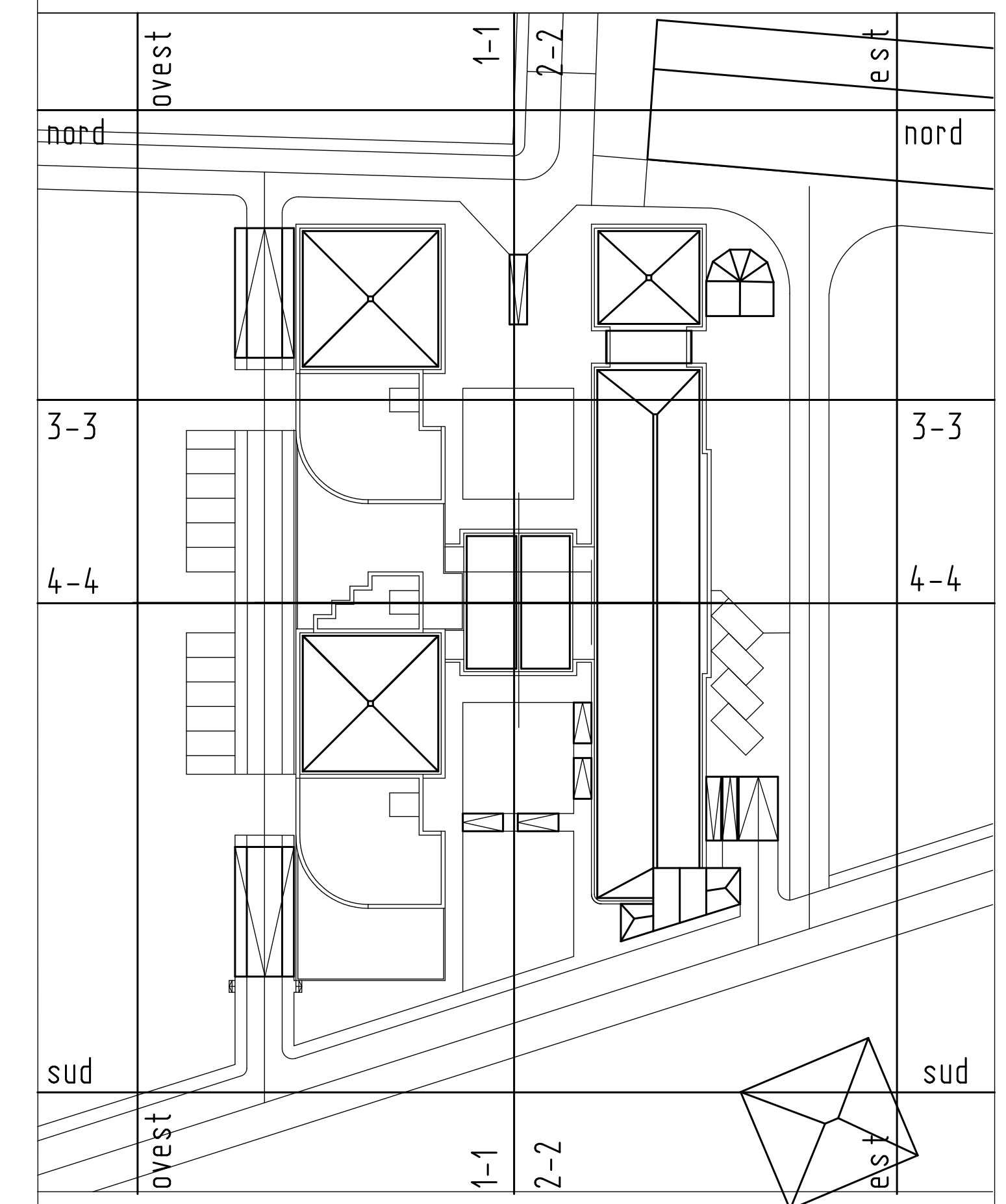

prospetto nord

prospetto sud

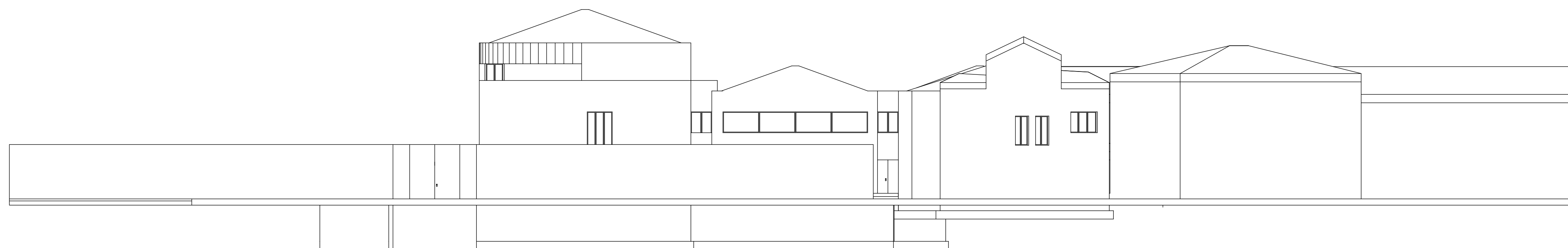

SINTESI DEI DATI DI PROGETTO DEGLI EDIFICI A e B

A.0 piano terra	mq.	6.608,89	B.5 piano sott.	mq.	991,32
A.1 primo piano		727,82	B.6 piano terra		1.008,14
totale		1336,71	B.1 primo piano		950,38
			B.2 secondo piano		918,19
			totale		3.868,00

totale Edifici A e B 5264,71

Comune di SANDRIGO  
Vicenza

Progetto di massima per la  
ristrutturazione e ampliamento  
della Casa di Riposo

TAV. 9 IL PROGETTO:  
PROSPETTI NORD e SUD  
scala 1:200

dicembre 1989

architetto ANTONIO PASQUALIN  
Corte Ridolfo, 19/4 Via Daniele Manin, 3  
30173 - MESTRE (Ve) 35018 - San Martino  
Ordine Architetti di Lupari (Padova)  
VENEZIA n. 1198 telefono 049. 5951535