



# VACANZE 2024

## ROMAGNA e MARCHE

**PARTENZE GARANTITE  
OGNI SABATO e  
DOMENICA:**

- Viaggio in bus GT
- Pensione completa
- Bevande ai pasti
- Buono pasto ultimo giorno
- Servizio spiaggia
- Garanzia annullamento
- Omaggio

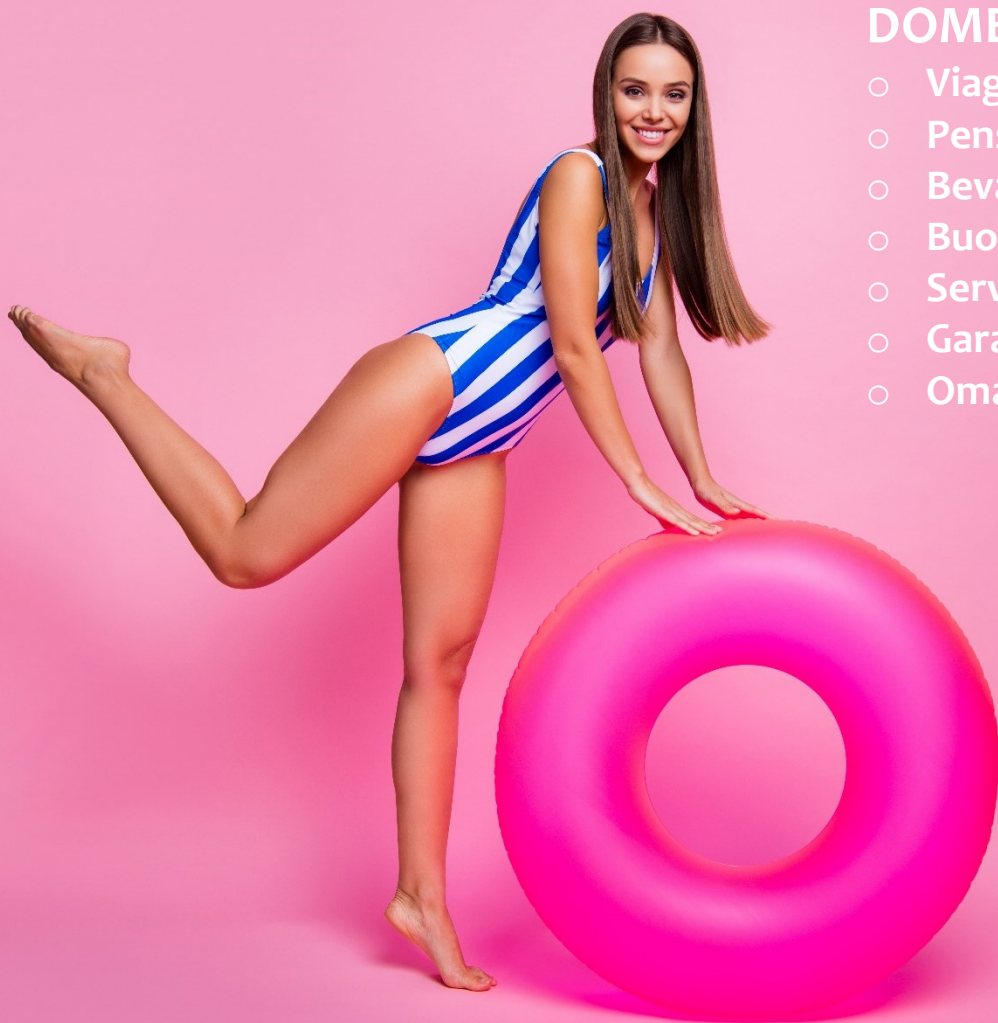

La tua agenzia  
di fiducia:



[www.vacanzerosomagnamarche.it](http://www.vacanzerosomagnamarche.it)  
[www.terraltaviaggi.com](http://www.terraltaviaggi.com)

# ROMAGNA e MARCHE: prenotare e viaggiare informati

## DOCUMENTI PERSONALI

Tutti i viaggiatori dovranno essere in possesso di un documento d'identità in corso di validità (carta d'identità o passaporto) e tesserino sanitario. Data la variabilità della normativa in materia, si consiglia di verificare la regolarità dei propri documenti presso le autorità competenti in tempo utile per la partenza. Nessun rimborso spetterà a chi non potesse iniziare o proseguire il viaggio per mancanza, inesattezza o non validità dei documenti necessari.

## VALIDITA' DELLE QUOTE

Le quote di partecipazione pubblicate s'intendono per persona, sono espresse in euro e saranno confermate al raggiungimento di 25 partecipanti al viaggio, salvo diversa indicazione comunicata in agenzia/tabella. Sono possibili modifiche di prezzo fino a 20 giorni prima della data di partenza in seguito a variazioni di costo carburante, tasse aeroportuali, imposte e tasso di cambio applicato.

## PAGAMENTI

All'atto della prenotazione sarà richiesto, a titolo di acconto, il 25% della quota complessiva del viaggio, più eventuali quote d'iscrizione ed assicurazioni facoltative. Il saldo dovrà essere regolato 30 giorni prima della prevista partenza. Il mancato rispetto di tali condizioni potrà comportare l'annullamento del contratto di viaggio da parte dell'agenzia.

## ASSICURAZIONI

Tutti i prodotti presenti sul catalogo comprendono polizza assicurativa spese mediche, assistenza in viaggio e bagaglio. Le condizioni potranno essere consultate sul sito [www.sacchiebagagli.it](http://www.sacchiebagagli.it) o richieste in agenzia. In caso di sinistro il cliente dovrà informare tempestivamente l'assicurazione contattando la centrale operativa che fornirà indicazioni per la gestione dell'emergenza. Eventuali pratiche di richiesta rimborso spese dovranno essere gestite direttamente dal cliente entro 5 giorni dal sinistro. Si segnala che tali richieste saranno evase solo se documentabili con certificati e/o ricevute fiscali. Eventuali assicurazioni annullamento e/o polizze integrative, salvo diversa indicazione comunicata in agenzia/tabella, potranno essere richieste in fase di prenotazione.

## VIAGGI IN BUS

### Assegnazione posti

I posti a sedere saranno assegnati in base alla data di prenotazione. Per i posti in 1° e 2° fila è previsto un supplemento di € 10 per persona/a tratta e dovranno essere richiesti in fase di prenotazione. Tutti i posti saranno definitivamente assegnati alla consegna dei documenti di viaggio. Nel caso in cui i posti richiesti in 1° e 2° fila non potessero essere riconfermati, si provvederà esclusivamente al rimborso del supplemento corrisposto. Eventuali richieste/segnalazioni saranno tenute in considerazione, ma non potranno mai essere garantite. Si ricorda inoltre che per ragioni operative potrebbero comunque rendersi necessari eventuali cambi/modifiche.

### Riduzione e supplementi

Per tutti coloro che intendessero viaggiare con i propri mezzi (andata/ritorno), sarà riconosciuto un rimborso forfetario per persona pagante. Il solo passaggio bus viene fornito su richiesta a partire da 7 giorni ante partenza.

### Modalità di viaggio

I trasferimenti nei luoghi di vacanza si intendono collettivi e potranno essere effettuati, secondo le località ed il numero dei passeggeri con bus, mini-bus o auto private appositamente noleggiate. In alcuni casi potrà rendersi necessario l'impiego di navette di avvicinamento con conseguente cambio pullman. Tutti gli orari e luoghi di carico/scarico sono da intendersi indicativi e non facenti parte il contratto di viaggio, suscettibili a possibili variazioni. Durante il viaggio è vietato alzarsi dal proprio posto ed è obbligatorio l'utilizzo delle cinture di sicurezza.

### Fermate extra

Le fermate extra prevedono un supplemento e sono garantite al raggiungimento di minimo 10 partecipanti, salvo diversa indicazione comunicata in agenzia/tabella. La non riconferma della fermata extra, a causa del mancato raggiungimento del numero minimo, sarà comunicata alla consegna dei documenti di viaggio. Il cliente dovrà quindi scegliere fermata alternativa. L'agenzia si riserva inoltre di aggiungere o modificare, senza preavviso, alcune fermate.

## BAGAGLI

I bagagli devono essere regolarmente etichettati per garantirne la rintracciabilità. Il bagaglio viaggia a rischio e pericolo del partecipante, pertanto l'agenzia non potrà essere ritenuta responsabile dell'eventuale smarrimento, furto o danno arrecato al bagaglio stesso.

## HOTEL

### Classificazione alberghiera

Ogni struttura alberghiera riporta la categoria ufficiale assegnata dalle competenti autorità locali.

### Check-in/out

Salvo diversa indicazione, le camere saranno disponibili dopo le ore 14:00 del giorno d'arrivo e dovranno essere rilasciate entro le ore 10:00 del giorno di partenza. L'utilizzo oltre tali termini dovrà essere concordato in loco direttamente con la struttura.

### Richieste/Segnalazioni

Particolari esigenze come intolleranze e/o allergie devono essere obbligatoriamente segnalate alla prenotazione. Eventuali altre richieste comunicate dal cliente in fase di prenotazione saranno tempestivamente inoltrate ai fornitori. Se non garantite dal pagamento di un supplemento, sono da considerarsi semplici segnalazioni. In tal caso l'agenzia non si ritiene responsabile se il fornitore non dovesse tenerne conto. Non verranno accettate segnalazioni effettuate durante il viaggio.

### Abbinamenti

Nel caso di annullamento di una persona abbinata ad altra, la rimanente dovrà pagare il supplemento singola o doppia uso singola, su riconferma dell'albergatore.

### Rientro anticipato

In caso d'interruzione anticipata del soggiorno, il cliente dovrà informare tempestivamente l'agenzia. Nessun rimborso sarà dovuto, salvo dichiarazione scritta dell'hotel.

### Bambini

Le riduzioni per i bambini si riferiscono sempre all'età non compiuta, come riportato nelle rispettive tabelle, e sono da intendersi valide per sistemazione in camera con due persone paganti. Nelle strutture che riportano la dicitura "Bambino Gratis", per i bambini compresi nella fascia di età indicata, si procederà con il saldo in loco di ogni eventuale costo. Si segnala che i posti a disposizione sono contingentati. Nel caso in cui le generalità fornite non risultassero veritiere ogni conseguenza rimarrà ad esclusivo carico del cliente, senza alcun diritto di rimborso.

### Tassa di soggiorno

La tassa di soggiorno è un'imposta a carattere locale a carico delle persone che soggiornano nelle strutture ricettive di territori classificati come località turistiche/città d'arte. Se applicata ove si effettua la vacanza/soggiorno dovrà essere regolata direttamente dal cliente in loco.

## DOCUMENTI DI VIAGGIO

Il documento di viaggio/foglio notizie verrà consegnato ai clienti 4/5 giorni prima della partenza direttamente dall'agenzia. In tale documento saranno fornite le informazioni relative agli orari e punti di ritrovo, recapiti hotel e notizie varie.

## CONTROLLO QUALITÀ

L'opinione dei nostri clienti costituisce il criterio sicuro per giudicare la qualità dei viaggi e dei servizi proposti. Per questa ragione, al termine della vostra vacanza, vi invitiamo a compilare e riconsegnare in agenzia il questionario di gradimento accluso ai documenti di viaggio.

## ATTENZIONE

Segnaliamo che le informazioni su alberghi, trattamenti, escursioni, destinazioni ed itinerari sono redatte in base alle informazioni in possesso alla stesura del catalogo e possono subire variazioni e/o aggiornamenti senza preavviso. Al fine di evitare spiacevoli incomprensioni a causa di eventuali errori o refusi, vi preghiamo di verificare in agenzia la validità dei prodotti presenti sul catalogo in fase di prenotazione.

## PENALI

In caso di recesso dal contratto di viaggio da parte del consumatore, oltre alle quote di iscrizione e ai premi assicurativi, verranno applicate le seguenti percentuali di penale del costo complessivo del viaggio che variano a seconda dei giorni mancanti alla data di partenza escluso il giorno stesso della partenza e quello in cui viene effettuata la comunicazione, che deve essere lavorativo:

- fino a 30 giorni prima della partenza 10%;
- da 29 a 20 giorni prima della partenza 30%;
- da 19 a 10 giorni prima della partenza 50%;
- da 9 a 5 giorni prima della partenza 75%;
- da 4 a 0 giorni prima della partenza 100%;

Le modifiche richieste dal cliente a prenotazioni già accettate non obbligano l'organizzatore nei casi in cui non possano essere soddisfatte. In ogni caso qualsiasi richiesta di modifica comporta per il cliente l'addebito fisso di almeno € 30 per persona a cui si aggiungono gli addebiti delle maggiori spese sostenute calcolate in base a quanti giorni prima della partenza prevista del viaggio è stata richiesta la modifica.

## \*GARANZIA ANNULLAMENTO

La garanzia annullamento inclusa nella quota di partecipazione consente al cliente l'annullamento del viaggio per motivi medici certificabili (escluse patologie preesistenti e gravidanze) con le seguenti trattenute:

- annullamenti sino a 20 giorni dalla partenza: € 30 p/p
- annullamenti da 19 a 9 giorni dalla partenza: € 30 p/p + 10% quota
- annullamenti da 8 a 4 giorni dalla partenza: € 30 p/p + 20% quota

ATTENZIONE: ogni eventuale annullamento dovrà essere tempestivamente segnalato all'agenzia.

## ORGANIZZAZIONE TECNICA

AGENZIA TERRALTA VIAGGI E TURISMO di G and G. srl:

Aut. SO n°02/99 (prot.34/409) - Rea SO 58049

AGENZIA SACCHI E BAGAGLI di G and G. srl:

Aut. LC prot. 1056 del 11/03/19 - Rea SO 58049

A copertura delle proprie responsabilità l'agenzia ha provveduto a stipulare con Nobis Compagnia di Assicurazioni Spa polizza n°203445334.

Fondo di garanzia "Il Salvagente" n. 2023/1-0539.

## CONDIZIONI GENERALI DI VENDITA E

## CONDIZIONI ASSICURATIVE CONSULTABILI:

[www.terraltaviaggi.com](http://www.terraltaviaggi.com) - [www.sacchiebagagli.it](http://www.sacchiebagagli.it)

**RIDUZIONE FORFETTARIA  
PER VIAGGIO CON MEZZI PROPRI  
€ 30 A PERSONA PAGANTE**  
Il soggiorno inizia con il pranzo del  
primo giorno e termina con la  
colazione dell'ultimo.

**Le quote comprendono:** viaggio andata e ritorno in bus GT - sistemazione in camera doppia standard presso l'hotel prescelto - trattamento di pensione completa dal pranzo del primo alla colazione dell'ultimo giorno con 1/2 minerale e 1/4 vino p/persona a pasto (salvo diversa indicazione comunicata in agenzia/tabella) - buono pasto ultimo giorno - servizio spiaggia con 1 ombrellone p/camera e 1 lettino p/adulto (per camere singole ombrellone condiviso, salvo diversa indicazione comunicata in agenzia/tabella) esclusa la mattina dell'ultimo giorno - assistenza - assicurazione medico/bagaglio - garanzia annullamento\* - omaggio.  
**Le quote non comprendono:** eventuale tassa di soggiorno - extra di carattere personale - tutto quanto non indicato alla voce "le quote comprendono".



# VIAGGIA CON STILE: VIAGGIA IN BUS

## LINEA 1: VALTELLINA - LECCO MILANO - LODI - PIACENZA

Minimo 2 persone

- Bormio - Agenzia Terralta
- Cepina - Levissima
- Sondalo - Bolladore/Stazione bus linea
- Grosio - Località Ghisalba/Fermata bus linea
- Grosotto - Piazza Municipio
- Mazzo - Fermata bus linea
- Tovo - Fermata bus linea
- Lovero - Supermercato Zampatti
- Sernio - Fermata Valchiosa
- Tirano - Piazza Marinoni
- Villa di Tirano - Stazione FS
- Bianzone - Stazione FS
- Tresenda - Stazione FS
- S. Giacomo - Stazione FS
- Chiuro - Ristorante il Baffo
- Ponte in Valtellina - Cantine Rainoldi
- Poggiridenti - Bar Paolino
- Sondrio - Parcheggio Settimo Ponte
- S. Pietro Berbenno - Supermercato
- Ardenno - Bar La Rotaia
- Talamona - Supermercato U2/Ex Simply
- Morbegno - Stazione FS
- Delebio - Albergo Stelvio
- Piantedo - Bar Ristop
- Lecco - Agenzia Sacchi e Bagagli
- Calolziocorte - Carabinieri
- Olginate - Ex Comune
- Airuno - Ristorante Pizzeria i due Platani
- Calco - Mobilificio Perego
- Merate - Farmacia S. Francesco
- Cernusco Lombardone - Ristorante Road House
- Vimercate - Rotonda Ospedale
- Cascina Gobba - Stazione MM
- Lodi - Casello Autostradale/Rotatoria Supermercato Bennet
- Casalpusterleno - Casello Autostradale/Ex Argon
- Piacenza - Casello Autostradale Sud/Piazzale Iveco
- Fidenza - Casello Autostradale/Agrinascente

Le nostre linee bus ROMAGNA e MARCHE  
per raggiungere la Riviera Romagnola in massima tranquillità!



## LINEA 2: VARESE

Supplemento € 30 per persona a tratta

Minimo 2 persone

- Varese - Stazione FS
- Gallarate - Casello Autostradale/Sorelle Raimonda
- Busto Arsizio - Uscita Autostrada/Distributore API
- Legnano - Uscita Autostrada/Distributore Tamoil
- Lainate - Autogrill Villorosi
- Rho - Casello Autostradale

## LINEA 4: BERGAMO

Supplemento € 25 per persona a tratta

Minimo 2 persone

- Bergamo - Hotel Città dei Mille
- Capriate - Uscita Autostrada/Ristorante Road House

## LINEA 3: COMO - MONZA

Supplemento € 30 per persona a tratta

Minimo 2 persone

- Como - Piazza Matteotti
- Lipomo - Farmacia Sovarzi
- Erba - Stazione FS
- Verano - Bar la Vergine
- Seregno - Parcheggio Emerson Automation Solution
- Lissone - Leroy Merlin
- Monza - San Fruttuoso MC Donald's
- Monza - Stadio
- Sesto San Giovanni - Torri Ananas

# VIAGGIARE CON NOI PERCHE'



**Partenze raddoppiate, per essere prima in vacanza!**

Nelle date di maggior affluenza, per ridurre la durata del viaggio, le partenze sono garantite:

**il SABATO da Milano Marittima ad Igea Marina  
la DOMENICA da Rimini a Pesaro**



**Basta attese, ripartiamo la mattina!**

Partenza per il rientro nella mattinata e sosta in autogrill per pasto veloce con buono

Arrivo a casa previsto nel tardo pomeriggio/prima serata



## HOTEL SAHARA M. MARITTIMA \*\*\*sup



Situato a circa 100 metri dal mare, immerso nella pineta in zona tranquilla. L'hotel dispone di sala ristorante climatizzata con menù a scelta a pranzo e cena, 2 piscine temperate con vasca jacuzzi, giardino, angolo giochi, sala TV, sala lettura, bar, ascensore, servizio biciclette e Wi-Fi gratuito. Tutte le camere sono dotate di servizi privati, TV, telefono, cassaforte, frigo bar, phon, balcone, Wi-Fi gratuito e aria condizionata/ventilatore a soffitto.



Partenza di sabato	8 giorni 7 notti	Settimana supplementare
25/05-01/06	680	570
01/06-08/06	690	570
08/06-15/06	690	585
15/06-22/06	705	670
22/06-29/06	790	760
29/06-06/07	885	760
06/07-13/07	885	760
13/07-20/07	885	760
20/07-27/07	885	760
27/07-03/08	885	905
03/08-10/08	1030	905
10/08-17/08	1030	760
17/08-24/08	885	675
24/08-31/08	805	595
31/08-07/09	715	-

### Riduzioni e supplementi a settimana

Supplemento camera singola: € 77  
 Riduzione 3\*/4° letto sino a 3 anni: GRATIS - pasti al consumo/pagamento in loco - culla gratis  
 Riduzione 3\*/4° letto 3/11 anni: 50%  
 Riduzione 3\*/4° letto 11/13 anni: 20%  
 Riduzione 3\*/4° letto adulto: 10%  
**SPECIALE FAMIGLIE**  
 1 adulto+1 bambino sino a 12 anni = riduzione 20% su 2° quota (escluso dal 03/08 al 23/08)  
 2 adulti+2 bambini sino a 16 anni = 3 quote

## HOTEL AMBRA M. MARITTIMA \*\*\*



Situato a pochi passi dalla spiaggia, vicino al centro. L'hotel dispone di sala ristorante climatizzata con menù a scelta a pranzo e cena, servizi per ciclisti, parcheggio interno, Wi-Fi, attenzioni specifiche per i bambini, ascensore e Wi-Fi gratuito. Tutte le camere sono dotate di servizi privati, TV, cassaforte, frigo bar, phon, balcone su richiesta, Wi-Fi gratuito e aria condizionata.

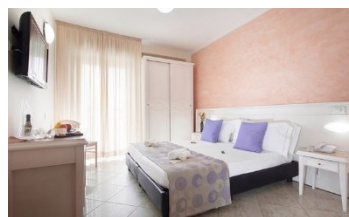

Partenza di sabato	8 giorni 7 notti	Settimana supplementare
25/05-01/06	590	475
01/06-08/06	590	475
08/06-15/06	590	475
15/06-22/06	590	475
22/06-29/06	590	530
29/06-06/07	650	540
06/07-13/07	660	540
13/07-20/07	660	595
20/07-27/07	710	610
27/07-03/08	720	610
03/08-10/08	720	745
10/08-17/08	855	770
17/08-24/08	880	695
24/08-31/08	810	525
31/08-07/09	640	525
07/09-14/09	640	-

### Riduzioni e supplementi a settimana

Supplemento camera singola: € 98  
 Supplemento camera doppia uso singola: € 154  
 Riduzione 3\*/4° letto sino a 3 anni: GRATIS - pasti al consumo/pagamento in loco - culla gratis  
 Riduzione 3\*/4° letto 3/12 anni: 50%  
 Riduzione 3\*/4° letto adulto: 10%

## HOTEL IMPERIALE M. MARITTIMA \*\*\*\*



Situato a pochi passi dal mare e dal centro di Milano Marittima con i suoi negozi. L'hotel, recentemente ristrutturato, dispone di sala ristorante climatizzata con menù a scelta a pranzo e cena, piscina con mini-vasca circolare con acqua meno profonda, vasca idromassaggio in giardino, sala TV, bar, 2 ascensori, minipalestra, hammam (bagno turco con cromo e aroma terapia), noleggio gratuito biciclette e Wi-Fi gratuito. Tutte le camere sono dotate di servizi privati con vasca o doccia, TV, cassaforte, frigo bar, phon, balcone su richiesta, Wi-Fi gratuito e aria condizionata.



Partenza di sabato	8 giorni 7 notti	Settimana supplementare
25/05-01/06	755	640
01/06-08/06	755	680
08/06-15/06	795	730
15/06-22/06	850	730
22/06-29/06	850	730
29/06-06/07	850	800
06/07-13/07	915	800
13/07-20/07	915	800
20/07-27/07	915	800
27/07-03/08	915	890
03/08-10/08	1010	995
10/08-17/08	1110	995
17/08-24/08	1110	730
24/08-31/08	850	680
31/08-07/09	795	640
07/09-14/09	760	-

### Riduzioni e supplementi a settimana

Supplemento camera doppia uso singola: 50%  
 Riduzione 3\*/4° letto sino a 7 anni: GRATIS - pasti al consumo/pagamento in loco - culla gratis (escluso dal 10/08 al 17/08 - riduzione 70%)  
 Riduzione 3\*/4° letto 7/13 anni: 50%  
 Riduzione 3\*/4° letto 13/17 anni: 30%  
 Riduzione 3\*/4° letto adulto: 10%

## HOTEL MONDIAL PINARELLA \*\*\*



Situato vicino al mare e alla famosa pineta di Pinarella. L'hotel, recente e moderno, dispone di sala ristorante con menù a scelta a pranzo e cena, piccola piscina e idromassaggio, ampio giardino, bar, sala TV, ascensore, servizio biciclette/risciò e Wi-Fi gratuito. Tutte le camere sono dotate di servizi privati con box doccia, TV, telefono, cassaforte, phon, frigobar, balcone, Wi-Fi gratuito e aria condizionata.



Partenza di sabato	8 giorni 7 notti	Settimana supplementare
25/05-01/06	580	430
01/06-08/06	580	515
08/06-15/06	665	515
15/06-22/06	665	515
22/06-29/06	665	515
29/06-06/07	665	515
06/07-13/07	665	515
13/07-20/07	665	515
20/07-27/07	665	515
27/07-03/08	665	550
03/08-10/08	750	720
10/08-17/08	950	550
17/08-24/08	750	515
24/08-31/08	665	435
31/08-07/09	585	435
07/09-14/09	585	435
14/09-21/09	540	-

### Riduzioni e supplementi a settimana

Supplemento camera singola: 20%  
 Riduzione 3\*/4° letto sino a 1 anno: GRATIS - pasti al consumo/pagamento in loco - culla € 15 a notte/pagamento in loco  
 Riduzione 3\*/4° letto 1/6 anni: 50%  
 Riduzione 3\*/4° letto 6/15 anni: 25%  
 Riduzione 3\*/4° letto adulto: 10%  
**SPECIALE FAMIGLIE**  
 2 adulti+2 bambini sino a 15 anni = 3 quote  
 4 adulti in quadrupla = 3 quote e mezzo  
**SPECIALE SENIOR OVER 65 IN DOPIA** riduzione 8% (offerta valida dal 25/05 al 01/06 e dal 07/09 al 21/09)  
**PRENOTA PRIMA ENTRO IL 31/03** riduzione 3%



## HOTEL AMICO PINARELLA

★★★



Situato vicino alla spiaggia e alla pineta secolare. L'hotel dispone di sala ristorante con menù a scelta a pranzo e cena, piscina con cascata d'acqua, vasca idromassaggio, area giochi interna ed esterna, veranda, sala lettura, ascensore, deposito bagagli e Wi-Fi gratuito. Tutte le camere sono dotate di nuovi arredi, servizi privati con box doccia, balcone, TV, cassaforte, phon, frigobar, Wi-Fi gratuito e aria condizionata.

Partenza di sabato	8 giorni 7 notti	Settimana supplementare
25/05-01/06	580	425
01/06-08/06	580	490
08/06-15/06	675	490
15/06-22/06	675	490
22/06-29/06	675	490
29/06-06/07	695	540
06/07-13/07	745	540
13/07-20/07	745	540
20/07-27/07	745	540
27/07-03/08	745	625
03/08-10/08	830	665
10/08-17/08	885	560
17/08-24/08	750	510
24/08-31/08	705	475
31/08-07/09	660	475
07/09-14/09	660	395
14/09-21/09	580	-

**Riduzioni e supplementi a settimana**  
 Supplemento camera singola: € 126  
 Supplemento camera doppia uso singola: € 238  
 Supplemento camera vista mare: € 56 p/p  
 Riduzione 3\*/4° letto sino a 2 anni: GRATIS - pasti al consumo/pagamento in loco  
 Riduzione 3\*/4° letto 2/12 anni: 50%  
 Riduzione 3\*/4° letto 12/16 anni: 20%  
 Riduzione 3\*/4° letto adulto: 10%  
**SPECIALE FAMIGLIE**  
 2 adulti+2 bambini sino a 16 anni = 3 quote  
 4 adulti in quadrupla = 3 quote e mezzo  
**SPECIALE SENIOR OVER 65 IN DOPPIA**  
 riduzione 2%  
**SPECIALE SINGOLA SENZA SUPPLEMENTO** dal 25/05 al 01/06 e dal 07/09 al 21/09  
**PRENOTA PRIMA ENTRO IL 31/03** riduzione 3%

## HOTEL SAN PIETRO CESENATICO

★★★★



Situato sul lungomare in posizione comoda per raggiungere il vicino centro storico e la spiaggia. L'hotel dispone di sala ristorante con menù a scelta a pranzo e cena, grande piscina con acquascivolo e gonfiabili, bar, animazione, miniclub, ampi spazi relax, ascensore e Wi-Fi gratuito. Tutte le camere sono dotate di servizi privati, TV, cassaforte, mini frigo, phon, balcone e aria condizionata.

Partenza di sabato	8 giorni 7 notti	Settimana supplementare
25/05-01/06	540	460
01/06-08/06	580	550
08/06-15/06	670	595
15/06-22/06	720	595
22/06-29/06	720	695
29/06-06/07	820	695
06/07-13/07	820	695
13/07-20/07	820	695
20/07-27/07	820	695
27/07-03/08	820	750
03/08-10/08	870	835
10/08-17/08	950	760
17/08-24/08	880	650
24/08-31/08	770	505
31/08-07/09	625	465
07/09-14/09	585	-

**Riduzioni e supplementi a settimana**  
 Supplemento camera singola: € 91  
 Riduzione 3\*/4° letto sino a 3 anni: GRATIS - pasti al consumo/pagamento in loco  
 Riduzione 3\*/4° letto 3/18 anni: 50%  
 Riduzione 3\*/4° letto adulto: 25

## HOTEL ROYAL CESENATICO

★★★★



Situato in posizione fronte mare, in zona tranquilla. L'hotel dispone di sala ristorante panoramica e climatizzata con menù a scelta a pranzo e cena, piscina climatizzata e cascate d'acqua, sauna e idromassaggio, terrazza attrezzata, ascensore e Wi-Fi gratuito. Tutte le camere sono dotate di servizi privati, TV, telefono, cassaforte, frigo bar, phon, balcone e aria condizionata. Animazione con serate musicali a tema e giochi.



Partenza di sabato	8 giorni 7 notti	Settimana supplementare
25/05-01/06	645	525
01/06-08/06	645	615
08/06-15/06	730	615
15/06-22/06	730	615
22/06-29/06	730	675
29/06-06/07	785	675
06/07-13/07	785	675
13/07-20/07	785	675
20/07-27/07	785	675
27/07-03/08	785	730
03/08-10/08	845	730
10/08-17/08	845	730
17/08-24/08	845	625
24/08-31/08	740	560
31/08-07/09	675	530
07/09-14/09	645	530
14/09-21/09	645	-

**Sistemazione in CAMERA SUPERIOR**  
**Riduzioni e supplementi a settimana**  
 Supplemento camera singola: € 126  
 Supplemento camera doppia uso singola: € 196  
 Supplemento camera vista mare: € 56 p/p  
 Riduzione 3\*/4° letto sino a 4 anni: GRATIS - pasti al consumo/pagamento in loco - culla su richiesta  
 Riduzione 3\*/4° letto 4/13 anni: 50%  
 Riduzione 3\*/4° letto adulto: 15%  
**SPECIALE FAMIGLIE**  
 1 adulto+1 bambino 1/5 anni = 1 quota e mezzo  
 1 adulto+2 bambini 1/9 anni = 2 quote  
 4 adulti in quadrupla = 3 quote e mezzo

## HOTEL AMARE GATTEO

★★★



Situato a pochi passi dalla spiaggia, si affaccia su piazza Secondo Casadei e sul lungomare Carducci, cuore delle attività turistiche della cittadina. L'hotel dispone di sala ristorante climatizzata con menù a scelta a pranzo e cena, sala lettura, ascensore, servizio biciclette, deposito bagagli e Wi-Fi gratuito. Tutte le camere sono dotate di servizi privati con box doccia, TV, telefono, cassaforte, balcone, phon, frigobar su richiesta a pagamento, Wi-Fi gratuito e aria condizionata. Animazione in spiaggia.



Partenza di sabato	8 giorni 7 notti	Settimana supplementare
25/05-01/06	625	515
01/06-08/06	635	545
08/06-15/06	660	545
15/06-22/06	660	545
22/06-29/06	660	595
29/06-06/07	710	595
06/07-13/07	710	595
13/07-20/07	710	595
20/07-27/07	710	610
27/07-03/08	725	680
03/08-10/08	790	795
10/08-17/08	905	680
17/08-24/08	790	610
24/08-31/08	725	575
31/08-07/09	690	530
07/09-14/09	645	530
14/09-21/09	645	-

**Sistemazione in CAMERA ECONOMY**  
**Riduzioni e supplementi a settimana**  
 Supplemento camera singola: € 84  
 Supplemento camera doppia uso singola: € 154  
 Riduzione 3\*/4° letto sino a 1 anno: GRATIS - pasti al consumo/pagamento in loco  
 Riduzione 3\*/4° letto 1/12 anni: 50%  
 Riduzione 3\*/4° letto adulto: 10%



## HOTEL WEST END GATTEO ★★★



Situato in centro, a circa 30 metri dal mare. L'hotel dispone di sala ristorante climatizzata con menù a scelta a pranzo e cena, sala lettura, sala TV, sala giochi, ascensore, servizio biciclette e Wi-Fi gratuito. Tutte le camere sono dotate di servizi privati, TV, telefono, cassaforte, balcone, Wi-Fi gratuito e aria condizionata. Animazione per grandi e piccini.



Partenza di sabato	8 giorni 7 notti	Settimana supplementare
01/06-08/06	525	405
08/06-15/06	525	445
15/06-22/06	565	445
22/06-29/06	565	450
29/06-06/07	575	450
06/07-13/07	575	450
13/07-20/07	575	450
20/07-27/07	575	450
27/07-03/08	575	555
03/08-10/08	675	555
10/08-17/08	675	485
17/08-24/08	610	470
24/08-31/08	595	450
31/08-07/09	530	-

**Riduzioni e supplementi a settimana**  
 Supplemento camera singola: € 70  
 Riduzione 3\*/4\* letto sino a 2 anni: GRATIS - pasti al consumo/pagamento in loco - culla gratis  
 Riduzione 3\*/4\* letto 2/12 anni: 50%  
 Riduzione 3\*/4\* letto adulto: 10%

## HOTEL ALBA D'ORO GATTEO ★★★



Situato accanto alla spiaggia, in zona tranquilla e verde. L'hotel dispone di sala ristorante con ricco buffet a pranzo e cena, 3 piscine con lettini e ombrelloni, bar, ascensore, area giardino e Wi-Fi gratuito. Tutte le camere, con arredamento rinnovato, sono dotate di servizi privati, TV, phon, cassaforte, balcone, aria condizionata e Wi-Fi gratuito. Animazione in spiaggia.



Partenza di sabato	8 giorni 7 notti	Settimana supplementare
25/05-01/06	620	505
01/06-08/06	620	595
08/06-15/06	710	595
15/06-22/06	710	595
22/06-29/06	710	675
29/06-06/07	790	675
06/07-13/07	790	675
13/07-20/07	790	675
20/07-27/07	790	675
27/07-03/08	790	735
03/08-10/08	845	735
10/08-17/08	845	735
17/08-24/08	845	700
24/08-31/08	790	615
31/08-07/09	725	505
07/09-14/09	620	505
14/09-21/09	620	-

**Sistemazione in CAMERA SUPERIOR BELLAVITA**  
**Riduzioni e supplementi a settimana**  
 Supplemento camera singola: € 175  
 Supplemento camera doppia uso singola: su richiesta  
 Riduzione 3\* letto sino a 4 anni: GRATIS - pasti al consumo/pagamento in loco - culla su richiesta  
 Riduzione 4\* letto sino a 4 anni: 50%  
 Riduzione 3\*/4\* letto 4/13 anni: 50%  
 Riduzione 3\*/4\* letto adulto: 15%  
**SPECIALE FAMIGLIE**  
 1 adulto+1 bambino 1/5 anni = 1 quota e mezzo  
 1 adulto+2 bambini 1/9 anni = 2 quote  
 4 adulti in quadrupla = 3 quote e mezzo

## HOTEL PRINCIPE GATTEO ★★★



Situato a circa 30 metri dalla spiaggia. L'hotel, recentemente ristrutturato, dispone di sala ristorante con menù a scelta a pranzo e cena, sala lettura, sala TV, bar, ascensore, area giardino, biciclette e Wi-Fi gratuito. Tutte le camere sono dotate di servizi privati, TV, phon e aria condizionata.



Partenza di sabato	8 giorni 7 notti	Settimana supplementare
25/05-01/06	615	495
01/06-08/06	615	495
08/06-15/06	615	520
15/06-22/06	640	520
22/06-29/06	640	520
29/06-06/07	640	520
06/07-13/07	640	545
13/07-20/07	665	545
20/07-27/07	665	570
27/07-03/08	690	615
03/08-10/08	735	615
10/08-17/08	735	565
17/08-24/08	685	495
24/08-31/08	615	495
31/08-07/09	615	470
07/09-14/09	595	-

**Riduzioni e supplementi a settimana**  
 Supplemento camera singola: € 105  
 Riduzione 3\*/4\* letto sino a 2 anni: GRATIS - pasti al consumo/pagamento in loco  
 Riduzione 3\*/4\* letto 2/5 anni: 50%  
 Riduzione 3\*/4\* letto 5/8 anni: 30%  
 Riduzione 3\*/4\* letto 8/12 anni: 20%  
 Riduzione 3\*/4\* letto adulto: 10%

## HOTEL ADRIA BELLARIA ★★★



Situato a circa 50 metri dal mare con accesso diretto, in comoda posizione anche rispetto al centro commerciale, alla passeggiata serale e ai locali notturni. L'hotel dispone di sala ristorante climatizzata con menù a scelta a pranzo e cena, sala TV, accogliente soggiorno, cocktail bar, ascensore, solarium, giochi per bambini e servizio biciclette. Tutte le camere sono dotate di servizi privati, TV, telefono, cassaforte, phon, balcone e aria condizionata. Gestione familiare.

Partenza di sabato	8 giorni 7 notti	Settimana supplementare
25/05-01/06	495	445
01/06-08/06	565	445
08/06-15/06	565	470
15/06-22/06	590	525
22/06-29/06	650	525
29/06-06/07	650	525
06/07-13/07	650	525
13/07-20/07	650	525
20/07-27/07	650	525
27/07-03/08	650	745
03/08-10/08	865	745
10/08-17/08	865	595
17/08-24/08	725	455
24/08-31/08	580	395
31/08-07/09	520	395
07/09-14/09	520	-

**Riduzioni e supplementi a settimana**  
 Supplemento camera singola: € 84  
 Riduzione 3\*/4\* letto sino a 4 anni: GRATIS - pasti al consumo/pagamento in loco - culla gratis  
 Riduzione 3\*/4\* letto 4/12 anni: 50%  
 Riduzione 3\*/4\* letto adulto: 10%  
**SPECIALE FAMIGLIE**  
 Dal 25/05 al 01/06: 1 adulto+1 bambino sino a 12 anni = 1 quota e mezzo  
 1 adulto+1 bambino sino a 12 anni = riduzione 15% su 2° quota  
 Dal 25/05 al 15/06: 2 adulti+1 bambino sino a 12 anni = 2 quote  
 Dal 25/05 al 15/06: 2 adulti+2 bambini sino a 12 anni = 2 quote e mezzo  
**SPECIALE SINGOLA SENZA SUPPLEMENTO** dal 25/05 al 01/06



## HOTEL NUOVO PORTO BELLARIA ★★★



Situato a pochi passi dal lungomare. L'hotel dispone di sala ristorante con menu a scelta a pranzo e cena, solarium con piscina, ascensore, area esterna, miniclub e Wi-Fi gratuito. Tutte le camere sono dotate di servizi privati, TV, phon, cassaforte, telefono, aria condizionata e Wi-Fi gratuito. Animazione in spiaggia.

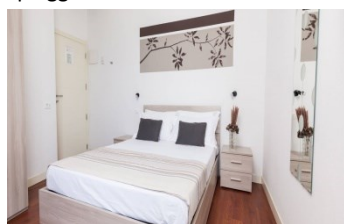

Partenza di sabato	8 giorni 7 notti	Settimana supplementare
25/05-01/06	525	415
01/06-08/06	535	455
08/06-15/06	580	455
15/06-22/06	580	455
22/06-29/06	580	585
29/06-06/07	695	585
06/07-13/07	695	585
13/07-20/07	705	585
20/07-27/07	705	625
27/07-03/08	745	750
03/08-10/08	865	830
10/08-17/08	950	750
17/08-24/08	865	585
24/08-31/08	705	510
31/08-07/09	635	415
07/09-14/09	545	415
14/09-21/09	535	-

**Riduzioni e supplementi a settimana**  
Supplemento camera doppia uso singola: 45%  
Supplemento camera fronte mare: € 231 p/camera  
Riduzione 3\*/4\* letto 0/16 anni: 50%  
Riduzione 3\*/4\* letto adulto: 30%

## HOTEL AUREA BELLARIA ★★★



Situato direttamente sul lungomare. L'hotel dispone di sala ristorante panoramica con menu a scelta a pranzo e cena, ascensore, Wi-Fi gratuito, biciclette, ampia hall per aperitivi e lettura. Tutte le camere sono dotate di servizi privati, TV, phon, cassaforte, telefono, aria condizionata e Wi-Fi gratuito. Possibilità di camere per disabili. Animazione in spiaggia.

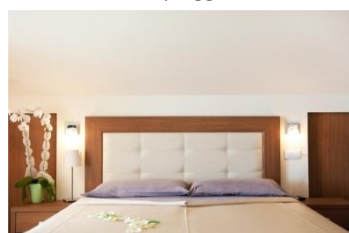

Partenza di sabato	8 giorni 7 notti	Settimana supplementare
08/06-15/06	665	540
15/06-22/06	665	540
22/06-29/06	665	625
29/06-06/07	750	625
06/07-13/07	750	625
13/07-20/07	750	625
20/07-27/07	750	625
27/07-03/08	750	710
03/08-10/08	835	710
10/08-17/08	835	710
17/08-24/08	835	585
24/08-31/08	710	555
31/08-07/09	680	540
07/09-14/09	665	-

**Riduzioni e supplementi a settimana**  
Supplemento camera doppia uso singola: € 154  
Supplemento camera vista mare: € 175 p/camera  
Riduzione 3\*/4\* letto sino a 2 anni: GRATIS - pasti al consumo/pagamento in loco  
Riduzione 3\*/4\* letto 2/12 anni: 50%  
Riduzione 3\*/4\* letto 12/17 anni: 20%  
Riduzione 3\*/4\* letto adulto: 10%  
**SPECIALE FAMIGLIE**  
1 adulto+1 bambino 2/12 anni = 1 quota e mezzo  
1 adulto+2 bambini 2/12 anni = 2 quote  
2 adulti+2 bambini 2/12 anni = 3 quote  
4 adulti in quadrupla = 3 quote e mezzo

## HOTEL BELLAVISTA BELLARIA ★★★



Situato direttamente sul lungomare. L'hotel dispone di sala ristorante con menu a scelta a pranzo e cena, ascensore, Wi-Fi gratuito e terrazza. Tutte le camere sono dotate di servizi privati, TV, phon, cassaforte, telefono, balcone, aria condizionata e Wi-Fi gratuito.

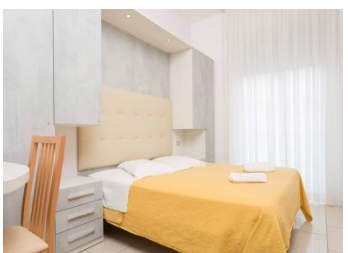

Partenza di sabato	8 giorni 7 notti	Settimana supplementare
01/06-08/06	675	550
08/06-15/06	675	610
15/06-22/06	725	620
22/06-29/06	740	620
29/06-06/07	740	620
06/07-13/07	740	620
13/07-20/07	740	620
20/07-27/07	740	620
27/07-03/08	740	620
03/08-10/08	740	705
10/08-17/08	825	720
17/08-24/08	835	620
24/08-31/08	740	605
31/08-07/09	720	510
07/09-14/09	630	495
14/09-21/09	615	-

**Riduzioni e supplementi a settimana**  
Supplemento camera doppia uso singola: € 133  
Riduzione 3\*/4\* letto sino a 3 anni: GRATIS - pasti al consumo/pagamento in loco  
Riduzione 3\*/4\* letto 3/5 anni: 50%  
Riduzione 3\*/4\* letto 5/8 anni: 25%  
Riduzione 3\*/4\* letto adulto: 10%

## HOTEL HOLIDAY PARK IGEA MARINA ★★★



Situato sul lungomare, in zona tranquilla, a pochi passi dal viale pedonale. L'hotel dispone di ampia sala ristorante climatizzata con menù a scelta a pranzo e cena, piscina con acquascivolo, sala TV, sala soggiorno, area giochi per bambini, american-bar, ascensore, grande veranda/giardino attrezzata e servizio biciclette. Tutte le camere sono dotate di servizi privati, TV, telefono, cassaforte, phon e aria condizionata. Animazione.



Partenza di sabato	8 giorni 7 notti	Settimana supplementare
25/05-01/06	595	675
01/06-08/06	595	505
08/06-15/06	630	505
15/06-22/06	630	560
22/06-29/06	680	560
29/06-06/07	680	560
06/07-13/07	680	560
13/07-20/07	680	560
20/07-27/07	680	585
27/07-03/08	705	725
03/08-10/08	845	725
10/08-17/08	845	640
17/08-24/08	760	540
24/08-31/08	660	540
31/08-07/09	660	-

**Riduzioni e supplementi a settimana**  
Supplemento camera singola: € 126  
Supplemento camera doppia uso singola: € 161  
Riduzione 3\*/4\* letto sino a 2 anni: GRATIS - pasti al consumo/pagamento in loco - culla gratis  
Riduzione 3\*/4\* letto 2/12 anni: 50%  
Riduzione 3\*/4\* letto adulto: 10%  
**SPECIALE FAMIGLIE**  
1 adulto+1 bambino sino a 12 anni = riduzione 10% su 2° quota  
1 adulto+2 bambini sino a 12 anni = riduzione 10% sulla 2° quota e 40% sulla 3° quota



## HOTEL FLORIDA PARK IGEA MARINA ★★★



Situato sul lungomare, in zona tranquilla, a pochi passi dal viale pedonale. L'hotel dispone di accogliente sala ristorante climatizzata con menù a scelta a pranzo e cena, piscina con acquascivolo presso il vicino hotel Holiday Park, sala soggiorno e relax, sala TV, american bar, ascensore, grande veranda attrezzata e Wi-Fi gratuito nelle aree comuni. Tutte le camere sono dotate di servizi privati, TV, telefono, balcone, Wi-Fi gratuito e aria condizionata. Animazione.

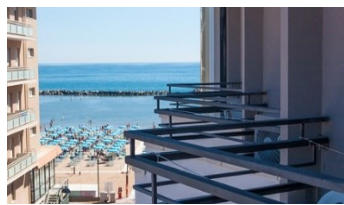

Partenza di sabato	8 giorni 7 notti	Settimana supplementare
25/05-01/06	595	675
01/06-08/06	595	505
08/06-15/06	630	505
15/06-22/06	630	560
22/06-29/06	680	560
29/06-06/07	680	560
06/07-13/07	680	560
13/07-20/07	680	560
20/07-27/07	680	585
27/07-03/08	705	725
03/08-10/08	845	725
10/08-17/08	845	640
17/08-24/08	760	540
24/08-31/08	660	540
31/08-07/09	660	-

### Riduzioni e supplementi a settimana

Supplemento camera singola: € 126  
Supplemento camera doppia uso singola: € 161  
Riduzione 3\*/4° letto sino a 2 anni: GRATIS - pasti al consumo/pagamento in loco - culla gratis  
Riduzione 3\*/4° letto 2/12 anni: 50%  
Riduzione 3\*/4° letto adulto: 10%

### SPECIALE FAMIGLIE

1 adulto+1 bambino sino a 12 anni = riduzione 10% su 2° quota  
1 adulto+2 bambini sino a 12 anni = riduzione 10% sulla 2° quota e 40% sulla 3° quota

### PRENOTA PRIMA ENTRO IL 31/03

Dal 08/06 al 15/06: riduzione € 45  
Riduzione 3\*/4° letto sino a 4 anni: GRATIS - pasti al consumo/pagamento in loco - culla gratis  
Riduzione 3\*/4° letto 4/7 anni: 50%  
Riduzione 3\*/4° letto 7/12 anni: 20%

## HOTEL NEW PRIMULA RIMINI/M. CEN. ★★★



Situato a circa 150 metri dalla spiaggia e a circa 100 metri dalla passeggiata lungomare dove si trovano negozi, bar, pub, discoteche, gelaterie e bancarelle. L'hotel dispone di sala ristorante climatizzata con menù a scelta a pranzo e cena, giardino, ascensore, Wi-Fi gratuito e servizio biciclette. Tutte le camere sono dotate di servizi privati, TV, cassaforte, phon, Wi-Fi gratuito e aria condizionata. Animazione per grandi e piccini in spiaggia. Gestione familiare.

Partenza di sabato	Partenza di domenica	8 giorni 7 notti	Sett. suppl.
25/05-01/06	-	495	390
01/06-08/06	-	515	390
-	09/06-16/06	515	485
-	16/06-23/06	605	485
-	23/06-30/06	605	485
-	30/06-07/07	605	485
-	07/07-14/07	605	485
-	14/07-21/07	605	430*
20/07-27/07	-	620	495
27/07-03/08	-	620	670
03/08-10/08	-	790	670
10/08-17/08	-	790	465
17/08-24/08	-	590	395
-	25/08-01/09	520	395
-	01/09-08/09	520	395
-	08/09-15/09	520	-

### Riduzioni e supplementi a settimana

Supplemento camera singola: € 84  
Supplemento camera doppia uso singola: € 126  
Riduzione 3\*/4° letto sino a 6 anni: GRATIS - pasti al consumo/pagamento in loco - culla gratis  
Riduzione 3\*/4° letto 6/12 anni: 50%  
Riduzione 3\*/4° letto adulti: 10%

### SPECIALE FAMIGLIE

Dal 25/05 al 16/06: 1 adulto+1 bambino sino a 12 anni = 1 quota e mezzo  
\* = 6 notti

## HOTEL FERRETTI BEACH RIMINI/M. CEN. ★★★★★



Situato in posizione fronte mare. L'hotel dispone di sala ristorante climatizzata con menù a scelta a pranzo e cena, piscina riscaldata con idromassaggio, pool bar, My SPa Spa con piscina, sauna, bagno turco, doccia emozionale, zona relax (ingresso da regolare in loco) e Wi-Fi gratuito. Tutte le camere sono dotate di servizi privati, TV, telefono, cassaforte digitale, frigo bar, phon, Wi-Fi gratuito e aria condizionata.

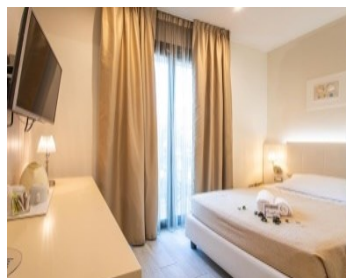

Partenza di sabato	Partenza di domenica	8 giorni 7 notti	Sett. suppl.
25/05-01/06	-	680	540
01/06-08/06	-	680	540
-	09/06-16/06	680	630
-	16/06-23/06	745	630
-	23/06-30/06	745	630
-	30/06-07/07	745	750
-	07/07-14/07	870	750
-	14/07-21/07	870	645*
20/07-27/07	-	870	750
27/07-03/08	-	870	750
03/08-10/08	-	870	915
10/08-17/08	-	1035	915
17/08-24/08	-	1035	750
-	25/08-01/09	870	585
-	01/09-08/09	705	585
-	08/09-15/09	705	500*
14/09-21/09	-	705	-

### Riduzioni e supplementi a settimana

Supplemento camera singola: € 175  
Riduzione 3\*/4° letto sino a 2 anni: GRATIS - pasti al consumo/pagamento in loco - culla su richiesta  
Riduzione 3\*/4° letto 2/11 anni: 50%  
Riduzione 3\*/4° letto adulti: 5%  
\* = 6 notti

## HOTEL FANTASY RIMINI/M. CEN. ★★★



Situato a circa 100 metri dalla spiaggia, in zona ricca di negozi, ristoranti e locali. L'hotel dispone di sala ristorante con menu a buffet a pranzo e cena, ascensore, libreria con angolo lettura, bar, Ampio terrazzo, open bar h24 e Wi-Fi gratuito. Tutte le camere sono dotate di servizi privati, TV, telefono, phon, balcone, cassaforte, aria condizionata e Wi-Fi gratuito.

Partenza di sabato	Partenza di domenica	8 giorni 7 notti	Sett. suppl.
25/05-01/06	-	495	375
01/06-08/06	-	495	375
-	09/06-16/06	495	460
-	16/06-23/06	580	460
-	23/06-30/06	580	460
-	30/06-07/07	580	540
-	07/07-14/07	660	540
-	14/07-21/07	660	475*
20/07-27/07	-	660	540
27/07-03/08	-	660	540
03/08-10/08	-	660	710
10/08-17/08	-	830	710
17/08-24/08	-	830	540
-	25/08-01/09	660	460
-	01/09-08/09	580	460
-	08/09-15/09	580	395*
14/09-21/09	-	580	-

### Riduzioni e supplementi a settimana

Supplemento camera singola: € 119  
Riduzione 3\*/4° letto sino a 2 anni: GRATIS - pasti al consumo/pagamento in loco - culla su richiesta  
Riduzione 3\*/4° letto 2/12 anni: 50%  
Riduzione 3\*/4° letto adulti: 5%  
\* = 6 notti





### HOTEL AMBRA RIMINI/M. CEN. ★★★



Situato sul Viale Regina Elena, direttamente sul mare. L'hotel dispone di due ascensori, portineria 24 ore su 24 e convenzioni con i parchi della Riviera. Tutte le camere, confortevoli e luminose, sono dotate di servizi privati con box doccia, TV, cassaforte, frigo bar, phon, balcone, Wi-Fi gratuito e aria condizionata.



Partenza di sabato	Partenza di domenica	8 giorni 7 notti	Sett. suppl.
25/05-01/06	-	595	475
01/06-08/06	-	595	535
-	09/06-16/06	655	535
-	16/06-23/06	655	605
-	23/06-30/06	725	605
-	30/06-07/07	725	605
-	07/07-14/07	725	605
-	14/07-21/07	725	530*
20/07-27/07	-	725	605
27/07-03/08	-	725	760
03/08-10/08	-	885	785
10/08-17/08	-	910	785
17/08-24/08	-	910	605
-	25/08-01/09	725	605
-	01/09-08/09	725	475
-	08/09-15/09	595	420*
14/09-21/09	-	595	-

#### SERVIZIO SPIAGGIA ESCLUSO

#### Riduzioni e supplementi a settimana

Supplemento camera singola: € 119  
Supplemento camera doppia uso singola: €231  
Supplemento camera fronte mare: € 77 p/p  
Riduzione 3\*/4\* letto sino a 3 anni: GRATIS - pasti al consumo/pagamento in loco - culla € 15 a notte/pagamento in loco  
Riduzione 3\*/4\* letto 3/7 anni: 50%  
Riduzione 3\*/4\* letto 7/13 anni: 15%  
Riduzione 3\*/4\* letto adulti: 5%  
\* = 6 notti

### HOTEL AIRONE RIMINI/M. CEN. ★★★



Situato sul Viale Regina Elena, a circa 100 metri dal mare. L'hotel dispone di sala ristorante climatizzata vista mare con menù a scelta a pranzo e cena, giardino, piccola palestra, passeggini, servizio biciclette e Wi-Fi gratuito. Tutte le camere sono dotate di servizi privati, TV, telefono, cassaforte, phon, balcone, Wi-Fi gratuito e aria condizionata. Animazione per grandi e piccini in spiaggia.

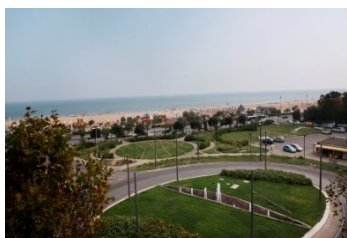

Partenza di sabato	Partenza di domenica	8 giorni 7 notti	Sett. suppl.
25/05-01/06	-	480	360
01/06-08/06	-	480	440
-	09/06-16/06	565	450
-	16/06-23/06	565	495
-	23/06-30/06	620	495
-	30/06-07/07	620	515
-	07/07-14/07	640	515
-	14/07-21/07	640	450*
20/07-27/07	-	640	515
27/07-03/08	-	640	605
03/08-10/08	-	725	615
10/08-17/08	-	735	575
17/08-24/08	-	695	570
-	25/08-01/09	695	495
-	01/09-08/09	620	350
-	08/09-15/09	475	305*
14/09-21/09	-	475	-

#### Riduzioni e supplementi a settimana

Supplemento camera singola: € 70  
Supplemento camera doppia uso singola: € 105  
Riduzione 3\*/4\* letto sino a 2 anni: GRATIS - pasti al consumo/pagamento in loco - culla € 5 a notte/pagamento in loco  
Riduzione 3\*/4\* letto 2/12 anni: 50%  
Riduzione 3\*/4\* letto adulti: 10% (no lettino in spiaggia)  
**PRENOTA PRIMA ENTRO IL 31/03** riduzione 5%  
\* = 6 notti

### HOTEL TORRETTA B. RIMINI/M. CEN. ★★★



Situato sul Viale Regina Elena, a circa 100 metri dal mare. L'hotel dispone di sala ristorante climatizzata con menù a scelta a pranzo e cena, giardino, passeggini, servizio biciclette e Wi-Fi gratuito. Tutte le camere sono dotate di servizi privati, TV, telefono, cassaforte, Wi-Fi gratuito e aria condizionata. Animazione per grandi e piccini in spiaggia.



Partenza di sabato	Partenza di domenica	8 giorni 7 notti	Sett. suppl.
01/06-08/06	-	455	435
-	09/06-16/06	545	435
-	16/06-23/06	545	470
-	23/06-30/06	590	470
-	30/06-07/07	590	485
-	07/07-14/07	610	485
-	14/07-21/07	610	430*
20/07-27/07	-	610	485
27/07-03/08	-	610	575
03/08-10/08	-	695	595
10/08-17/08	-	710	545
17/08-24/08	-	670	545
-	25/08-01/09	660	470
-	01/09-08/09	590	325
-	08/09-15/09	450	285*
14/09-21/09	-	450	-

#### Riduzioni e supplementi a settimana

Supplemento camera singola: € 70  
Supplemento camera doppia uso singola: € 105  
Riduzione 3\*/4\* letto sino a 2 anni: GRATIS - pasti al consumo/pagamento in loco - culla € 5 a notte/pagamento in loco  
Riduzione 3\*/4\* letto 2/12 anni: 50%  
Riduzione 3\*/4\* letto adulti: 10% (no lettino in spiaggia)  
\* = 6 notti

### HOTEL ASTOR MIR. DI RIMINI ★★★



Situato a pochi passi dal mare con accesso diretto alla spiaggia, senza strade da attraversare. L'hotel dispone di sala ristorante che si affaccia sulla spiaggia con menù a scelta a pranzo e cena, giardino, saletta attrezzata per bambini, angolo pappe, ascensore, servizio biciclette e Wi-Fi gratuito. Tutte le camere sono dotate di servizi privati, TV, telefono, cassaforte, frigo bar, phon, Wi-Fi gratuito e aria condizionata. Animazione per bambini in spiaggia e in hotel.

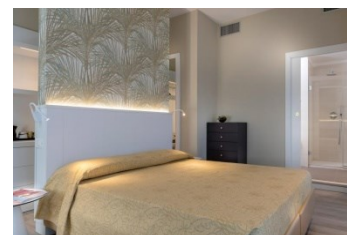

Partenza di sabato	Partenza di domenica	8 giorni 7 notti	Sett. suppl.
25/05-01/06	-	740	620
01/06-08/06	-	740	660
-	09/06-16/06	780	660
-	16/06-23/06	780	660
-	23/06-30/06	780	700
-	30/06-07/07	820	700
-	07/07-14/07	820	700
-	14/07-21/07	820	615*
20/07-27/07	-	820	700
27/07-03/08	-	820	905
03/08-10/08	-	1025	905
10/08-17/08	-	1025	825
17/08-24/08	-	945	660
-	25/08-01/09	780	620
-	01/09-08/09	740	620
-	08/09-15/09	740	-

#### Riduzioni e supplementi a settimana

Supplemento camera singola: € 98  
Riduzione 3\*/4\* letto sino a 4 anni: GRATIS - pasti al consumo/pagamento in loco - culla gratis  
Riduzione 3\*/4\* letto 4/12 anni: 50%  
Riduzione 3\*/4\* letto adulti: 10%  
\* = 6 notti



## HOTEL ROMA MIR. DI RIMINI ★★★



Situato in posizione fronte mare, a pochi passi dalla passeggiata del centro di Miramare. L'hotel dispone di sala ristorante con menù a scelta a pranzo e cena, bar, solarium attrezzato all'ultimo piano e ascensore. Tutte le camere sono dotate di servizi privati, TV, telefono, cassaforte, phon, balcone, Wi-Fi gratuito e aria condizionata. Proprietà e gestione diretta.

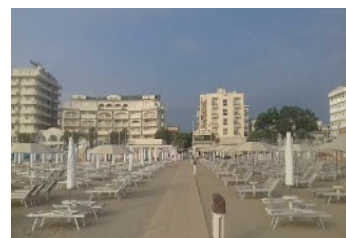

Partenza di sabato	Partenza di domenica	8 giorni 7 notti	Sett. suppl.
25/05-01/06	-	615	520
01/06-08/06	-	640	525
-	09/06-16/06	645	525
-	16/06-23/06	645	525
-	23/06-30/06	645	590
-	30/06-07/07	710	590
-	07/07-14/07	710	590
-	14/07-21/07	710	515*
20/07-27/07	-	710	590
27/07-03/08	-	710	650
03/08-10/08	-	770	660
10/08-17/08	-	780	595
17/08-24/08	-	720	535
-	25/08-01/09	655	525
-	01/09-08/09	645	490
-	08/09-15/09	615	-

### Riduzioni e supplementi a settimana

Supplemento camera singola: € 84  
 Supplemento camera doppia uso singola: € 154  
 Riduzione 3\*/4\* letto sino a 3 anni: GRATIS - pasti al consumo/pagamento in loco - culla gratis  
 Riduzione 3\*/4\* letto 3/6 anni: 50%  
 Riduzione 3\*/4\* letto 6/12 anni: 25%  
 Riduzione 3\*/4\* letto adulti: 10%

### SPECIALE FAMIGLIE

2 adulti+2 bambini sino a 12 anni = 3 quote  
 \* = 6 notti

## HOTEL DE AMICIS RICCIONE ★★★



Situato a circa 50 metri dal mare. L'hotel dispone di sala ristorante climatizzata con menù a scelta a pranzo e cena, piscina riscaldata con solarium attrezzato, idro e vasca bimbi, spa con bagno turco e sauna (ingresso da regolare in loco), giardino, open bar, area bimbi, ascensore, servizio biciclette e Wi-Fi gratuito. Tutte le camere sono dotate di servizi privati, TV, cassaforte, phon, balcone, Wi-Fi gratuito e aria condizionata. Proprietà e gestione diretta.



Partenza di sabato	Partenza di domenica	8 giorni 7 notti	Sett. suppl.
25/05-01/06	-	615	490
01/06-08/06	-	615	585
-	09/06-16/06	710	585
-	16/06-23/06	710	620
-	23/06-30/06	745	620
-	30/06-07/07	745	620
-	07/07-14/07	745	620
-	14/07-21/07	745	540*
20/07-27/07	-	745	620
27/07-03/08	-	745	705
03/08-10/08	-	830	720
10/08-17/08	-	845	595
17/08-24/08	-	720	540
-	25/08-01/09	660	465
-	01/09-08/09	590	465
-	08/09-15/09	590	355*
14/09-21/09	-	590	-

### Riduzioni e supplementi a settimana

Supplemento camera singola: € 84  
 Riduzione 3\*/4\* letto sino a 2 anni: GRATIS - pasti al consumo/pagamento in loco - culla € 15 a notte/pagamento in loco  
 Riduzione 3\*/4\* letto 2/10 anni: 50%  
 Riduzione 3\*/4\* letto 10/16 anni: 20%  
 Riduzione 3\*/4\* letto adulti: 10%

### SPECIALE PARCO ACQUATICO ingresso gratuito al Beach Village di Riccione

\* = 6 notti

## HOTEL SAN MARINO RICCIONE ★★★



Situato a circa 100 metri dal mare, in zona tranquilla. L'hotel dispone di ampia sala ristorante climatizzata con menù a scelta a pranzo e cena, sale TV, open bar, ascensore e servizio biciclette. Tutte le camere sono dotate di servizi privati, TV, telefono, cassaforte, frigo bar, phon, balcone, Wi-Fi gratuito e aria condizionata. Animazione per grandi e piccini in spiaggia e in hotel.

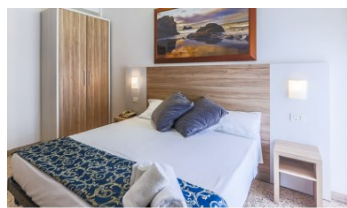

Partenza di sabato	Partenza di domenica	8 giorni 7 notti	Sett. suppl.
25/05-01/06	-	460	335
01/06-08/06	-	460	440
-	09/06-16/06	565	450
-	16/06-23/06	580	575
-	23/06-30/06	705	575
-	30/06-07/07	705	575
-	07/07-14/07	705	575
-	14/07-21/07	705	510*
20/07-27/07	-	705	575
27/07-03/08	-	705	740
03/08-10/08	-	865	740
10/08-17/08	-	865	585
17/08-24/08	-	715	495
-	25/08-01/09	625	405
-	01/09-08/09	530	405
-	08/09-15/09	530	-

### Aria condizionata su richiesta/a pagamento

#### Riduzioni e supplementi a settimana

Supplemento camera singola: € 84  
 Riduzione 3\*/4\* letto sino a 2 anni: GRATIS - pasti al consumo/pagamento in loco - culla gratis  
 Riduzione 3\*/4\* letto 2/12 anni: 50%  
 Riduzione 3\*/4\* letto adulti: 5%

### SPECIALE FAMIGLIE

1 adulto+1 bambino sino a 12 anni = riduzione 10% su 2\* quota  
 2 adulti+1 bambino sino a 6 anni = 2 quote (offerta valida dal 25/05 al 15/06 + dal 08/09 al 15/09)

### SPECIALE PARCO ACQUATICO ingresso gratuito al Beach Village di Riccione

\* = 6 notti

## HOTEL KISS RICCIONE ★★



Situato a circa 200 metri dalla Spiaggia. L'hotel dispone di sala ristorante climatizzata con menù a scelta a pranzo e cena, bar, sala TV, giardino, ascensore, servizio biciclette e Wi-Fi gratuito. Tutte le camere sono dotate di servizi privati, TV, cassaforte, phon, frigobar (su richiesta con supplemento), balcone, Wi-Fi gratuito e aria condizionata.



Partenza di sabato	Partenza di domenica	8 giorni 7 notti	Sett. suppl.
25/05-01/06	-	580	475
01/06-08/06	-	595	480
-	09/06-16/06	605	495
-	16/06-23/06	615	530
-	23/06-30/06	650	615
-	30/06-07/07	730	630
-	07/07-14/07	750	645
-	14/07-21/07	765	595*
20/07-27/07	-	805	705
27/07-03/08	-	820	715
03/08-10/08	-	830	750
10/08-17/08	-	870	730
17/08-24/08	-	850	690
-	25/08-01/09	810	605
-	01/09-08/09	725	465
-	08/09-15/09	580	-

### Riduzioni e supplementi a settimana

Supplemento camera singola: € 84  
 Supplemento camera doppia uso singola: € 196  
 Riduzione 3\*/4\* letto sino a 2 anni: GRATIS - pasti al consumo/pagamento in loco - culla gratis

### Riduzione 3\*/4\* letto 2/12 anni: 50%

Riduzione 3\*/4\* letto adulti: 10%  
 \* = 6 notti



## HOTEL CANASTA RICCIONE \*\*sup



Situato vicino al mare e al centro. L'hotel dispone di ampia sala ristorante climatizzata con menù a scelta a pranzo e cena, sala lettura, giardino, ascensore e servizio biciclette. Tutte le camere sono dotate di servizi privati, TV, telefono, cassaforte, balcone, Wi-Fi gratuito e aria condizionata.



Partenza di sabato	Partenza di domenica	8 giorni 7 notti	Sett. suppl.
25/05-01/06	-	515	390
01/06-08/06	-	515	480
-	09/06-16/06	605	480
-	16/06-23/06	605	540
-	23/06-30/06	660	540
-	30/06-07/07	660	555
-	07/07-14/07	680	590
-	14/07-21/07	710	520*
20/07-27/07	-	710	640
27/07-03/08	-	760	640
03/08-10/08	-	760	735
10/08-17/08	-	850	735
17/08-24/08	-	850	595
-	25/08-01/09	720	515
-	01/09-08/09	640	435
-	08/09-15/09	555	380*
14/09-21/09	-	555	-

**Riduzioni e supplementi a settimana**  
Supplemento camera singola: € 84  
Riduzione 3<sup>3</sup>/<sub>4</sub> letto sino a 3 anni: GRATIS - pasti al consumo/pagamento in loco - culla gratis  
Riduzione 3<sup>3</sup>/<sub>4</sub> letto 3/7 anni: 50%  
Riduzione 3<sup>3</sup>/<sub>4</sub> letto 7/12 anni: 15%  
Riduzione 3<sup>3</sup>/<sub>4</sub> letto adulti: 5%  
\* = 6 notti

## HOTEL M. HELVETIA RICCIONE \*\*\*



Situato sul lungomare di Riccione nella zona del porto turistico, a pochi metri dalla spiaggia. Raggiungibili a piedi, in pochi minuti, anche Viale Dante e Viale Ceccarini. L'hotel dispone di ampia sala ristorante climatizzata con menù a scelta a pranzo e cena, piscina con idromassaggio e cascata, giardino, veranda, garden bar e biciclette ad uso gratuito. All'interno sono presenti 4 sale meeting, sala giochi, sala lettura, centro benessere con bagno turco e solarium, ascensore. Tutte le camere sono dotate di servizi privati, TV, cassaforte, telefono e aria condizionata.



Partenza di sabato	Partenza di domenica	8 giorni 7 notti	Sett. suppl.
25/05-01/06	-	700	580
01/06-08/06	-	705	660
-	09/06-16/06	790	660
-	16/06-23/06	790	660
-	23/06-30/06	790	710
-	30/06-07/07	840	710
-	07/07-14/07	840	710
-	14/07-21/07	840	630*
20/07-27/07	-	840	750
27/07-03/08	-	875	840
03/08-10/08	-	970	910
10/08-17/08	-	1040	855
17/08-24/08	-	985	650
-	25/08-01/09	880	540
-	01/09-08/09	670	520
-	08/09-15/09	650	-

**Riduzioni e supplementi a settimana**  
Supplemento camera singola: € 210  
Riduzione 3<sup>3</sup>/<sub>4</sub> letto sino a 4 anni: GRATIS - pasti al consumo/pagamento in loco - culla gratis  
Riduzione 3<sup>3</sup>/<sub>4</sub> letto 4/8 anni: 50%  
Riduzione 3<sup>3</sup>/<sub>4</sub> letto 8/12 anni: 20%  
Riduzione 3<sup>3</sup>/<sub>4</sub> letto adulti: 10%  
\* = 6 notti

## HOTEL ARISTON MISANO \*\*\*sup



Situato in posizione centrale e vicino al mare. L'hotel dispone di sala ristorante con menu a scelta a pranzo e cena, veranda, angolo TV e bar, zona relax, ascensore, Wi-Fi gratuito e biciclette ad uso gratuito. Tutte le camere sono dotate di servizi privati, TV, phon, cassaforte, frigobar, aria condizionata e Wi-Fi gratuito.

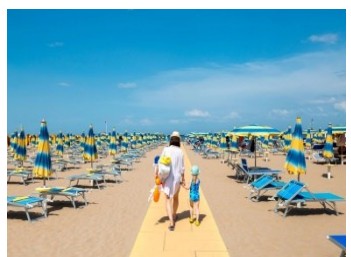

Partenza di sabato	Partenza di domenica	8 giorni 7 notti	Sett. suppl.
25/05-01/06	-	515	390
01/06-08/06	-	515	465
-	09/06-16/06	590	465
-	16/06-23/06	590	465
-	23/06-30/06	590	545
-	30/06-07/07	670	545
-	07/07-14/07	670	545
-	14/07-21/07	670	480*
20/07-27/07	-	670	520
27/07-03/08	-	645	645
03/08-10/08	-	770	785
10/08-17/08	-	905	645
17/08-24/08	-	770	620
-	25/08-01/09	745	635
-	01/09-08/09	760	390
-	08/09-15/09	515	340*
14/09-21/09	-	515	-

**Riduzioni e supplementi a settimana**  
Supplemento camera singola: € 140  
Supplemento camera doppia uso singola: € 252  
Riduzione 3<sup>3</sup>/<sub>4</sub> letto sino a 4 anni: GRATIS - pasti al consumo/pagamento in loco - culla gratis  
Riduzione 3<sup>3</sup>/<sub>4</sub> letto 4/8 anni: 50%  
Riduzione 3<sup>3</sup>/<sub>4</sub> letto 8/12 anni: 20%  
Riduzione 3<sup>3</sup>/<sub>4</sub> letto adulti: 10%  
\* = 6 notti

## HOTEL VILLA ROSA MISANO \*\*\*



Situato di fronte alla spiaggia, in zona centrale. L'hotel dispone di ampia sala ristorante climatizzata con menù a scelta a pranzo e cena, giardino, sala lettura, ascensore, biciclette ad uso gratuito, deposito bagagli e serate a tema. Tutte le camere sono dotate di servizi privati, balcone, TV, Wi-Fi gratuito, cassaforte, phon, telefono, frigobar su richiesta e aria condizionata.



Partenza di sabato	Partenza di domenica	8 giorni 7 notti	Sett. suppl.
25/05-01/06	-	545	420
01/06-08/06	-	545	495
-	09/06-16/06	625	510
-	16/06-23/06	635	560
-	23/06-30/06	685	570
-	30/06-07/07	695	585
-	07/07-14/07	710	615
-	14/07-21/07	740	540*
20/07-27/07	-	745	655
27/07-03/08	-	780	670
03/08-10/08	-	795	765
10/08-17/08	-	890	765
17/08-24/08	-	890	620
-	25/08-01/09	745	535
-	01/09-08/09	660	460
-	08/09-15/09	890	405*
14/09-21/09	-	590	-

**Riduzioni e supplementi a settimana**  
Supplemento camera singola: € 91  
Riduzione 3<sup>3</sup>/<sub>4</sub> letto sino a 2 anni: GRATIS - pasti al consumo/pagamento in loco - culla gratis  
Riduzione 3<sup>3</sup>/<sub>4</sub> letto 2/12 anni: 50%  
Riduzione 3<sup>3</sup>/<sub>4</sub> letto adulti: 10%  
\* = 6 notti



## HOTEL BALTIC MISANO

\*\*\*



Situato in posizione tranquilla a circa 15 metri dal mare e a pochi passi dai principali luoghi di interesse della città. Pranzo e cena presso living sulla spiaggia. L'hotel dispone di angolo TV, bar, ascensore, Wi-Fi gratuito e biciclette ad uso gratuito. Tutte le camere sono dotate di servizi privati, TV, phon, cassaforte, aria condizionata e Wi-Fi gratuito.



Partenza di sabato	Partenza di domenica	8 giorni 7 notti	Sett. suppl.
25/05-01/06	-	515	390
01/06-08/06	-	515	465
-	09/06-16/06	590	465
-	16/06-23/06	590	465
-	23/06-30/06	590	545
-	30/06-07/07	670	545
-	07/07-14/07	670	545
-	14/07-21/07	670	480*
20/07-27/07	-	670	520
27/07-03/08	-	645	645
03/08-10/08	-	770	785
10/08-17/08	-	905	645
17/08-24/08	-	770	620
-	25/08-01/09	745	635
-	01/09-08/09	760	390
-	08/09-15/09	515	340*
14/09-21/09	-	515	-

**Riduzioni e supplementi a settimana**  
 Supplemento camera singola: € 140  
 Supplemento camera doppia uso singola: € 252  
 Riduzione 3\*/4\* letto sino a 4 anni: GRATIS - pasti al consumo/pagamento in loco - culla gratis  
 Riduzione 3\*/4\* letto 4/8 anni: 50%  
 Riduzione 3\*/4\* letto 8/12 anni: 20%  
 Riduzione 3\*/4\* letto adulti: 10%  
 \* = 6 notti

## HOTEL KURSALL CATTOLICA

\*\*\*\*



Situato direttamente sul mare, si affaccia su Piazza Primo Maggio, in pieno centro. L'hotel dispone di sala ristorante climatizzata fronte mare con menù a scelta a pranzo e cena. Piscina riscaldata fonte mare, american bar, sala meeting, Spa con sauna, bagno turco, docce emozionali, zona relax (ingresso da regolare in loco) e wi-fi gratuito. Tutte le camere sono dotate di servizi privati, TV, telefono, cassaforte, frigo bar, phon, wi-fi gratuito e aria condizionata.



Partenza di sabato	Partenza di domenica	8 giorni 7 notti	Sett. suppl.
25/05-01/06	-	680	540
01/06-08/06	-	680	540
-	09/06-16/06	680	630
-	16/06-23/06	745	630
-	23/06-30/06	745	630
-	30/06-07/07	745	750
-	07/07-14/07	870	750
-	14/07-21/07	870	645*
20/07-27/07	-	870	750
27/07-03/08	-	870	750
03/08-10/08	-	870	915
10/08-17/08	-	1035	915
17/08-24/08	-	1035	750
-	25/08-01/09	870	585
-	01/09-08/09	705	585
-	08/09-15/09	705	500*
14/09-21/09	-	705	-

**Riduzioni e supplementi a settimana**  
 Supplemento camera singola: € 175  
 Riduzione 3\*/4\* letto sino a 2 anni: GRATIS - pasti al consumo/pagamento in loco - culla su richiesta  
 Riduzione 3\*/4\* letto 2/11 anni: 50%  
 Riduzione 3\*/4\* letto adulti: 5%  
 \* = 6 notti

## HOTEL SPIAGGIA CATTOLICA

\*\*\*



Situato sul lungomare, a pochi passi dalla zona pedonale e dal porto cittadino. L'hotel dispone di sala ristorante climatizzata fronte mare con menù a scelta a pranzo e cena, ampia piscina riscaldata con area solarium attrezzato, area giochi per bimbi, bar, terrazza affacciata sul lungomare, ascensore, servizio biciclette e Wi-Fi gratuito. Tutte le camere sono dotate di servizi privati, TV, telefono, cassaforte, phon, frigo bar, Wi-Fi gratuito e aria condizionata. Animazione in hotel durante i pasti.

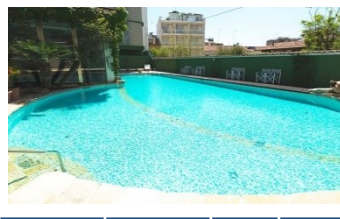

Partenza di sabato	Partenza di domenica	8 giorni 7 notti	Sett. suppl.
25/05-01/06	-	645	520
01/06-08/06	-	645	530
-	09/06-16/06	650	575
-	16/06-23/06	695	575
-	23/06-30/06	695	605
-	30/06-07/07	730	605
-	07/07-14/07	730	605
-	14/07-21/07	730	530*
20/07-27/07	-	730	605
27/07-03/08	-	730	715
03/08-10/08	-	835	790
10/08-17/08	-	910	730
17/08-24/08	-	850	605
-	25/08-01/09	730	580
-	01/09-08/09	700	525
-	08/09-15/09	645	450*
14/09-21/09	-	645	-

**Riduzioni e supplementi a settimana**  
 Supplemento camera singola: € 119  
 Supplemento camera vista mare laterale: € 165 p/camera  
 Riduzione 3\*/4\* letto sino a 2 anni: GRATIS - € 20 al giorno/pagamento in loco  
 Riduzione 3\*/4\* letto 2/14 anni: 50%  
 Riduzione 3\*/4\* letto adulti: 10%  
 \* = 6 notti

## HOTEL MAJOR CATTOLICA

\*\*\*



Situato nella zona pedonale di Cattolica, a circa 100 metri dal mare. L'hotel dispone di sala ristorante climatizzata fronte mare con menù a buffet a pranzo e cena, bar, sala giochi per bambini, ascensori, servizio biciclette e Wi-Fi gratuito. Tutte le camere sono dotate di servizi privati, TV, telefono, cassaforte, frigo bar, phon, Wi-Fi gratuito e aria condizionata. Animazione in hotel e in spiaggia. Piscina e parco giochi in spiaggia. Proprietà e gestione diretta.

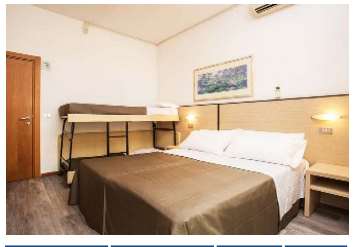

Partenza di sabato	Partenza di domenica	8 giorni 7 notti	Sett. suppl.
25/05-01/06	-	495	375
01/06-08/06	-	495	375
-	09/06-16/06	495	460
-	16/06-23/06	580	460
-	23/06-30/06	580	460
-	30/06-07/07	580	540
-	07/07-14/07	660	540
-	14/07-21/07	660	475*
20/07-27/07	-	660	540
27/07-03/08	-	660	540
03/08-10/08	-	660	710
10/08-17/08	-	830	710
17/08-24/08	-	830	540
-	25/08-01/09	660	460
-	01/09-08/09	580	460
-	08/09-15/09	580	395*
14/09-21/09	-	580	-

**Riduzioni e supplementi a settimana**  
 Supplemento camera singola: € 119  
 Riduzione 3\*/4\* letto sino a 2 anni: GRATIS - pasti al consumo/pagamento in loco - culla su richiesta  
 Riduzione 3\*/4\* letto 2/12 anni: 50%  
 Riduzione 3\*/4\* letto adulti: 5%  
 \* = 6 notti



## HOTEL KING CATTOLICA

★★★

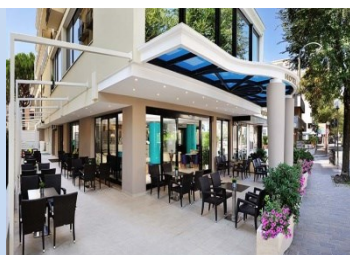

Situato a circa 50 metri dal mare, sul viale Carducci. L'hotel dispone di sala ristorante climatizzata con menù a scelta a pranzo e cena, sala TV, fresca veranda, terrazza, hall con bar, KingSpa (ingresso da regolare in loco), ascensore, servizio biciclette e Wi-Fi gratuito.. Tutte le camere sono dotate di servizi privati, TV, telefono, cassaforte, phon, frigo bar, Wi-Fi gratuito e aria condizionata. Piscina, parco giochi e animazione per grandi e piccini

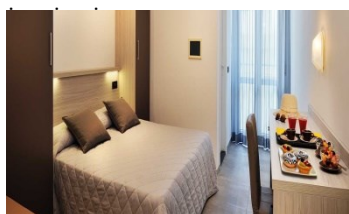

Partenza di sabato	Partenza di domenica	8 giorni 7 notti	Sett. suppl.
25/05-01/06	-	495	440
01/06-08/06	-	560	445
-	09/06-16/06	565	480
-	16/06-23/06	600	485
-	23/06-30/06	605	520
-	30/06-07/07	640	520
-	07/07-14/07	640	520
-	14/07-21/07	640	460*
20/07-27/07	-	640	545
27/07-03/08	-	640	520
03/08-10/08	-	640	710
10/08-17/08	-	830	710
17/08-24/08	-	830	510
-	25/08-01/09	630	410
-	01/09-08/09	535	375
-	08/09-15/09	495	-

**Riduzioni e supplementi a settimana**  
 Supplemento camera singola: € 196 (dal 03/08 al 01/09 € 231)  
 Riduzione 3°/4° letto sino a 2 anni: GRATIS - pasti al consumo/pagamento in loco - culla gratis  
 Riduzione 3°/4° letto 2/12 anni: 50%  
 Riduzione 3°/4° letto adulto: 10%  
**SPECIALE FAMIGLIE**  
 1 adulto+1 bambino sino a 12 anni = riduzione 10% sulla 2° quota  
**SPECIALE SINGOLA** 1 lettino + 1 ombrellone ad uso esclusivo  
**PRENOTA PRIMA ENTRO IL 29/03** riduzione 2%  
 \* = 6 notti

## HOTEL DE BAINS CATTOLICA

★★★



Situato in via Carducci, a pochi metri dalla spiaggia. Dall'hotel, con una breve passeggiata si raggiungono sia l'Acquario di Cattolica che la zona pedonale e il centro della città. L'hotel dispone di ampia sala ristorante climatizzata con menù a scelta a pranzo e cena, giardino con area giochi, terrazza bar sulla passeggiata, solarium all'ultimo piano, lettini, ombrelloni e docce, biciclette ad uso gratuito, hall con TV sat, Wi-Fi, sala lettura, sala carte e giochi, ascensore, servizio lavanderia a pagamento. Tutte le camere sono dotate di servizi privati, balcone, TV, Wi-Fi gratuito, cassaforte, phon, telefono, frigobar su richiesta e aria condizionata.



Partenza di sabato	Partenza di domenica	8 giorni 7 notti	Sett. suppl.
25/05-01/06	-	560	455
01/06-08/06	-	560	560
-	09/06-16/06	675	570
-	16/06-23/06	675	570
-	23/06-30/06	675	615
-	30/06-07/07	730	615
-	07/07-14/07	730	615
-	14/07-21/07	730	535*
20/07-27/07	-	730	620
27/07-03/08	-	730	810
03/08-10/08	-	920	810
10/08-17/08	-	920	810
17/08-24/08	-	920	650
-	25/08-01/09	755	505
-	01/09-08/09	610	400
-	08/09-15/09	510	345*
14/09-21/09	-	510	-

**Riduzioni e supplementi a settimana**  
 Supplemento camera singola: su richiesta  
 Riduzione 3°/4° letto 0/12 anni: 50%  
 Riduzione 3°/4° letto adulti: 10%  
 \* = 6 notti

## HOTEL LONDON CATTOLICA

★★★



Situato a circa 30 metri dal mare e vicino alla zona pedonale ricca di negozi e servizi. L'hotel dispone di sala ristorante climatizzata con menù a scelta a pranzo e cena, piscina con solarium, bar, sala TV, sala lettura, area giochi, ascensore e Wi-Fi gratuito. Tutte le camere sono dotate di servizi privati, TV, telefono, cassaforte, phon, balcone, Wi-Fi gratuito e aria condizionata. Piscina in spiaggia. Animazione in hotel e in spiaggia.



Partenza di sabato	Partenza di domenica	8 giorni 7 notti	Sett. suppl.
01/06-08/06	-	625	515
-	09/06-16/06	640	565
-	16/06-23/06	685	565
-	23/06-30/06	685	575
-	30/06-07/07	695	630
-	07/07-14/07	755	630
-	14/07-21/07	755	490*
20/07-27/07	-	755	630
27/07-03/08	-	755	710
03/08-10/08	-	830	980
10/08-17/08	-	1095	980
17/08-24/08	-	1095	610
-	25/08-01/09	830	505
-	01/09-08/09	630	505
-	08/09-15/09	630	-

**Sistemazione in CAMERA CLASSIC**  
**Riduzioni e supplementi a settimana**  
 Supplemento camera singola: € 112  
 Riduzione 3°/4° letto sino a 2 anni: GRATIS - pasti al consumo/pagamento in loco - culla gratis  
 Riduzione 3°/4° letto 2/5 anni: 50%  
 Riduzione 3°/4° letto 5/14 anni: 10%  
 Riduzione 3°/4° letto adulto: 5%  
 \* = 6 notti

## HOTEL CLIPPER CATTOLICA

★★★



Situato in zona tranquilla, a soli 50 metri dal mare. L'hotel dispone di sala ristorante con menù a scelta a pranzo e cena, aria condizionata. Ascensore, sala TV e lettura, reception, bar 24 ore e internet point con Wi-Fi gratuito. Le camere dispongono di bagno con box doccia, phon, balcone, aria condizionata o ventilatore a pale, cassaforte e tv.



Partenza di sabato	Partenza di domenica	8 giorni 7 notti	Sett. suppl.
25/05-01/06	-	530	380
01/06-08/06	-	560	390
-	09/06-16/06	575	455
-	16/06-23/06	655	470
-	23/06-30/06	670	550
-	30/06-07/07	760	550
-	07/07-14/07	760	550
-	14/07-21/07	760	550*
20/07-27/07	-	760	550
27/07-03/08	-	760	785
03/08-10/08	-	1030	995
10/08-17/08	-	1115	795
17/08-24/08	-	1045	495
-	25/08-01/09	705	495
-	01/09-08/09	705	380
-	08/09-15/09	565	380*
14/09-21/09	-	565	-

**Riduzioni e supplementi a settimana**  
 Supplemento camera singola: € 119  
 Riduzione 3° letto sino a 3 anni: 50%  
 Riduzione 3°/4° letto 3/14 anni: 50%  
 Riduzione 3°/4° letto 14/18 anni: 20%  
 Riduzione 3°/4° letto adulto: 10%  
**SPECIALE FAMIGLIE**  
 Dal 25/05 al 09/06 e dal 08/09 al 21/09: 2 adulti+1 bambino sino a 6 anni = 2 quote  
 2 adulti+2 bambini sino a 18 anni = 3 quote (offerta non valida dal 10/08 al 24/08)  
**PRENOTA PRIMA ENTRO IL 31/03** riduzione 5%  
 \* = 6 notti



**HOTEL MAJESTIC PESARO** ★★★



Situato sul lungomare, a pochi passi dal centro storico. L'hotel dispone di sala colazione vista mare e sala ristorante climatizzata con menù a scelta a pranzo e cena. Piscina attrezzata, bar, sala TV, ascensore, servizio biciclette e Wi-Fi gratuito nelle aree comuni. Tutte le camere sono dotate di servizi privati, TV, cassaforte, phon, balcone e ventilatore.



Partenza di sabato	Partenza di domenica	8 giorni 7 notti	Sett. suppl.
25/05-01/06	-	610	490
01/06-08/06	-	610	490
-	09/06-16/06	610	505
-	16/06-23/06	625	575
-	23/06-30/06	695	575
-	30/06-07/07	695	575
-	07/07-14/07	695	575
-	14/07-21/07	695	500*
20/07-27/07	-	695	575
27/07-03/08	-	695	660
03/08-10/08	-	780	660
10/08-17/08	-	780	660
17/08-24/08	-	780	560
-	25/08-01/09	680	480
-	01/09-08/09	595	420
-	08/09-15/09	540	365*
14/09-21/09	-	540	-

**Riduzioni e supplementi a settimana**  
 Supplemento camera singola/lato strada: € 126  
 Riduzione 3\*/4\* letto sino a 2 anni: GRATIS - pasti al consumo/pagamento in loco - culla gratis  
 Riduzione 3\*/4\* letto 2/12 anni: 50%  
 Riduzione 3\*/4\* letto adulti: 10%

**SPECIALE FAMIGLIE**

1 adulto+1 bambino sino a 12 anni = riduzione 15% su 2° quota  
 1 adulto+2 bambini sino a 12 anni = riduzione 15% su 2° e 3° quota  
 2 adulti+2 bambini sino a 15 anni = 3 quote (offerta non valida dal 03/08 al 17/08)  
 \* = 6 notti

**HOTEL EMBASSY PESARO** ★★★



Situato sul lungomare, con accesso diretto alla spiaggia. L'hotel dispone di sala ristorante climatizzata con menù a scelta a pranzo e cena. Piscina e solarium attrezzati vista mare, bar, sala lettura, ascensore e Wi-Fi gratuito. Tutte le camere sono dotate di servizi privati, TV, telefono, cassaforte, phon, balcone, Wi-Fi gratuito e aria condizionata.



Partenza di sabato	Partenza di domenica	8 giorni 7 notti	Sett. suppl.
25/05-01/06	-	675	555
01/06-08/06	-	675	630
-	09/06-16/06	750	630
-	16/06-23/06	750	720
-	23/06-30/06	840	720
-	30/06-07/07	840	720
-	07/07-14/07	840	720
-	14/07-21/07	840	630*
20/07-27/07	-	840	755
27/07-03/08	-	870	880
03/08-10/08	-	995	895
10/08-17/08	-	1015	755
17/08-24/08	-	868	630
-	25/08-01/09	750	565
-	01/09-08/09	675	555
-	08/09-15/09	675	-

**Riduzioni e supplementi a settimana**

Supplemento camera singola: € 126  
 Riduzione 3\*/4\* letto sino a 2 anni: GRATIS - pasti al consumo/pagamento in loco - culla gratis  
 Riduzione 3\*/4\* letto 2/12 anni: 50%  
 Riduzione 3\*/4\* letto adulti: 10%  
 \* = 6 notti

**HOTEL GALA PESARO** ★★★



Situato sul lungomare di Pesaro, in zona tranquilla, a circa 100 metri dalla spiaggia. L'hotel dispone di sala ristorante con menù a scelta a pranzo e cena. American bar, sala the e ascensore. Tutte le camere sono dotate di servizi privati, TV, telefono, frigo bar, cassaforte, balcone e aria condizionata.

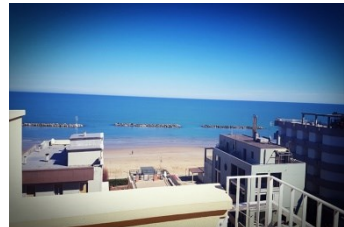

Partenza di sabato	Partenza di domenica	8 giorni 7 notti	Sett. suppl.
25/05-01/06	-	495	440
01/06-08/06	-	565	455
-	09/06-16/06	575	455
-	16/06-23/06	575	510
-	23/06-30/06	635	510
-	30/06-07/07	635	560
-	07/07-14/07	685	560
-	14/07-21/07	685	490*
20/07-27/07	-	685	560
27/07-03/08	-	685	725
03/08-10/08	-	845	770
10/08-17/08	-	885	595
17/08-24/08	-	710	510
-	25/08-01/09	635	395
-	01/09-08/09	495	370
-	08/09-15/09	495	-

**Riduzioni e supplementi a settimana**

Supplemento camera singola: € 91  
 Riduzione 3\*/4\* letto sino a 2 anni: GRATIS - pasti al consumo/pagamento in loco - culla gratis  
 Riduzione 3\*/4\* letto 2/12 anni: 50%  
 Riduzione 3\*/4\* letto adulti: 10%  
 \* = 6 notti

**HOTEL L. DA VINCI PESARO** ★★★



Situato in prima linea sull'ampia spiaggia di Pesaro. L'hotel dispone di ampia sala ristorante climatizzata con menù a scelta a pranzo e cena, ascensore, ristorante, bar, sala TV/lettura, veranda, noleggio biciclette secondo disponibilità, piscina esterna attrezzata con ombrelloni e lettini secondo disponibilità gratuiti e connessione Wi-Fi nelle aree comuni. Tutte le camere sono dotate di servizi privati, balcone, TV, telefono, phon, cassaforte, telefono, Wi-Fi e aria condizionata.

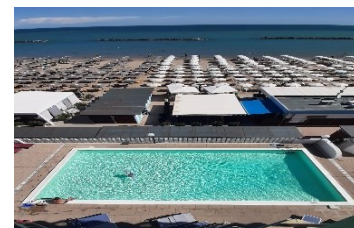

Partenza di sabato	Partenza di domenica	8 giorni 7 notti	Sett. suppl.
25/05-01/06	-	495	440
01/06-08/06	-	565	455
-	09/06-16/06	575	455
-	16/06-23/06	575	510
-	23/06-30/06	635	510
-	30/06-07/07	635	560
-	07/07-14/07	685	560
-	14/07-21/07	685	490*
20/07-27/07	-	685	560
27/07-03/08	-	685	725
03/08-10/08	-	845	770
10/08-17/08	-	885	595
17/08-24/08	-	710	510
-	25/08-01/09	635	395
-	01/09-08/09	495	370
-	08/09-15/09	495	-

**Riduzioni e supplementi a settimana**

Supplemento camera singola: € 91  
 Riduzione 3\*/4\* letto sino a 2 anni: GRATIS - pasti al consumo/pagamento in loco - culla gratis  
 Riduzione 3\*/4\* letto 2/12 anni: 50%  
 Riduzione 3\*/4\* letto adulti: 10%  
 \* = 6 notti

# PARTENZE DI GRUPPO

# RESIDENCE

## HOTEL ALBA D'ORO \*\*\*

### Gatteo Mare

Dal 25 maggio al 01 giugno 2024

Quota di partecipazione: € 565

Supplemento 2° settimana (01/08 giugno): € 410

Supplemento camera doppia uso singola/su richiesta: € 140 p/settimana

## HOTEL BEL AIR \*\*\*

### Riccione

Dal 25 maggio al 08 giugno 2024

Quota di partecipazione: € 910

Supplemento camera singola/su richiesta: € 160

Supplemento camera doppia uso singola/su richiesta: € 320

## HOTEL NUOVO PORTO \*\*\*

### Bellaria

Dal 01 al 15 giugno 2024

Quota di partecipazione: € 825

Supplemento camera doppia uso singola/su richiesta: € 280

## HOTEL NEW PRIMULA \*\*\*

### Rimini

Dal 09 al 16 giugno 2024

Quota di partecipazione: € 490

Supplemento 2° settimana (16/23 giugno): € 460

Supplemento camera doppia uso singola/su richiesta: € 130 p/settimana

## HOTEL MAJOR \*\*\*

### Cattolica

Dal 08 al 15 settembre 2024

Quota di partecipazione: € 450

Supplemento camera singola/su richiesta: € 140

**Le quote comprendono:** viaggio andata e ritorno in bus GT - sistemazione in camera doppia standard presso l'hotel prescelto - trattamento di pensione completa dal pranzo del primo alla colazione dell'ultimo giorno con 1/2 minerale e 1/4 vino p/persone a pasto (salvo diversa indicazione comunicata in agenzia/tabella) - buono pasto ultimo giorno - servizio spiaggia con 1 ombrellone p/camera e 1 lettino p/adulto (per camere singole ombrellone condiviso, salvo diversa indicazione comunicata in agenzia/tabella) esclusa la mattina dell'ultimo giorno - assistenza - assicurazione medico/bagaglio - garanzia annullamento\* - omaggio.

**Le quote non comprendono:** eventuale tassa di soggiorno - extra di carattere personale - tutto quanto non indicato alla voce "le quote comprendono".

## RESIDENZA ADRIATIC MIR. DI RIMINI



Situato a circa 40 metri dal mare e a circa 6 km dal centro di Rimini. Il residence dispone di parcheggio gratuito (fino ad esaurimento), Wi-Fi e ascensore. Tutti gli appartamenti sono dotati di aria condizionata, cassaforte, tv, Wi-Fi e servizi privati con asciugacapelli. Le cucine sono complete di tutti gli utensili ed elettrodomestici per cucinare.

**Bilocale 4 posti letto:** soggiorno con angolo cottura e divano letto a castello + camera matrimoniale, servizi. **Trilocale 6 posti letto:** soggiorno con angolo cottura e divano letto a castello + 2 camere matrimoniali, servizi.

Partenza di sabato	8 giorni 7 notti BILO 4 POSTI	8 giorni 7 notti TRILO 6 POSTI
25/05-01/06	550	680
01/06-08/06	550	680
08/06-15/06	550	680
15/06-22/06	650	805
22/06-29/06	720	890
29/06-06/07	720	890
06/07-13/07	730	905
13/07-20/07	780	965
20/07-27/07	780	965
27/07-03/08	830	1030
03/08-10/08	980	1150
10/08-17/08	1030	1280
17/08-24/08	880	1090
24/08-31/08	720	890
31/08-07/09	600	740
07/09-14/09	600	740
14/09-21/09	600	740

### Riduzioni e supplementi a settimana

Deposito cauzionale obbligatorio in loco: bilocale

€ 200 - trilocale € 300

Pulizie finali obbligatorie in loco: bilocale € 60 -

trilocale € 65

Biancheria da bagno e da letto facoltativa: € 10

p/persone - da richiedere alla prenotazione

Eventuali cambi biancheria/su richiesta: € 10

p/persone a cambio

Culla/su richiesta: gratis

**Le quote comprendono:** sistemazione presso il residence prescelto - trattamento di sola locazione - consumo di gas, acqua, energia elettrica ed aria condizionata - assistenza in loco - assicurazione medico/bagaglio.

**Le quote non comprendono:** viaggio - eventuale tassa di soggiorno - deposito cauzionale - pulizie finali - biancheria da bagno e da letto (salvo diversamente indicato) - servizio spiaggia - extra di carattere personale - assicurazioni facoltative contro annullamento - tutto quanto non indicato alla voce "le quote comprendono".

**Note importanti:** check in arrivo dalle ore 16 - check out partenza entro le ore 10.

## RESIDENCE MATTEINI MIR. DI RIMINI



Situato a pochi passi dal mare, dispone di posto auto nel giardino recintato oppure nel garage interrato presso la Residenza Le Vele (entrambi su richiesta/a pagamento), servizio lavatrice ed asciugatrice a gettoni, stирeria, ascensore, biciclette (fino ad esaurimento), Wi-Fi e terrazzo panoramico con solarium. Gli appartamenti sono insonorizzati e dotati di climatizzatore caldo/freddo, tv, cassaforte, telefono, Wi-Fi, cucina completa, forno microonde, bagni con box doccia, phon e balcone.

**Monolocale 2 posti:** soggiorno con angolo cottura e divano letto doppio, servizi e balcone (tranne uno situato al piano terra). **Bilocale 4 posti:** soggiorno con angolo cottura e divano letto doppio + camera matrimoniale, servizi e balcone (tranne uno situato al piano terra). **Trilocale 6 posti:** soggiorno con angolo cottura e divano letto doppio + 2 camere matrimoniali, servizi e balcone.

Partenza di sabato	8 giorni 7 notti BILO 4 POSTI	8 giorni 7 notti TRILO 6 POSTI	8 giorni 7 notti TRILO 6 POSTI
01/06-08/06	570	750	1020
08/06-15/06	600	800	1130
15/06-22/06	600	850	1130
22/06-29/06	630	880	1260
29/06-06/07	710	1050	1460
06/07-13/07	710	1050	1460
13/07-20/07	710	1050	1460
20/07-27/07	710	1050	1460
27/07-03/08	850	1290	1810
03/08-10/08	960	1500	1880
10/08-17/08	960	1500	1880
17/08-24/08	850	870	1810
24/08-31/08	570	870	1320
31/08-07/09	520	740	1170
07/09-14/09	520	740	1170

### Riduzioni e supplementi a settimana

Deposito cauzionale obbligatorio in loco

Pulizie finali obbligatorie in loco: monolocale € 80

- bilocale € 90 - trilocale € 100 (la cucina deve

essere klascita pulita, diversamente sarà applicato

supplemento € 50)

Biancheria da bagno/letto e cucina facoltativa: €

15 p/persone - da richiedere alla prenotazione

Eventuali cambi biancheria/su richiesta: € 15

p/persone a cambio

Letto da campeggio/su richiesta: € 40

p/settimana

VIAGGIO  
CON MEZZI PROPRI

VIAGGIAMO  
IN GRUPPO

# MONTESILVANO CLUB HOTEL LE NAZIONI ★★★ SUP.

Partenza	8 giorni/7 notti in CAMERA STANDARD	8 giorni/7 notti in CAMERA ECONOMY
01/06-08/06	445	415
08/06-15/06	495	460
15/06-22/06	495	460
22/06-29/06	595	550
29/06-06/07	595	550
06/07-13/07	595	550
13/07-20/07	640	590
20/07-27/07	640	590
27/07-03/08	675	620
03/08-10/08	850	780
10/08-17/08	935	860
17/08-24/08	865	795
24/08-31/08	615	560
31/08-07/09	490	450
07/09-14/09	450	420
14/09-21/09	445	410

CON NOI in OMAGGIO ogni camera:  
1 Club Card + 1 lettino in spiaggia  
+ 1 buono € 10 per percorso emozionale  
+ omaggio di benvenuto

#### Riduzioni e supplementi a settimana

Supplemento camera singola: 30%  
Supplemento camera plus rinnovata: € 10 p/p al giorno  
Supplemento camera balcone fronte mare: € 14 p/p al giorno  
Supplemento culla infant/se fornita dall'hotel: € 7 al giorno  
Supplemento camera elite (25 mq): € 18 p/persona al giorno  
Riduzione mezza pensione: 10%  
Riduzione 3° letto sino a 7 anni: **GRATIS**  
Riduzione 3° letto 7/16 anni: 50%  
Riduzione 4°/5° letto sino a 4 anni: 70%  
Riduzione 4°/5° letto 4/7 anni: 60%  
Riduzione 4°/5° letto 7/16 anni: 50%  
Riduzione 3°/4°/5° letto adulti: 30%  
Club card: € 35 a settimana - pagamento in loco

#### Supplemento viaggio in treno e trasferimenti in loco

 +  da € 120 A/R

**La quota comprende:** sistemazione in camera doppia - trattamento di soft all inclusive dal pranzo del primo giorno alla colazione dell'ultimo - 1 tessera club + 1 lettino mare in spiaggia + 1 buono € 10 per percorso emozionale in Spa + omaggio di benvenuto a camera - assicurazione medico/bagaglio.

**La quota non comprende:** viaggio - eventuale tassa di soggiorno - extra di carattere personale - tutto quanto non indicato alla voce "la quota comprende".



Il Club Hotel Le Nazioni si trova a Montesilvano Marina, in zona tranquilla, proprio di fronte alla spiaggia privata: basta attraversare la piccola pineta per essere al mare! Montesilvano è rinomata per il clima mite, il mare pulito, il dorato arenile di sabbia fine, la possibilità di fare lunghe passeggiate in riva al mare oltre all'opportunità di visitare nelle vicinanze bellissime città d'arte, chiese, musei, parchi... La struttura dispone di ascensore, ampie sale comuni, piscina per adulti e bambini con connessa vasca idromassaggio, campo da tennis/calciotto in spiaggia, spazio baby, sala TV, sala lettura, tavernetta con giochi, palestra attrezzata, centro benessere, parcheggio privato non custodito. Tutte le camere sono dotate di servizi privati, phon, TV, telefono, cassaforte, balcone ed aria condizionata.

Dal 01 al 15 giugno

€ 795

Dal 08 al 22 settembre

€ 820

Supplemento camera singola/su richiesta: € 250  
Supplemento camera doppia uso singola/su richiesta: € 350

#### TURNO 01/15 giugno 2024 - min. 35 partecipanti

**La quota comprende:** viaggio in bus GT con partenza dalle località prestabilite; sistemazione in camere doppie standard con servizi privati; trattamento di pensione completa dal pranzo del 1° giorno alla colazione dell'ultimo giorno; bevande ai pasti (acqua, bevande analcoliche da dispenser e vino della casa); cena tipica dell'arrivederci; animazione diurna e serale; servizio spiaggia (n°01 ombrellone + n°01 sdraio + n°01 lettino p/camera doppia); n°01 ingresso percorso relax al centro benessere; assicurazione medico/bagaglio.

**La quota non comprende:** eventuale tasse di soggiorno; mance ed extra di carattere personale; tutto quanto non espressamente indicato alla voce «la quota comprende».

#### TURNO 08/22 settembre 2024 - min. 40 partecipanti

**La quota comprende:** viaggio in bus GT con partenza dalle località prestabilite; sistemazione in camere doppie standard con servizi privati; trattamento di pensione completa dal pranzo del 1° giorno alla colazione dell'ultimo giorno; bevande ai pasti (acqua, bevande analcoliche da dispenser e vino della casa); cena tipica dell'arrivederci; animazione diurna e serale; servizio spiaggia (n°01 ombrellone + n°02 lettini p/camera doppia); n°01 ingresso percorso relax al centro benessere; assicurazione medico/bagaglio.

**La quota non comprende:** eventuale tasse di soggiorno; mance ed extra di carattere personale; tutto quanto non espressamente indicato alla voce «la quota comprende».