

Progetto di risanamento del Cimitero:  
B - CORPO DI FABBRICA SUD  
C - CORPO DI FABBRICA OVEST

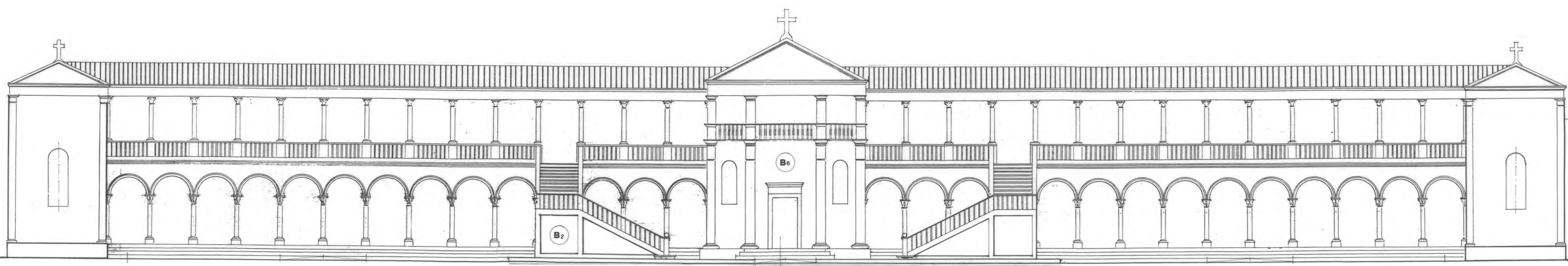

Prospetto nord  
Pianta primo piano

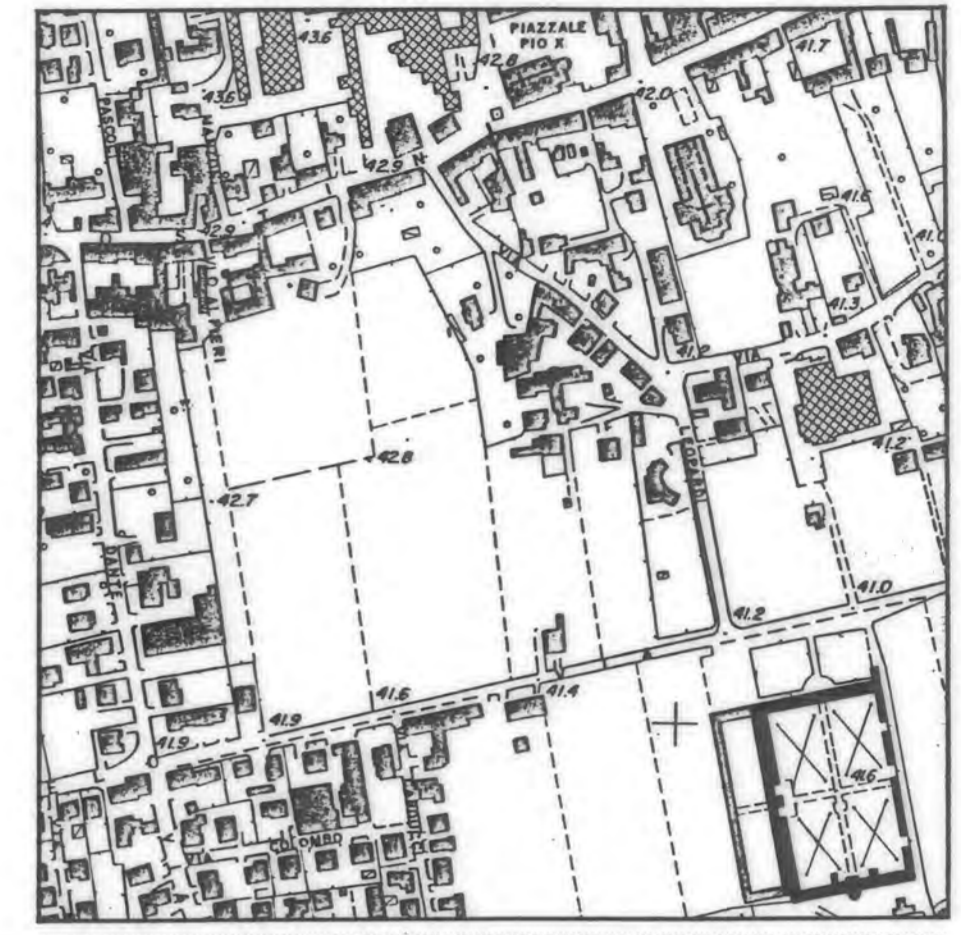

- elaborati grafici
- 1 - C.fs.EsISTENTE Pianta fondazioni
  - 2 - C.fs.EsISTENTE Pianta Primo Piano
  - 3 - C.fs.EsISTENTE Prospetto nord
  - 4 - C.fs.PRoGETTO Pianta fondazioni
  - 5 - C.fs.PRoGETTO Pianta Primo Piano
- scala 1:100

S. Martino di Lupari, novembre 1986

Corte D'alto, 19/4 Via D. Manin, 3  
30173 MESTRE / VE 35048 S. MARTINO  
Tel. 041.5058806 DI LUPARI / PD  
VA 01654480272 Tel. 049.5954324

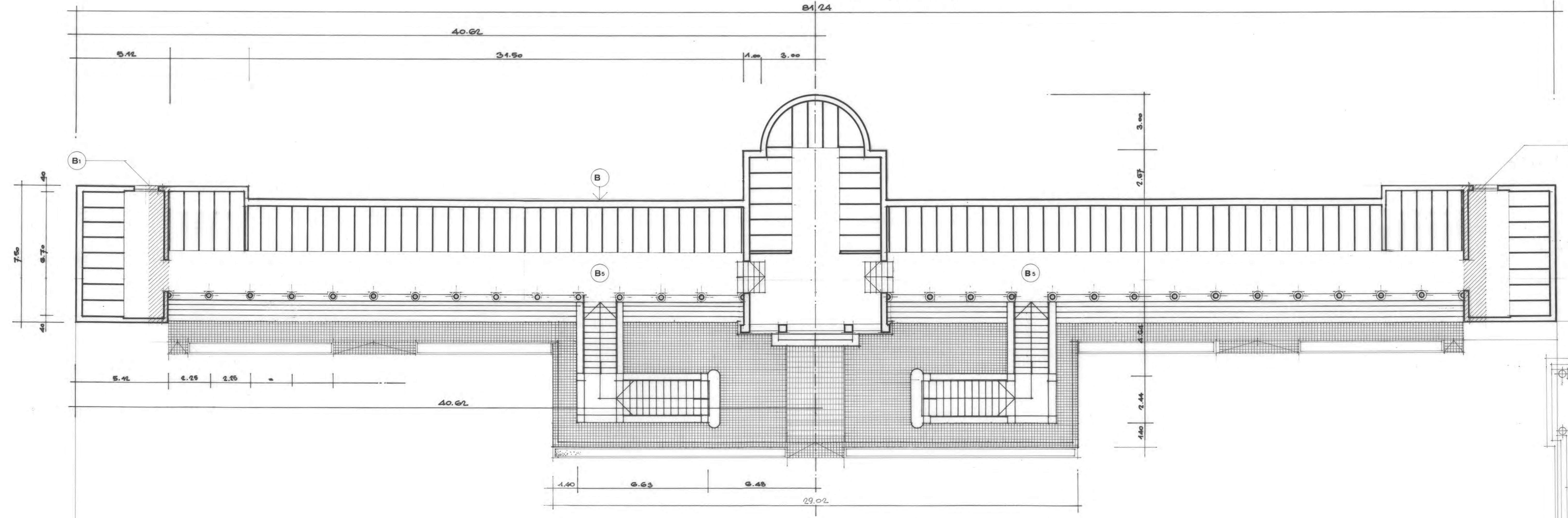

INTERVENTI DI RISANAMENTO

Legenda:  
[B1] Sono visibili effetti dovuti a cedimenti differenziali delle testate est e ovest nei confronti dell'intero edificio (corpo di fabbrica sud) costruito in epoca anteriore.  
I cedimenti non influiscono sulla statica globale, ma risultano assai evidenti date le non adeguate soluzioni costruttive adottate. Le testate risultano, infatti, svincolate a livello delle fondazioni e inopportuno vincolate a livello dei Paramenti esterni e della copertura.  
Necessita pertanto un intervento di separazione statica di tali strutture dall'edificio Principale.  
Riferimenti al CNE: [1]

[B2] Le scale di accesso al Piano Primo si trovano in condizioni di degrado statico ed estetico:  
- il Primo evidenzia cedimenti all'attacco della balaustra (in particolare per quella di destra) e all'appoggio con la rotura della pavimentazione del piazzale antistante la chiesa. Necessitano, pertanto, interventi di consolidamento delle fondazioni.  
- il secondo si ripercuote pesantemente, considerata l'estensione delle scale e la loro posizione Preminente (simmetria) nei confronti dell'edificio, sull'aspetto esteriore dell'intero complesso cimiteriale. Necessitano di interventi di rifacimento e tinteggiatura di alcuni particolari costruttivi; di consolidamento delle superfici con fresi e/o decorazioni e del riposizionamento e/o sostituzione del corrimano delle Balaustre.  
Riferimenti al CNE: [2] [3] [4] [15]

[B3] Sono da ritenersi Pericolosi e non adeguati, per soluzione tecnica ed aspetto, al luogo in cui sono installati gli elementi costituenti l'impianto elettrico ed idraulico ai Piani terra e Primo dell'intero corpo di fabbrica.  
Riferimenti al CNE: [18]

[B4] L'intero Prospetto nord interno e in particolare le superfici intonacate, le colonne costituenti il porticato e i fresi relativi alle balaustre al Piano terra e al Piano Primo, necessitano rispettivamente di lavori di rifacimento e tinteggiatura e di consolidamento delle superfici con fresi e/o decorazioni.  
Riferimenti al CNE: [5] [6] [7]

[B5] L'intera estensione delle Pavimentazioni Poste al Piano terra e al Piano Primo necessita di interventi di manutenzione e/o sostituzione dei rivestimenti.  
In particolare risultano assai degradate al Piano terra:  
- la Pavimentazione del piazzale antistante la chiesa con vistose sconnessioni che si accentuano in Prossimita' delle scale destra e sinistra di accesso al Primo Piano;  
- gli elementi di rivestimento delle Gradinate di accesso ai loculi sistemati nel porticato;  
- al Primo Piano:  
- la Pavimentazione del loggiato, in particolare la parte ovest, che a causa di una errata realizzazione della pendenza per la scollatura delle acque meteoriche, Provoca ristagno d'acqua e conseguente degrado della Pavimentazione, con la Possibilita' di estensione anche alle strutture orizzontali.  
Riferimenti al CNE: [8] [9] [10] [11] [12]

[B6] In Particolari condizioni di degrado si trova la chiesa con la necessita' di provvedere:  
- si sia richiama ai interventi di ripristino, tinteggiatura e consolidamento delle superfici con fresi e/o decorazioni dell'intero Prospetto nord;  
- alla messa in opera di adeguati serramenti in sostituzione a quelli ormai praticamente inesistenti;  
- alla tinteggiatura interna dei locali; - alla levigatura del pavimento.  
Vi e' infine, da valutare l'ipotesi di realizzare, al suo interno, nuovi loculi a completamento ed integrazione di quelli da destinare ai religiosi del Comune. Riferimenti al CNE: [13] [14] [16] [17]

[B7] L'intero Prospetto sud esterno necessita di lavori di ripristino e tinteggiatura.  
Riferimenti al CNE: [5] [6] [7]