

RIEPILOGO		per piano	
SDF	livelli	Sm	Sf
C1	0 piano terra	143,40	0,24
C2	0 piano terra	252,28	23,41
C3	0 piano terra	22,77	1,10
C4	0 piano terra	8,16	1,29
C5	0 piano terra	57,70	3,20
	totale	<b>484,31</b>	
C2	1 piano primo	229,86	25,32
C3	1 piano primo	67,04	0,51
	totale	<b>316,90</b>	
C2	2 piano secondo	149,92	6,55
C4	2 piano secondo	312,84	8,66
	totale	<b>462,76</b>	
C4	3 piano terzo	21,45	0,72
C4	4 piano quarto	18,51	1,51
C	TOTALE EDIFICIO C	1284,03	

- NOTE:**
- LE QUOTE E LE DIMENSIONI RIPORTATE NEI DISegni RELATIVE ALLE STRUTTURE ESISTENTI HANNO CARATTERE INDICATIVO E DEVONO ESSERE VERIFICATE SUL POSTO, MENTRE QUELLE RIPORTE AD ELEMENTI DI PROGETTO SONO DA CONSIDERARSI FUNZIONALI. EVENTUALI DIFFERENZE NON COMPORTERANNO VARIAZIONI DEL PREZZO DELLE OPERE "A CORPO".
  - LA QUOTATURA DEI SINGOLI AMBIENTI FA RIFERIMENTO ALLA SEGUENTE METODOLOGIA OPERATIVA:
    - PER OGNI VANO VENGONO POSIZIONATI GLI ELEMENTI ARCHITETTONICI PRINCIPALI, QUALI PORTE E FINESTRE;
    - PER LE PARETI CHE DELIMITANO I VANI SI INDICA LA QUOTATURA PARZIALE E QUOTATURA TOTALE; QUEST'ULTIMA, QUALORA NON SIA ESPRESSAMENTE INDICATA, È DA INTENDERSI UGUALE A QUELLA INDICATA PER LA PARETE OPPOSTA;
    - L'ASSENZA DELLE DIAGONALI DEL VANO SIGNIFICA CHE ESSO PUÒ INTENDERSI DI FORMA REGOLARE, CON LA TOLLERANZA DI ± 0 - 3 CM.
  - IN CASO DI DUBBIO, CONSULTARE LO STUDIO DI PROGETTAZIONE PRIMA DI APPROVVIGIONARE I MATERIALI ED ESEGUIRE I LAVORI.
  - LA RIPRODUZIONE PARZIALE, TOTALE O L'EVENTUALE MODIFICA, DI QUESTO DISegno, SONO VIETATE SENZA LA PREVENTIVA AUTORIZZAZIONE SCRITTA DELLO STUDIO DI PROGETTAZIONE.
  - È ESPRESSAMENTE VIETATO SOSTITUIRE IL LOGO E LA DENOMINAZIONE DELLO STUDIO DI PROGETTAZIONE CON QUELLI DELL'APPALTATORE.

**REGIONE del VENETO**  
**UNITA' LOCALE SOCIO SANITARIA n. 15**  
 di Cittadella - Camposampiero Padova

Riconversione dell'Ospedale di Galliera Veneta  
 in struttura socio-sanitaria dell'ULSS.  
**EDIFICIO C Casa dell'Agente (o del Fattore):**  
 - Comunità Terapeutica Residenziale Protetta - 12 pl  
 - Comunità Alloggio - 8 pl  
 - Comunità semi residenziale - 15 utenti  
**PROGETTO ESECUTIVO**

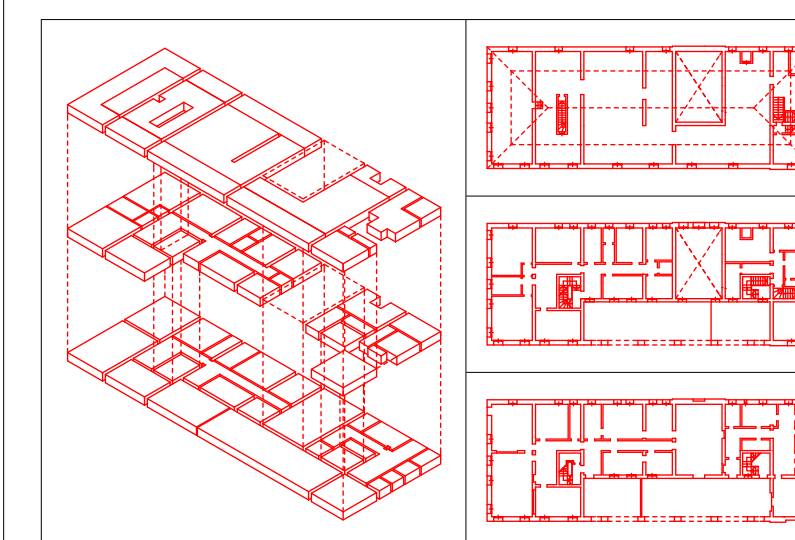

livello:	PSI	P. ESE								
data:	03/01/99									
NO:	E' VIETATA LA RIPRODUZIONE E LA FIDUCIA A TITOLI DEL PROGETTO SENZA AUTORIZZAZIONE SCRITTA									

titolo **STATO DI FATTO:**  
**PLANIMETRIA AREA DELLE ATTREZZATURE**  
**EDIFICIO C - PIANTE DEL PIANO TERRA**

**03.0e** **.A** scale **1: 500**  
 data **dicembre 1998**

architetto **Antonio PASQUALIN**  
 V. lo Galvani 11/B - 35018 S. Martino di Lupatari PD  
 tel./fax 049.9460535 - radiomobile 0325.6004513  
 Ordine degli Architetti prov. di PADOVA 1280  
 Elenco Collaudatori Tecnici Regione VENETO 856