

PROGETTO			SCHEDA PER PLANI		
PROGETTO	Definizione piano	mq	mq	mq	mq
PROGETTO	01 piano di sala locale	5,74	1,00	0,00	4,74
	02 piano di sala locale	5,74	1,00	0,00	4,74
	03 piano di sala locale	5,74	1,00	0,00	4,74
	04 piano di sala locale	5,74	1,00	0,00	4,74
	05 piano di sala locale	5,74	1,00	0,00	4,74
	06 piano di sala locale	5,74	1,00	0,00	4,74
	07 piano di sala locale	5,74	1,00	0,00	4,74
	08 piano di sala locale	5,74	1,00	0,00	4,74
	09 piano di sala locale	5,74	1,00	0,00	4,74
	10 piano di sala locale	5,74	1,00	0,00	4,74
<b>TOTALE AREA PIANO C</b>					
<b>TOTALE AREA PIANO D</b>					

- NOTE:**
- LE QUOTE E LE DIMENSIONI RIPORTATE NEI DISegni RELATIVE ALLE STRUTTURE ESISTENTI HANNO CARATTERE INDICATIVO E DEVONO ESSERE VERIFICATE SUL POSTO, MENTRE QUELLE RIFERITE AL PROGETTO SONO DA CONSIDERARE FIDUCIARIE. EVENTUALI DIFFERENZE NON COMPORTERANNO VARIAZIONI DEL PREZZO DELLE OPERE "A CORPO".
  - LA QUOTATURA DEI SINGOLI AMBIENTI FA RIFERIMENTO ALLA SEGUENTE METODOLOGIA OPERATIVA:
    - PER OGNI VANO VENGONO POSIZIONATI GLI ELEMENTI ARCHITETTONICI PRINCIPALI QUALI PORTE E FINESTRE;
    - PER LE PARETI CHE DELIMITANO I VANI SI INDICA LA QUOTATURA PARZIALE E SOLO TOTALE. QUEST'ULTIMA, QUALORA NON SIA ESPRESSAMENTE INDICATA, E DA INTENDERSI UGUALE A QUELLA INDICATA PER LA PARETE OPPOSTA;
    - L'ASSENZA DELLE DIAGONALI DEL VANO SIGNIFICA CHE ESSO PUO' INTENDERSI DI FORMA REGOLARE, CON LA TOLLERANZA DI 0,3 CM.
  - IN CASO DI DUBBIO, CONSULTARE LO STUDIO DI PROGETTAZIONE PRIMA DI APPROVZIONARE I MATERIALI ED ESEGUIRE I LAVORI.
  - LA RIPRODUZIONE PARZIALE TOTALE O L'EVENTUALE MODIFICA DI QUESTO DISegno, SONO VIETATE SENZA LA PREVENTIVA AUTORIZZAZIONE SCRITTA DELLO STUDIO DI PROGETTAZIONE.
  - E' ESPRESSAMENTE VIETATO SOSTITUIRE IL LOGO E LA DENOMINAZIONE DELLO STUDIO DI PROGETTAZIONE CON QUELLI DELL'APPALTATORE.

**REGIONE del VENETO**  
**UNITA' LOCALE SOCIO SANITARIA n. 15**  
**di Cittadella - Camposampiero Padova**

**Ricovero dell'Ospedale di Galliera Veneta**  
**in struttura socio-sanitaria dell'ULSS.**  
**EDIFICIO Casa dell'Agente (ex del Fallone):**  
 - Comunità Terapeutica Residenziale Profeta - 12 pl  
 - Comunità Alloggio - 8 pl  
 - Comunità semi residenziale - 15 utenti  
**PROGETTO ESECUTIVO**

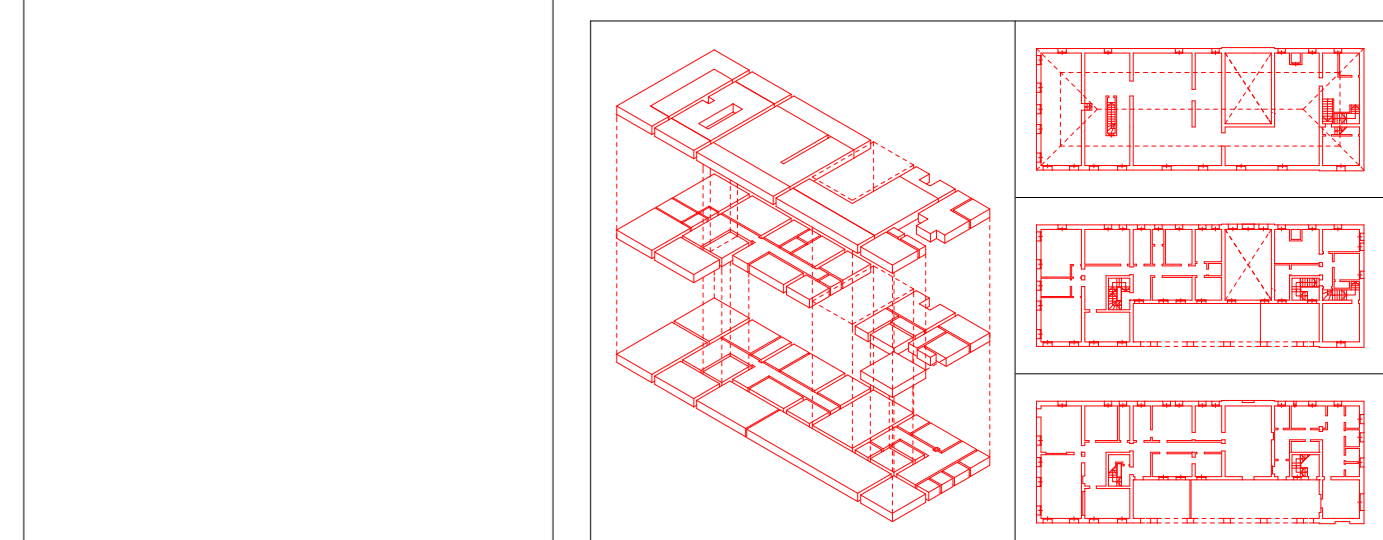

Intero	PSI	7	ISE						
Intero	PSI	7	ISE						
Intero	PSI	7	ISE						
Intero	PSI	7	ISE						

Intero  
 1:50  
 dicembre 1998

**PROGETTO:**  
**PIANTA DEL PIANO SECONDO**  
**DATI METRICI**

**37.0e** **A** scale **1:50**  
 data **dicembre 1998**

architetto **Antonio PASQUALIN**  
 V. lo Galvani/10 - 35010 S. Martino di Lupari PD  
 tel./fax 049.9460535 - radiomobile 0335.6004513  
 Ordine degli Architetti prov. di PADOVA 1260  
 Elenco Collaudatori Tecnici Regione VENETO 856

