

PRESCRIZIONI MATERIALI

FONDAZIONI:	CALCESTRUZZO CLASSE RCK250
ELEVAZIONI:	CALCESTRUZZO CLASSE RCK300
ACCIAIO:	TIPO FEB44K
LEGNO:	RESINOSO II CATEGORIA (PER LE TRAVI DA SOSTITUIRE)
NB:	USO DEL VIBRATORE NEI GETTI

PRESCRIZIONI ESECUTIVE:

ESEGUIRE LE OPERE SOLO AD AVVENUTA APPROVAZIONE E FIRMA DA PARTE DEL DIRETTORE DEI LAVORI. IL DIRETTORE LAVORI E' RESPONSABILE DEL TRACCIAMENTO, DELL'INDICAZIONE DELLA QUOTA DI IMPOSTA DELLE FONDAZIONI, DELLA INDIVIDUAZIONE DELLA TENSIONE AMMISSIBILE NEL TERRENO. SOTTO LE FONDAZIONI, SALVO DIVERSE INDICAZIONI, PREVEDERE UN GETTO DI MAGRONE DI SPESORE 10 CM.

LEGENDA SOLAI: ANALISI DEI CARICHI DI PROGETTO

SOLAIO PIANO PRIMO TIPO SS1 - P; IMP. 1	peso proprio solaio in legno	70	daN/mq
	sovraccarico soletta collaborante	200	daN/mq
	sovraccarichi permanenti	240	daN/mq
	sovraccarichi di esercizio	300	daN/mq
SOLAIO PIANO SECONDO TIPO SS3-P-IMP.2	peso proprio solaio in legno	70	daN/mq
	sovraccarico soletta collaborante	200	daN/mq
	sovraccarichi permanenti	240	daN/mq
	sovraccarichi di esercizio	300	daN/mq
SOLAIO PIANO SECONDO TIPO STT-P-IMP.2	peso proprio travi in legno	45	daN/mq
	sovraccarico doppio tavolato	50	daN/mq
	sovraccarichi permanenti	240	daN/mq
	sovraccarichi di esercizio	300	daN/mq
SOLAIO PIANO SECONDO TIPO ACC-P-IMP.2	peso proprio solaio acciaio	135	daN/mq
	sovraccarico soletta riempimento	310	daN/mq
	sovraccarichi permanenti	50	daN/mq
	sovraccarichi di esercizio	600	daN/mq
SOLAIO PIANO TERZO TIPO STT-P-IMP.3	peso proprio travi in legno	45	daN/mq
	sovraccarico doppio tavolato	50	daN/mq
	sovraccarichi permanenti	240	daN/mq
	sovraccarichi di esercizio	300	daN/mq
SOLAIO PIANO QUARTO TIPO STT-P-IMP.3	peso proprio travi in legno	45	daN/mq
	sovraccarico doppio tavolato	50	daN/mq
	sovraccarichi permanenti	240	daN/mq
	sovraccarichi di esercizio	300	daN/mq
COPERTURE TIPO CC1-P-COP.	peso proprio copertura	32	daN/mq
	sovraccarico manutenzione	50	daN/mq
	sovraccarico neve	126	daN/mq
VANO SCALA	peso proprio scala c.a.	600	daN/mq
	sovraccarico esercizio	400	daN/mq

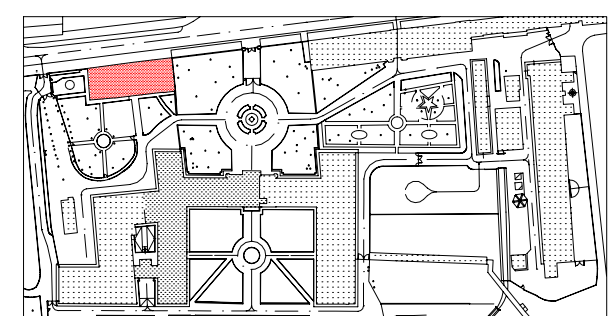

- NOTE:**
- LE QUOTE E LE DIMENSIONI RIPORTATE NEI DISegni RELATIVE ALLE STRUTTURE ESISTENTI HANNO CARATTERE INDIATIVO E DEVONO ESSERE VERIFICATE SUI POSTI. MENTRE QUELLE RELATIVE AI ELEMENTI DI PROGETTO SONO DA CONSIDERARSI FIDUCIARIE. EVENTUALI DIFFERENZE NON COMPETERANNO VARIAZIONI DEL PREZZO DELLE OPERE "A CORPO".
 - LA QUOTATURA DEI SINGOLI AMBIENTI FA RIFERIMENTO ALLA SEGUENTE METODOLOGIA OPERATIVA:
02.1 PER OGNI VANO VENGONO POSIZIONATI GLI ELEMENTI ARCHITETTONICI PRINCIPALI, QUALI PORTE E FINESTRE;
02.2 PER LE PARETI CHE DELIMITANO I VANI SI INDICA LA QUOTATURA PARALLELA E/O TOTALE; QUEST'ULTIMA, QUALORA NON SIA ESPRESSAMENTE INDICATA, E' DA INTENDERSI SOGGETTA A QUELLA INDICATA PER LA PARETE OPPOSTA;
02.3 L'ASSENZA DELLE DIAGONALI DEL VANO SIGNIFICA CHE ESSO PUO' INTENDERSI DI FORMA REGOLARE, CON LA TOLLERANZA DI +/- 0-3 CM.
 - IN CASO DI DOUBBIO, CONSULTARE LO STUDIO DI PROGETTAZIONE PRIMA DI APPROVIGIONARE I MATERIALI E/O ESEGUIRE I LAVORI.
 - LA RIPRODUZIONE PARZIALE, TOTALE O L'EVENTUALE MODIFICA, DI QUESTO DISegno, SONO VIETATE SENZA LA PREVENTIVA AUTORIZZAZIONE SCRITTA DELLO STUDIO DI PROGETTAZIONE.
 - E' ESPRESSAMENTE VIETATO SOSTITUIRE IL LOGO E LA DENOMINAZIONE DELLO STUDIO DI PROGETTAZIONE CON QUELLI DELL'APPALTATORE.

VANO SCALA A VOLO IN PIETRA (EST): SEZIONE Y-Y scala 1:25

VANO SCALA A VOLO IN PIETRA (EST): PIANTA A QUOTA +3,203 scala 1:25

VANO SCALA A VOLO IN PIETRA (EST): SEZIONE X-X scala 1:25

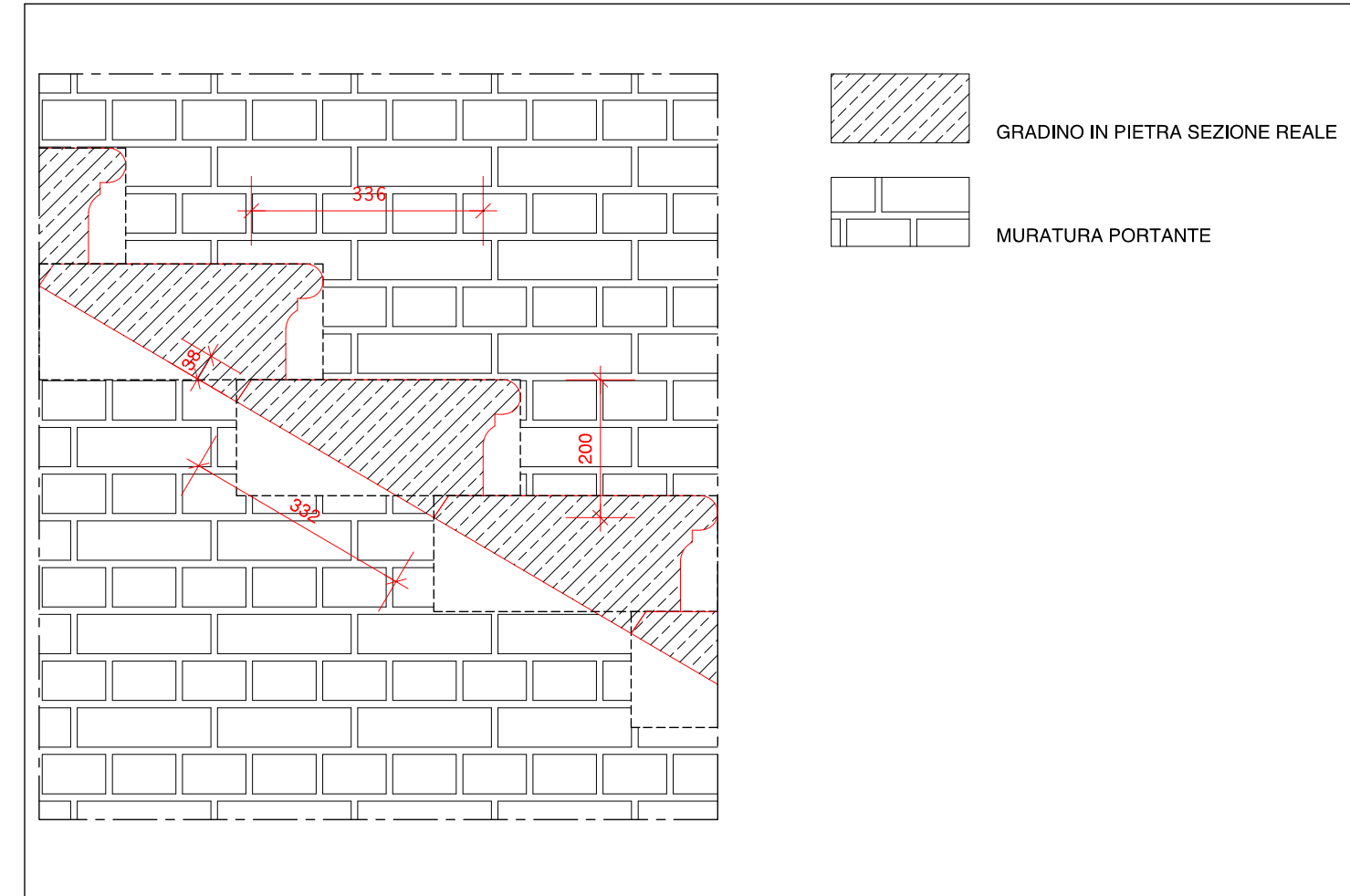
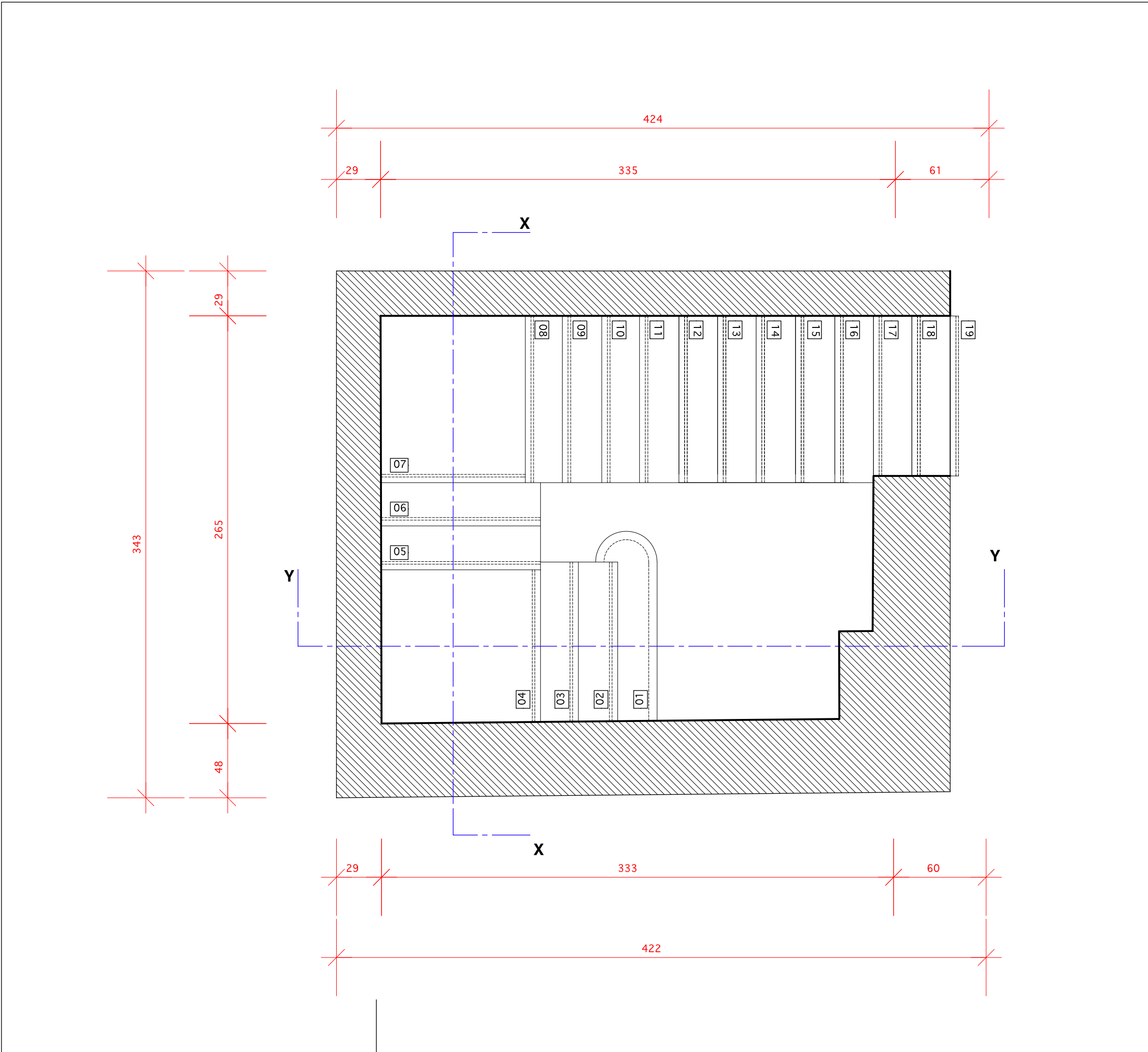

PARTICOLARE 1 - SEZIONE REALE GRADINO TIPO - scala 1:10

PARTICOLARE 2 - SEZIONE GRADINO TIPO ALL'INCASTRO SULLA MURATURA - scala 1:10

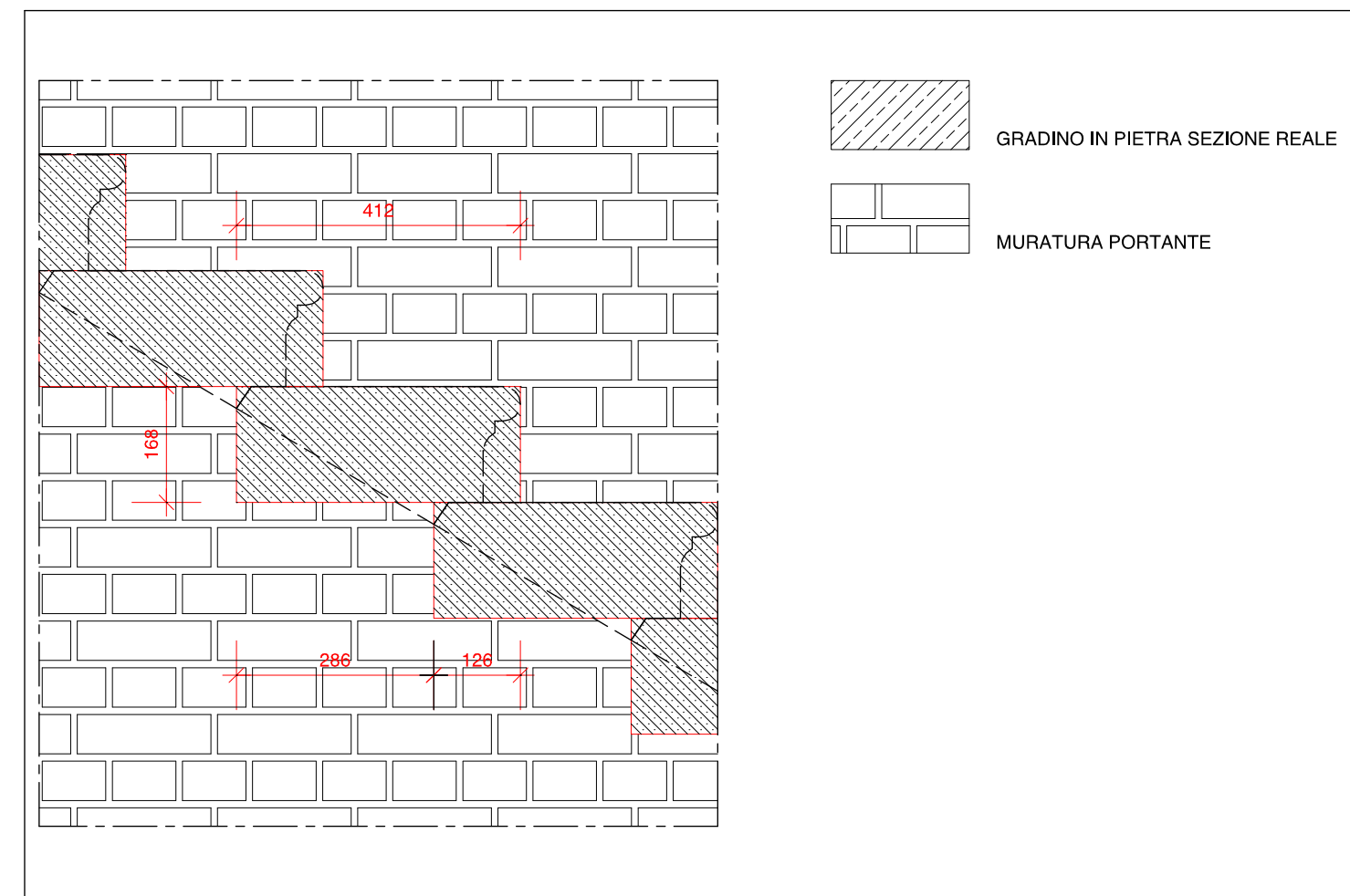

REGIONE del VENETO
UNITA' LOCALE SOCIO SANITARIA n. 15
di Cittadella - Camposampiero Padova

Riconversione dell' Ospedale di Galliera Veneta
in struttura socio-sanitaria dell'ULSS.
EDIFICIO C Casa dell' Agente (o del Fattore):
 - Comunità Terapeutica Residenziale Protetta - 12 pl
 - Comunità Alloggio - 8 pl
 - Comunità semi residenziale - 15 utenti
PROGETTO ESECUTIVO

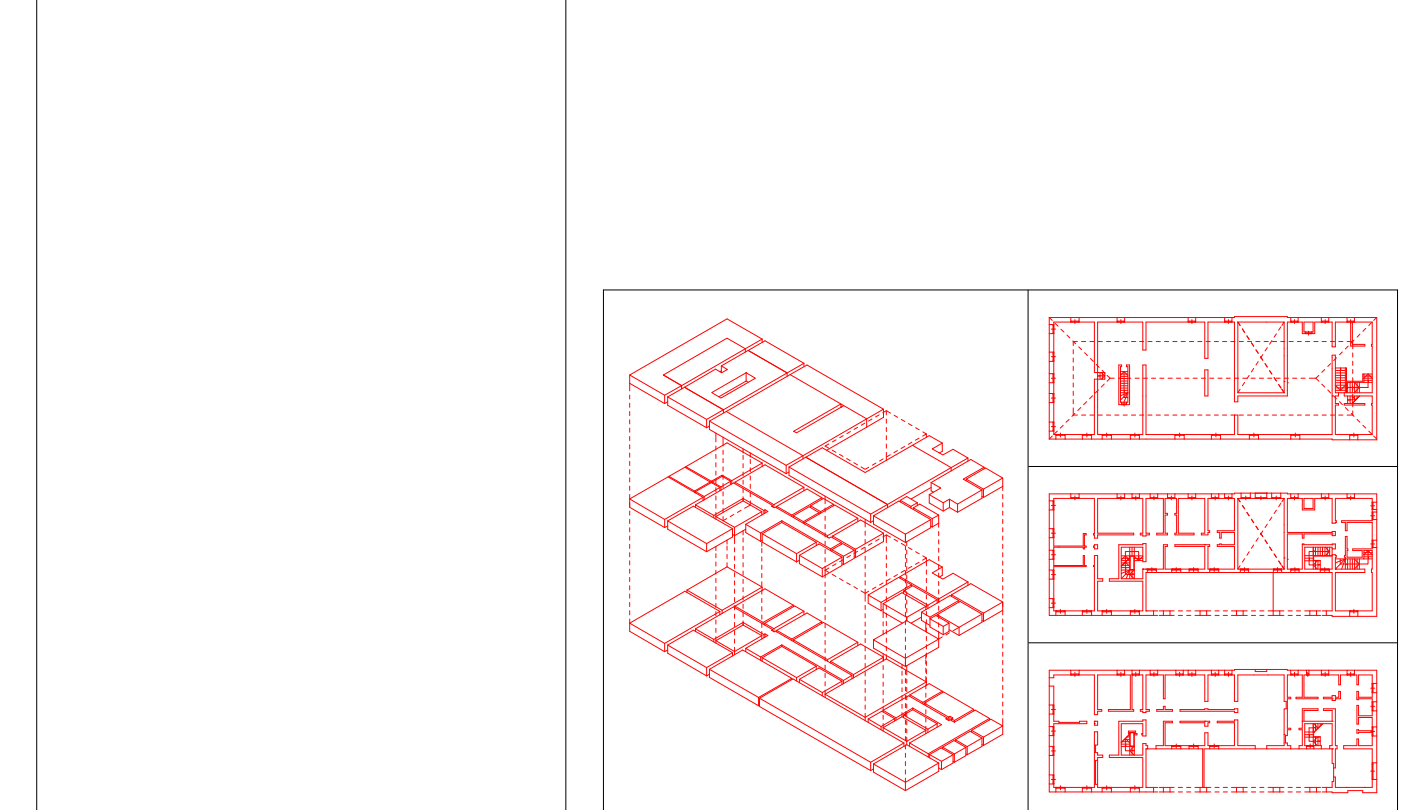

lavoro:	PSI	P. ESE							
File:	13/14 STATICO De lay								
NB:	E' VIETATA LA RIPRODUZIONE E LA CONCESSIONE IN TUTTI I TIPI DI MONTAGGI SENZA AUTORIZZAZIONE SCRITTA								

sostituisce:									
motivo:									
n.	1	2	3	4	5	6	7	8	9
data:									
autore:									

titolo: **PROGETTO: VANO SCALA EST PIANTE / SEZIONI PARTICOLARI COSTRUTTIVI**

scale: **1: 50 e 1: 10**
 data: **dicembre 1998**

14.0e **S**

architetto **Antonio PASQUALIN**
 V. lo Galvani 11/B - 35018 S. Martino di Lupari PD
 tel./fax 049.9460535 - radiomobile 0335.6004513
 Ordine degli Architetti prov. di PADOVA 1280
 Elenco Collaudatori Tecnici Regione VENETO 856
 con Ingegnere **Giorgio SIMIONI** - PADOVA 2184