

RIEPILOGO per piano

SNP	livelli	Su	Sf
CL 0	piano terra	143,60	9,24
CL 1	piano terra	237,28	29,41
CL 2	piano terra	32,72	1,10
CL 3	piano terra	8,16	1,20
CL 4	piano terra	52,70	5,29
totale:		464,31	
CL 1	piano primo	239,96	25,34
CL 2	piano primo	17,04	9,41
totale:		257,00	
CL 1	piano secondo	140,92	6,55
CL 2	piano secondo	13,24	8,66
totale:		154,16	
CL 1	piano terzo	21,45	0,72
CL 2	piano terzo	18,52	1,1
TOTALE EDIFICIO C		1284,93	

- NOTE:**
- LE QUOTE E LE DIMENSIONI RIPORTATE NEL DISEGNO RELATIVE ALLE STRUTTURE ESISTENTI HANNO CARATTERE INDICATIVO E DEVONO ESSERE VERIFICATE SUL POSTO. MENTRE QUELLE RIFERITE AD ELEMENTI DI PROGETTO SONO DA CONSIDERARSI FUNZIONALI. EVENTUALI DIFFERENZE NON COMPORTERANNO VARIAZIONI DEL PREZZO DELLE OPERE "A CORPO".
 - LA QUOTATURA DEI SINGOLI AMBIENTI FA RIFERIMENTO ALLA SEGUENTE METODOLOGIA OPERATIVA:
02.1 PER OGNI VANO VENGONO POSIZIONATI GLI ELEMENTI ARCHITETTONICI PRINCIPALI, QUALI PORTE E FINESTRE;
02.2 PER LE PARETI CHE DELIMITANO I VANI SI INDICA LA QUOTATURA PARZIALE E/O TOTALE; QUEST'ULTIMA, QUALORA NON SIA ESPRESSAMENTE INDICATA, È DA INTENDERSI UGUALE A QUELLA INDICATA PER LA PARETE OPPOSTA;
02.3 L'ASSENZA DELLE DIAGONALI DEL VANO SIGNIFICA CHE ESSO PUÒ INTENDERSI DI FORMA REGOLARE, CON LA TOLLERANZA DI +0 -0 -3 CM.
 - IN CASO DI DOUBIO, CONSULTARE LO STUDIO DI PROGETTAZIONE PRIMA DI APPROVVIGIONARE I MATERIALI ED ESEGUIRE I LAVORI.
 - LA RIPRODUZIONE PARZIALE, TOTALE O EVENTUALE MODIFICA DI QUESTO DISEGNO, SONO VIETATE SENZA LA PREVENTIVA AUTORIZZAZIONE SCRITTA DELLO STUDIO DI PROGETTAZIONE.
 - È ESPRESSAMENTE VIETATO SOSTITUIRE IL LOGO E LA DENOMINAZIONE DELLO STUDIO DI PROGETTAZIONE CON QUELLI DELL'APPALTATORE.

REGIONE del VENETO
UNITA' LOCALE SOCIO SANITARIA n. 15
di Cittadella - Camposampiero Padova

Riconversione dell'Ospedale di Galliere Veneto
 in struttura socio-sanitaria dell'ULSS.
EDIFICIO C Casa dell'Agente (o del Fattore):
 - Comunità Terapeutica Residenziale Protetta - 12 pl
 - Comunità Alloggio - 8 pl
 - Comunità semi residenziale - 15 utenti
PROGETTO ESECUTIVO

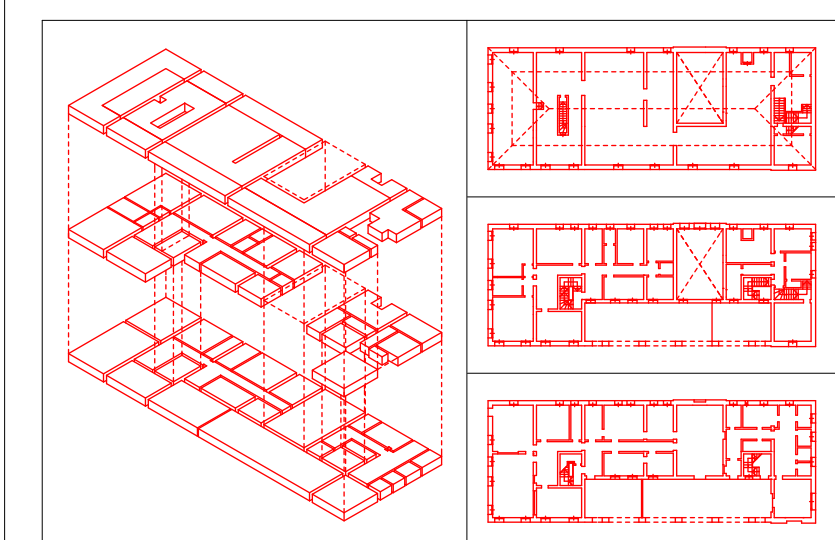

Progetto	PSI	P. ESE							
Titolo	23 - Ed. 01/1998								
NO	È VIETATA LA RIPRODUZIONE E LA CIRCOLAZIONE A TITOLI DI PRIVATE COMMERCIALI SENZA AUTORIZZAZIONE SCRITTA								

titolo **STATO DI FATTO:**
PIANO TERRA
SCHEMA DI ALLACCIAMENTO ALLE RETI
TECNOLOGICHE ESISTENTI

scale **1: 250**
 data **dicembre 1998**

23.0e **.A**

architetto **Antonio PASQUALIN**
 V. lo Galvani 11/B - 35018 S. Martino di Lupatari PD
 tel./fax 049.9460535 - radiomobile 0335.6004513
 Ordine degli Architetti prov. di PADOVA 1280
 Elenco Collaudatori Tecnici Regione VENETO 856