

RESTITUZIONE GRAFICA STALLA

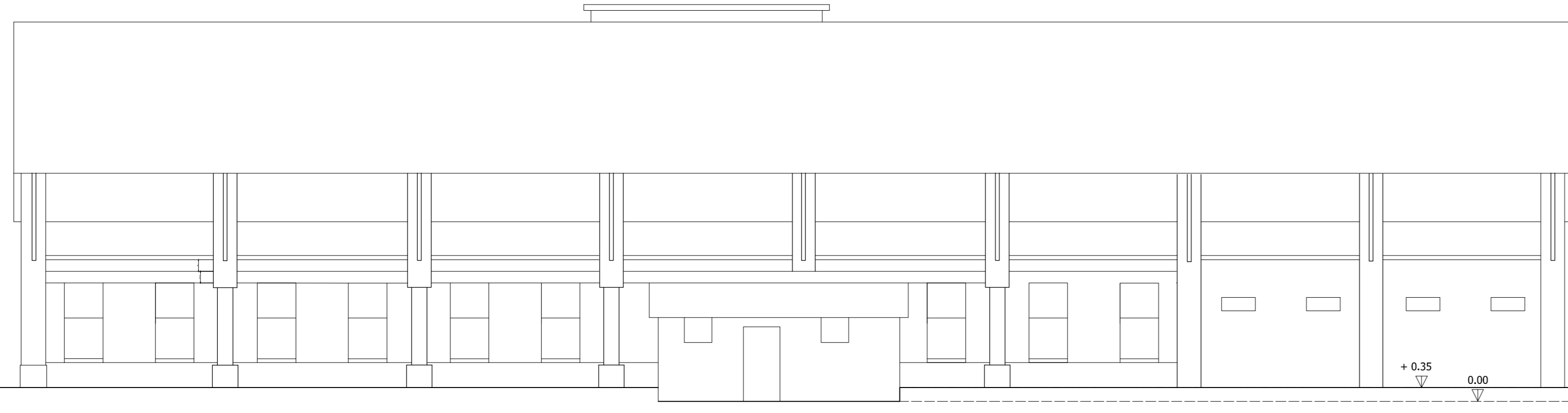

PROSPETTO NORD

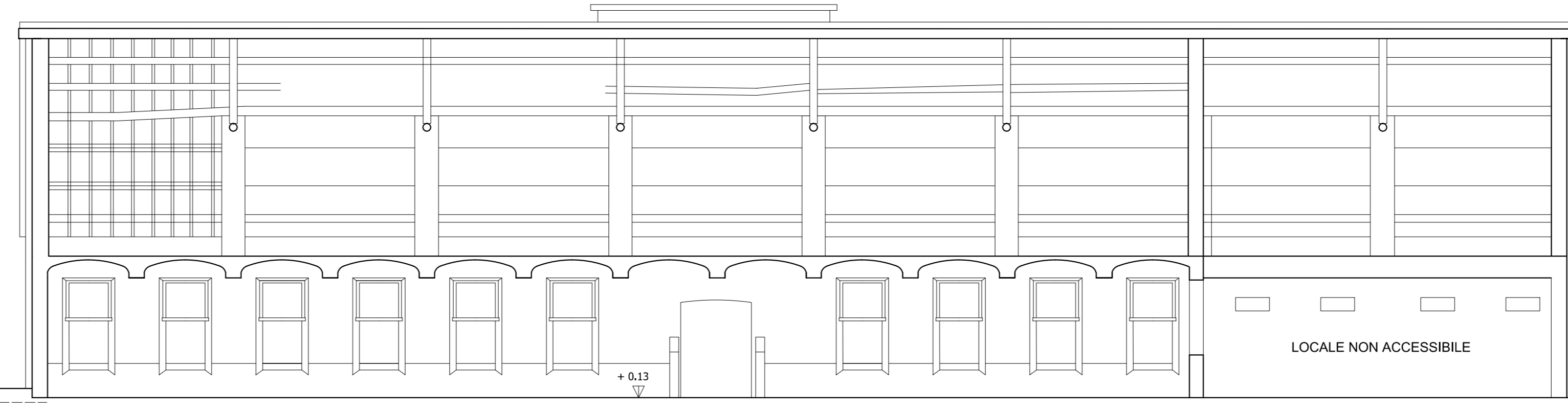

SEZ. C-C

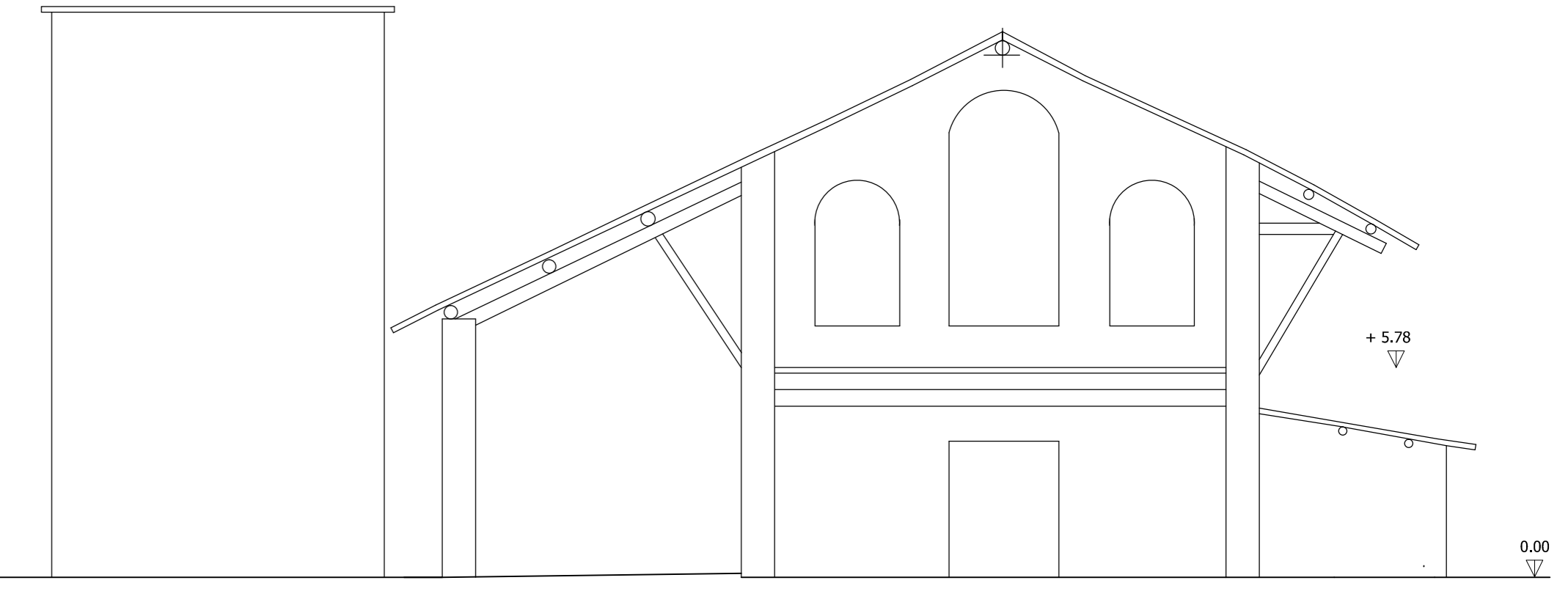

PROSPETTO OVEST

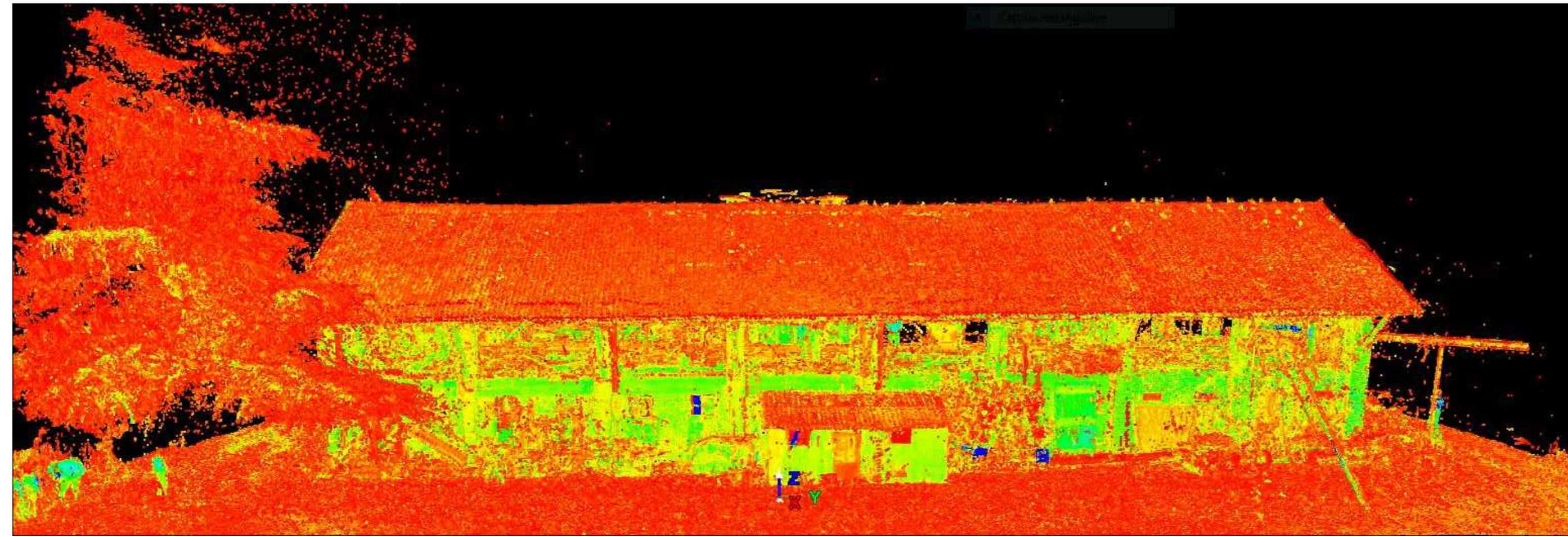

PROSPETTO NORD

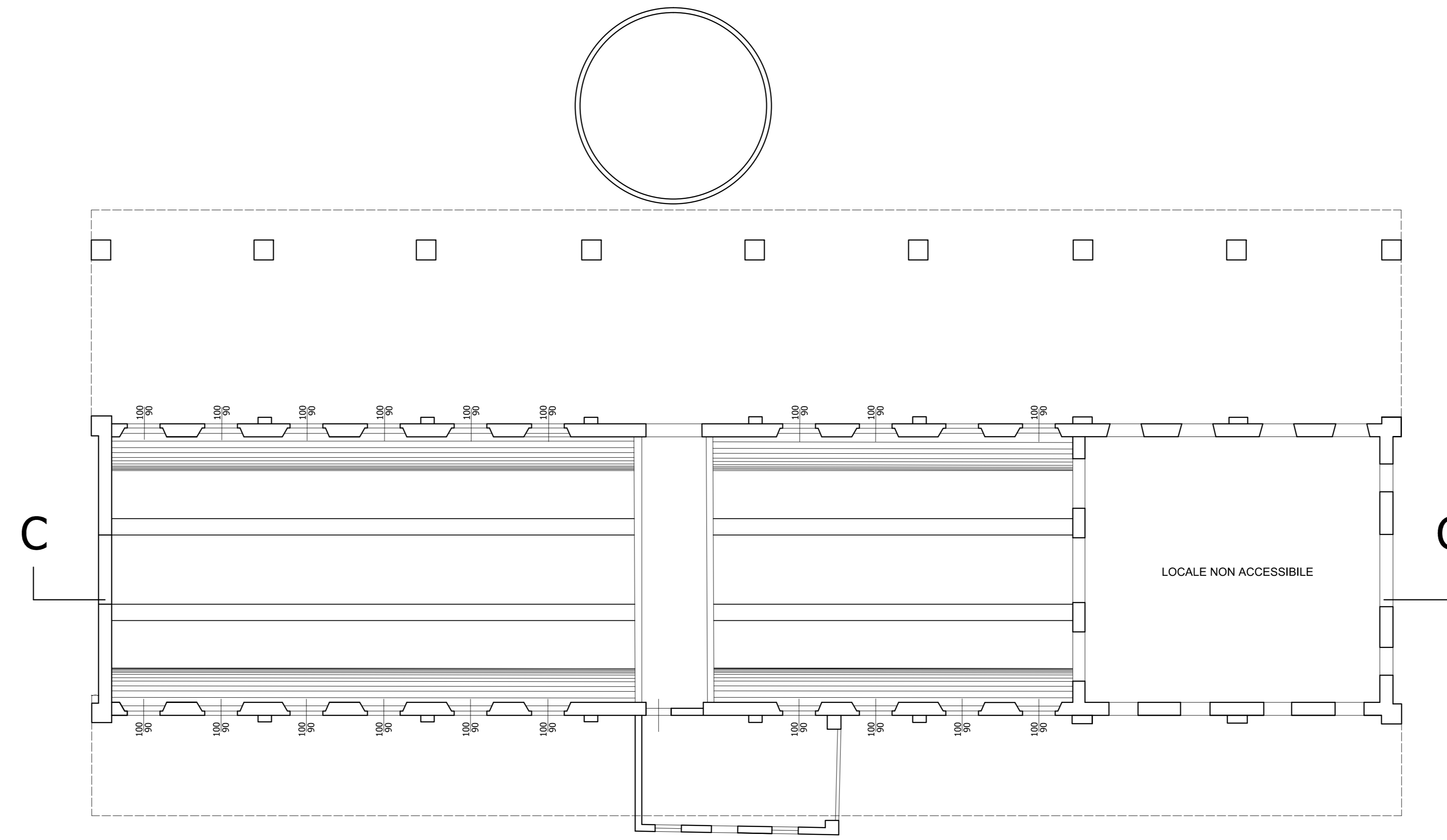

PIANTA



INTERNO



PROSPETTO OVEST

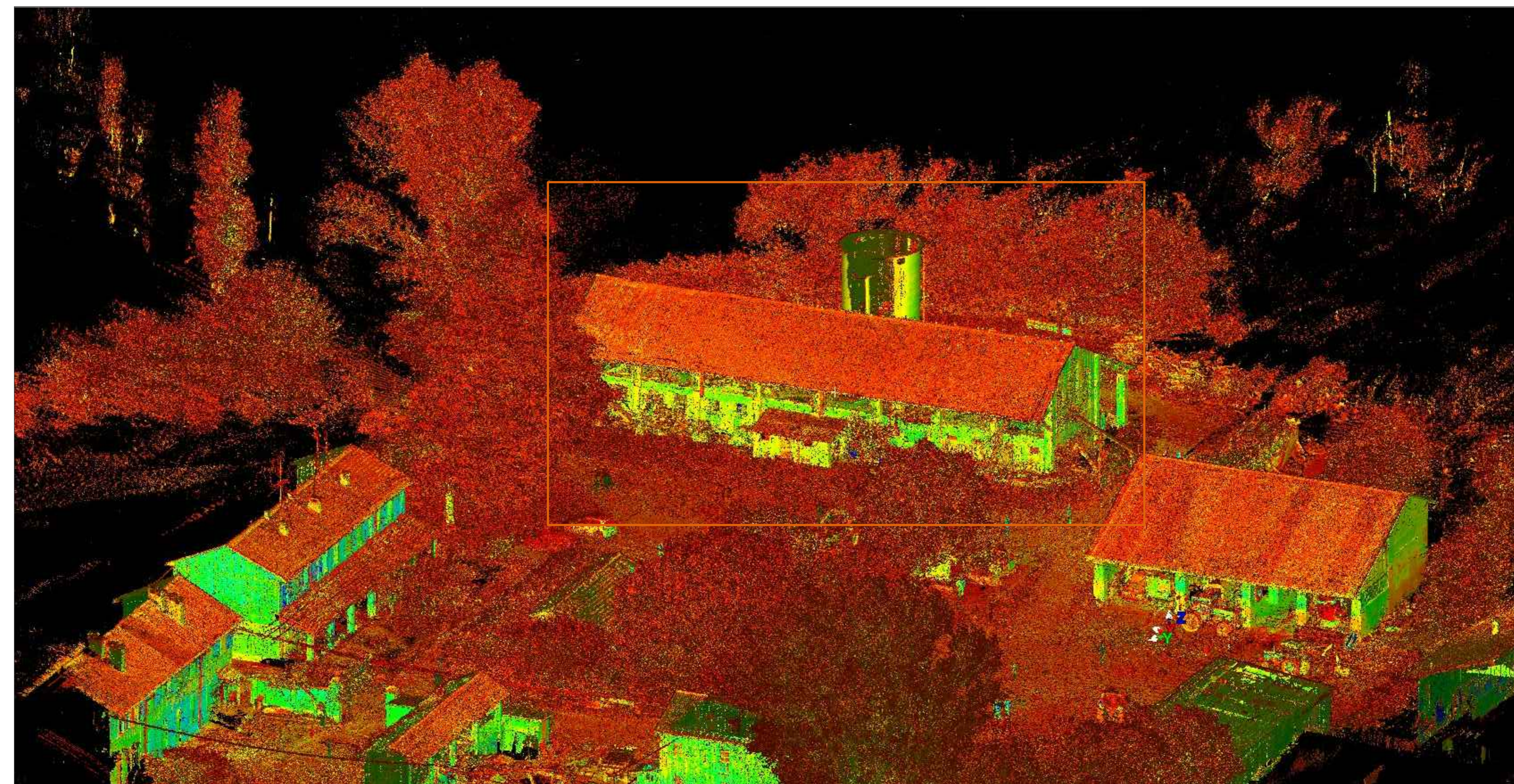

TOTALE AREA OGGETTO DI RILIEVO

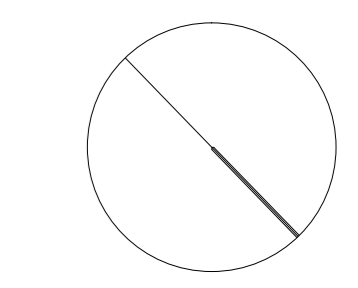
		
<b>COMUNE DI MORIMONDO</b> Provincia di Milano		
RESTITUZIONE GRAFICA - CASCINA MOLINO STALLA IN BOZZA		STUDIO TECNICO ASSOCIATO PASTORINO Via Morivico n.11, 20010 Bareggio (MI) tel. 02.9013834 - 02.90363277 fax. 02.90362322 P.IVA 10272400150
COMMITTENTE		
TECNICO RILEVATORE	GEOM. PASTORINO LEONARDO	
TAVOLA	IMMAGINI DEL RILIEVO PIANTA - PROSPETT NORD OVEST SEZ. C-C	ELABORATO <b>TAVOLA UNICA</b>
SCALA 1:100	DATA GENNAIO 2020	AGGIORNAMENTO