

legende:	
costruzione	
demolizione	
demolizione e ricostruzione	

RIEPILOGO per piano			
PROGETTO	destinazione d'uso	Su	Sf
0.	piano terra	461,84	48,59
1.	piano primo	348,23	42,00
2.	piano secondo	472,02	27,73
3.	piano terzo	21,56	0,72
4.	piano quarto	16,55	1,68
<b>TOTALE EDIFICIO C</b>		<b>1320,20</b>	<b>120,72</b>
RIEPILOGO per sezione			
PROGETTO	destinazione d'uso	Su	Sf
C1.	0. Comunità Terapeutica Residenziale Protetta	<b>359,60</b>	37,05
C2.	0. Comunità Alloggio	40,80	1,29
	1. Comunità Alloggio	317,51	40,19
	totale Comunità Alloggio	<b>358,31</b>	
C3.	0. Comunità Semiresidenziale	26,77	2,83
	1. Comunità Semiresidenziale	29,36	1,81
	2. Comunità Semiresidenziale	346,65	21,94
	totale Comunità Semiresidenziale	<b>402,78</b>	
C4.	0. Direzione e amministrazione	34,67	7,42
	1. Direzione e amministrazione	1,36	0,00
	2. Direzione e amministrazione	92,61	5,79
	3. Direzione e amministrazione	21,56	0,72
	4. Direzione e amministrazione	16,55	1,68
	totale Direzione e amministrazione	<b>166,75</b>	
C5.	2. Servizi tecnologici e impiantistici	<b>32,76</b>	0,00
C	<b>TOTALE EDIFICIO C</b>	<b>1320,20</b>	<b>120,72</b>

- NOTE:**
- LE QUOTE E LE DIMENSIONI RIPORTATE NEI DISEGNI RELATIVE ALLE STRUTTURE ESISTENTI HANNO CARATTERE INDICATIVO E DEVONO ESSERE VERIFICATE SUL POSTO, MENTRE QUELLE RIFERITE AD ELEMENTI DI PROGETTO SONO DA CONSIDERARSI FUNZIONALI. EVENTUALI DIFFERENZE NON COMPORTERANNO VARIAZIONI DEL PREZZO DELLE OPERE "A CORPO".
  - LA QUOTATURA DEI SINGOLI AMBIENTI FA RIFERIMENTO ALLA SEGUENTE METODOLOGIA OPERATIVA:  
02.1 PER OGNI VANO VENGONO POSIZIONATI GLI ELEMENTI ARCHITETTONICI PRINCIPALI, QUALI PORTE E FINESTRE;  
02.2 PER LE PARETI CHE DELIMITANO I VANI SI INDICA LA QUOTATURA PARZIALE E/O TOTALE; QUEST'ULTIMA, QUALORA NON SIA ESPRESSAMENTE INDICATA, È DA INTENDERSI UGUALE A QUELLA INDICATA PER LA PARETE OPPOSTA;  
02.3 L'ASSENZA DELLE DIAGONALI DEL VANO SIGNIFICA CHE ESSO PUO' INTENDERSI DI FORMA REGOLARE, CON LA TOLLERANZA DI + 0 - 3 CM.
  - IN CASO DI DUBBIO, CONSULTARE LO STUDIO DI PROGETTAZIONE PRIMA DI APPROVVIGIONARE I MATERIALI ED ESEGUIRE I LAVORI.
  - LA RIPRODUZIONE PARZIALE, TOTALE O L'EVENTUALE MODIFICA, DI QUESTO DISEGNO, SONO VIETATE SENZA LA PREVENTIVA AUTORIZZAZIONE SCRITTA DELLO STUDIO DI PROGETTAZIONE.
  - È ESPRESSAMENTE VIETATO SOSTITUIRE IL LOGO E LA DENOMINAZIONE DELLO STUDIO DI PROGETTAZIONE CON QUELLI DELL'APPALTATORE.

REGIONE del VENETO  
UNITA' LOCALE SOCIO SANITARIA n. 15  
di Cittadella - Camposampiero Padova

Riconversione dell'Ospedale di Galliera Veneta  
in struttura socio-sanitaria dell'ULSS.  
EDIFICIO C Casa dell'Agente (o del Fattore):  
- Comunità Terapeutica Residenziale Protetta - 12 pl  
- Comunità Alloggio - 8 pl  
- Comunità semi residenziale - 15 utenti  
PROGETTO ESECUTIVO

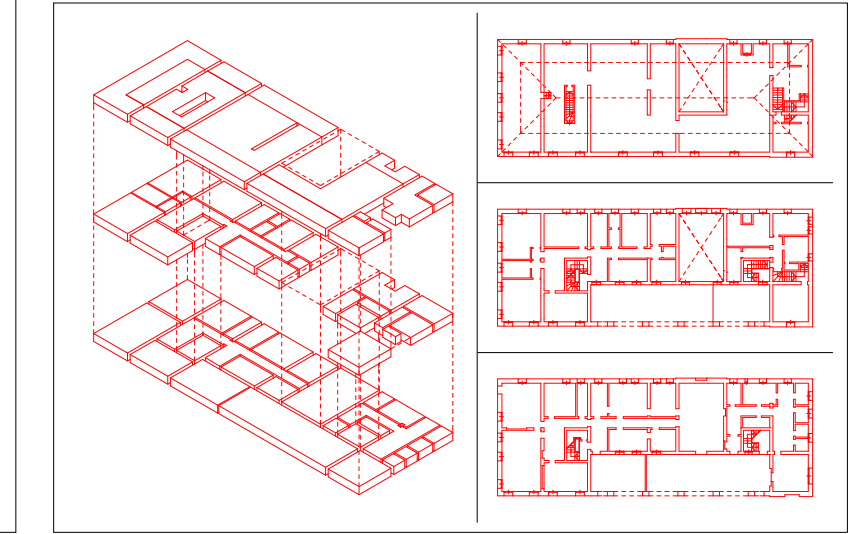

lavoro:	PSI	P. ESE							
file:	73-74-75-76-77-78-79-80-81-82-De-Iay								
NB:	E' VIETATA LA RIPRODUZIONE E LA CONCESSIONE A TERZI DEL PRESENTE ELABORATO SENZA AUTORIZZAZIONE SCRITTA DELL'ARCHITETTO								

sostituisce:									
motivo:									
n.:	1	2	3	4	5	6	7	8	9
data:									
autore:									

titolo: SDF/PRO  
PIANTA DEL PIANO PRIMO  
TAVOLA COMPARATIVA

74.0e



scale: 1: 100  
data: dicembre 1998

architetto **Antonio PASQUALIN**  
V.lo Galvani11/B - 35018 S.Martino di Lupari PD  
tel./fax 049.9460535 - radiomobile 0335.6004513  
Ordine degli Architetti prov. di PADOVA 1280  
Elenco Collaudatori Tecnici Regione VENETO 856