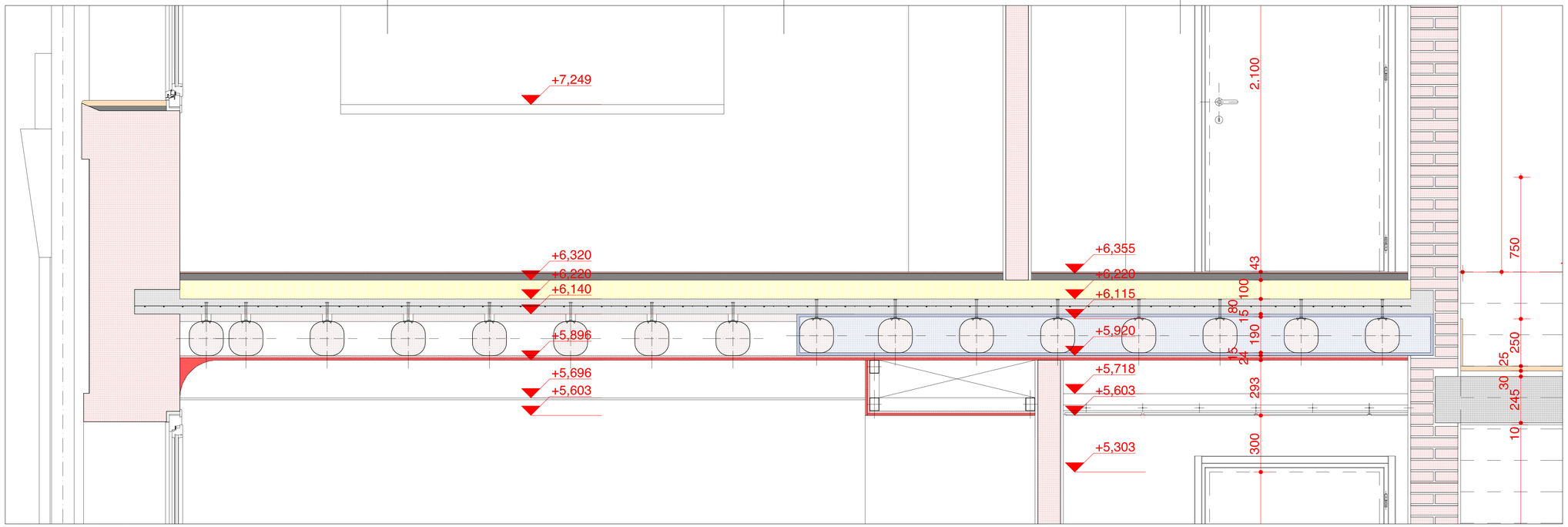


EDIFICIO C - SEZIONE TRASVERSALE A.A - scala 1: 10

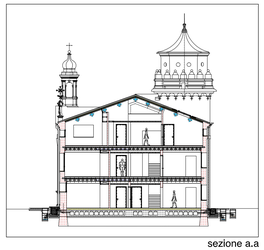

sezione a.a

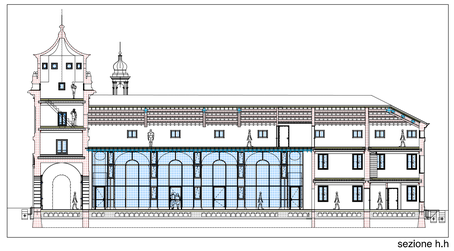

sezione h.h

EDIFICIO C - SEZIONE LONGITUDINALE H.H - scala 1: 10

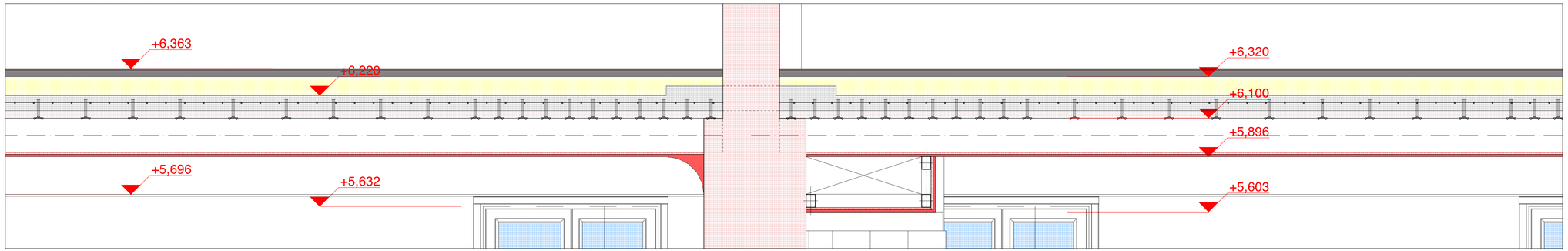


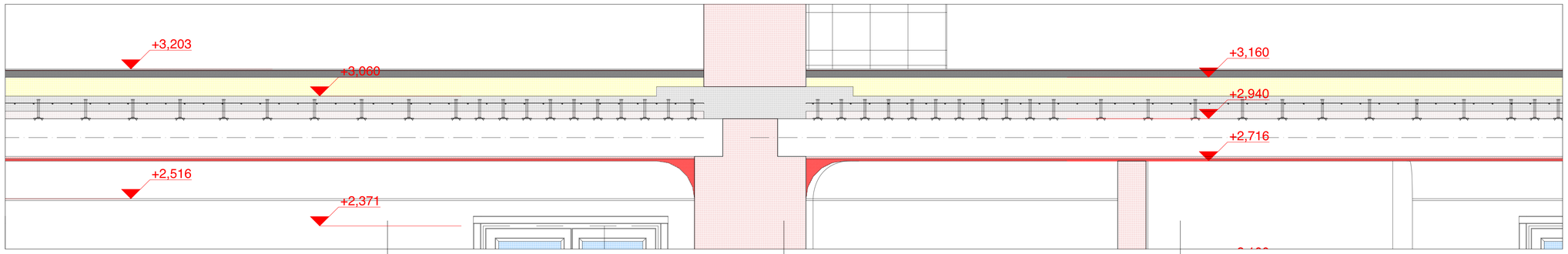


| NOTE: | |
|---|---|
| 01. | LE QUOTE E LE DIMENSIONI RIPORTATE NEI DISEGNI RELATIVE ALLE STRUTTURE ESISTENTI HANNO CARATTERE INDICATIVO E DEVONO ESSERE VERIFICATE SUL POSTO, MENTRE QUELLE RIFERITE AD ELEMENTI DI PROGETTO SONO DA CONSIDERARSI FUNZIONALI. EVENTUALI DIFFERENZE NON COMPORTERANNO VARIAZIONI DEL PREZZO DELLE OPERE "A CORPO". |
| 02. | LA QUOTATURA DEI SINGOLI AMBIENTI FA RIFERIMENTO ALLA SEGUENTE METODOLOGIA OPERATIVA: |
| | 02.1 PER OGNI VANO VENGONO POSIZIONATI GLI ELEMENTI ARCHITETTONICI PRINCIPALI QUALI PORTE E FINESTRE; |
| | 02.2 PER LE PARETI CHE DELIMITANO I VANI SI INDICA LA QUOTATURA PARZIALE E/O TOTALE: QUEST'ULTIMA, QUALORA NON SIA ESPRESSAMENTE INDICATA, E SIA INTENDERSI UGUALE A QUELLA INDICATA PER LA PARETE OPPOSTA. |
| | 02.3 L'ASSENZA DELLE DIAGONALI DEL VANO SIGNIFICA CHE ESSO PUO' INTENDERSI DI FORMA REGOLARE, CON LA TOLLERANZA DI + 0 - 3 CM. |
| 03. | IN CASO DI DUBBIO, CONSULTARE LO STUDIO DI PROGETTAZIONE PRIMA DI APPROVVIGIONARE I MATERIALI ED ESEGUIRE I LAVORI. |
| 04. | LA RIPRODUZIONE PARZIALE, TOTALE O L'EVENTUALE MODIFICA, DI QUESTO DISEGNO, SONO VIETATE SENZA LA PREVENTIVA AUTORIZZAZIONE SCRITTA DELLO STUDIO DI PROGETTAZIONE. |
| 05. | È ESPRESSAMENTE VIETATO SOSTITUIRE IL LOGO E LA DENOMINAZIONE DELLO STUDIO DI PROGETTAZIONE CON QUELLI DELL'APPALTATORE. |

**REGIONE del VENETO**
**UNITA' LOCALE SOCIO SANITARIA n. 15**
**di Cittadella - Camposampiero Padova**

**Riconversione dell'Ospedale di Galliera Veneta**
**in struttura socio-sanitaria dell'ULSS.**
**EDIFICIO C Casa dell'Agente (o del Fattore):**
**- Comunità Terapeutica Residenziale Protetta - 12 pl**
**- Comunità Alloggio - 8 pl**
**- Comunità semi residenziale - 15 utenti**
**PROGETTO ESECUTIVO**

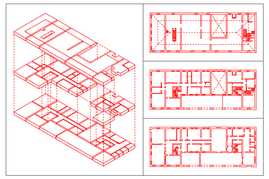

| | | | | | | | | | |
|---|---|---|---|---|---|---|---|---|---|
| lavoro | PSI | P.ESE | | | | | | | |
| file | 55-56-57-58.dwfay | | | | | | | | |
| DIRITTI RISERVATI | E' VIETATA LA RIPRODUZIONE E LA CONCESSA A TERZI DEL PRESENTE ELABORATO SENZA AUTORIZZAZIONE SCRITTA | | | | | | | | |

| modifiche | | | | | | | | | |
|---|---|---|---|---|---|---|---|---|---|
| sostituisce | | | | | | | | | |
| nulla | | | | | | | | | |
| n. | 1 | 2 | 3 | 4 | 5 | 6 | 7 | 8 | 9 |
| data | | | | | | | | | |
| autore | | | | | | | | | |

titolo: **PROGETTO**
**PIANTA DEI PIANI PRIMO E SECONDO**
**PARTICOLARI COSTRUTTIVI**

**55.0e** **.A**

scale **1: 10**
data **dicembre 1998**

*architetto* *Antonio PASQUALIN*
*V.lo Galvani11/B - 35018 S.Martino di Lupari PD*
*tel./fax 049.9460535 - radiomobile 0335.6004513*
*Ordine degli Architetti prov. di PADOVA 1280*
*Elenco Collaudatori Tecnici Regione VENETO 856*