

	via d'uscita verso l'alto		uscita di sicurezza
	via d'uscita verso il basso		porte tagliafuoco ad 1/2 battenti REI 60 serrande tagliafuoco
	via d'uscita orizzontale		pannello allarme incendio
	idrante a muro con tubazione e lancia di progetto		plafondiera di sicurezza non autonoma da 1x24W lampada compatta 110 Voc IP40
	estintore di tipo a polvere 9 kg classe 21A - 89B		attestamento ENEL quadro utente
	rivelatore di fumo interattivo		nodo collettore di terra
	centrale di rilevamento incendio		murature in laterizio esistenti REI >= 60
	corpo illuminante dotato di gruppo di emergenza 1 ora		murature in laterizio di progetto REI >= 60
	interuttore generale impianto luci di sicurezza		c.a. di progetto REI >= 60

aree omogenee	piano 0	piano 1	piano 2	piano 3	piano 4	totale
A1	9,25	38,53	25,88	17,69	16,52	-
A2	38,17	299,48	103,65	-	-	-
A3	3,48	1,91	32,73	-	-	-
A4	413,66	0,67	201,03	-	-	-
A5	1,41	5,73	99,90	-	-	-
A6	5,39	-	3,53	-	-	-
A7	-	-	0,72	-	-	-
A8	-	-	6,06	-	-	-
<b>totale</b>	<b>471,36</b>	<b>346,32</b>	<b>473,50</b>	<b>17,69</b>	<b>16,52</b>	<b>1325,39</b>

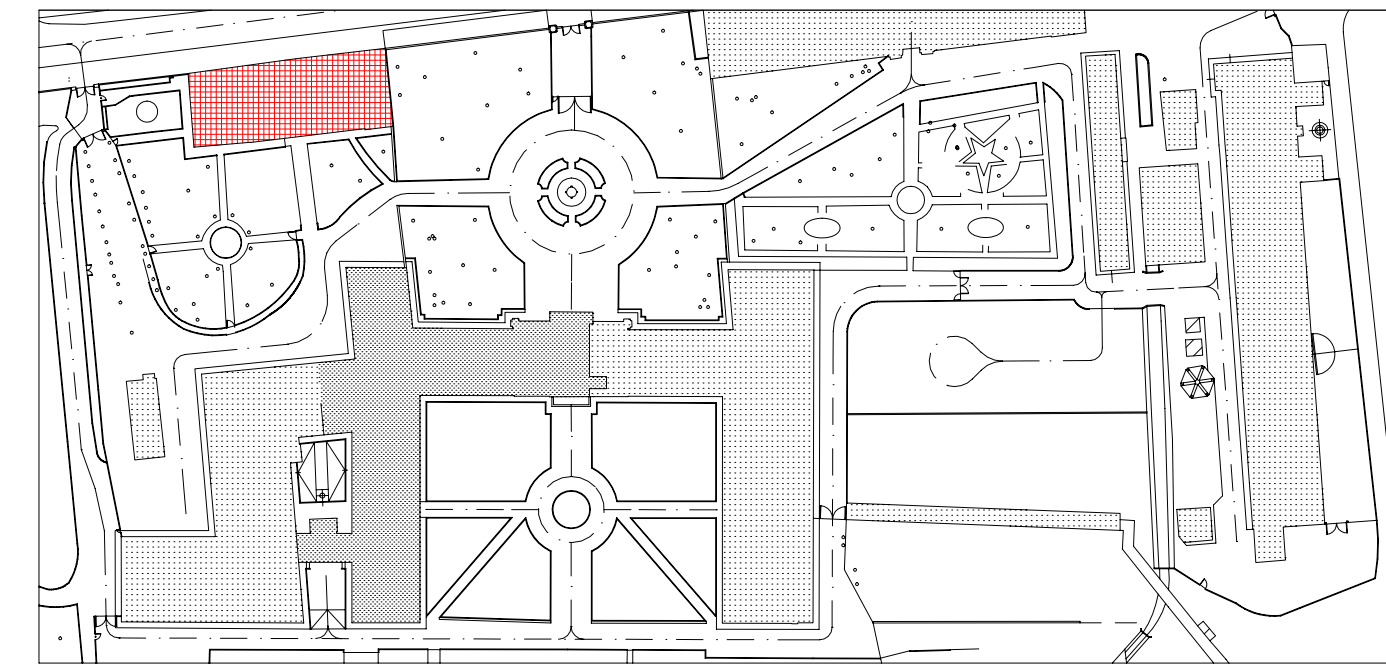

PROGETTO	destinazione d'uso	SA	SI	SA/SI
C4. 13	01 piano di salita / scale	3,43	-	-
	02 piano di salita / scale	1,86	-	-
	03 lettura / biblioteca	14,21	0,72	20
	04 deposito	2,06	21,56	0,72
C4. 3	totale sezione C4 piano terzo	20,56	21,56	1,08
C4. 4	01 piano di salita / scale	2,57	16,56	1,08
	02 biblioteca	13,98	16,56	1,08
C4. 4	totale sezione C4 piano quarto	16,55	16,56	1,08
C 3.4	TOTALE PIANO TERZO e QUARTO	38,11	2,40	-

  

PROGETTO	destinazione d'uso	SA	SI
C1	0 Comunità Terapeutica Residenziale Protetta	359,69	37,03
C7	0 Comunità Alloggio	40,80	1,29
1	Comunità Alloggio	17,51	46,19
	totale Comunità Alloggio	358,31	-
C1	0 Comunità Semiresidenziale	26,77	3,83
1	Comunità Semiresidenziale	29,26	1,81
2	Comunità Semiresidenziale	336,63	21,04
	totale Comunità Semiresidenziale	402,78	-
C4	0 Direzione e amministrazione	24,61	7,42
1	Direzione e amministrazione	1,56	0,60
2	Direzione e amministrazione	92,61	5,79
3	Direzione e amministrazione	21,56	0,72
4	Direzione e amministrazione	18,53	1,68
	totale Direzione e amministrazione	166,74	-
C5	2 Servizi tecnologici e impiantistici	32,78	0,90
C	TOTALE EDIFICIO C	1320,20	120,72

PIANTA DEL PIANO TERRA

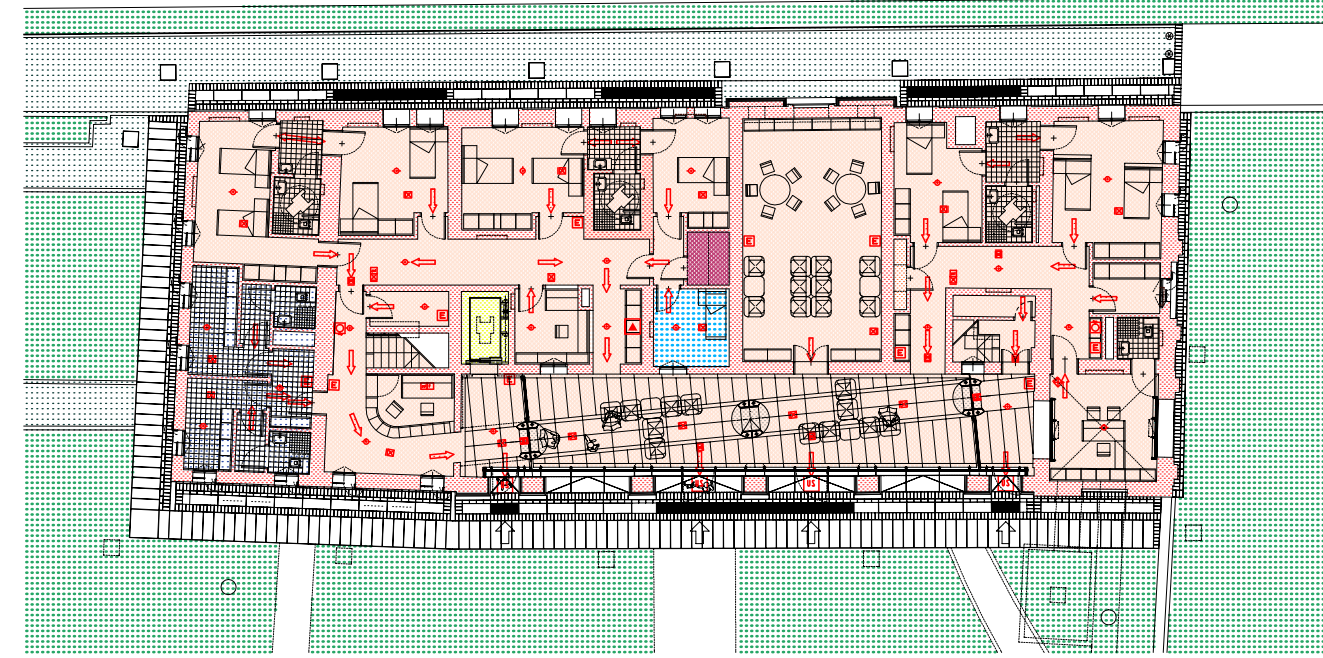

PIANTA DEL PIANO PRIMO

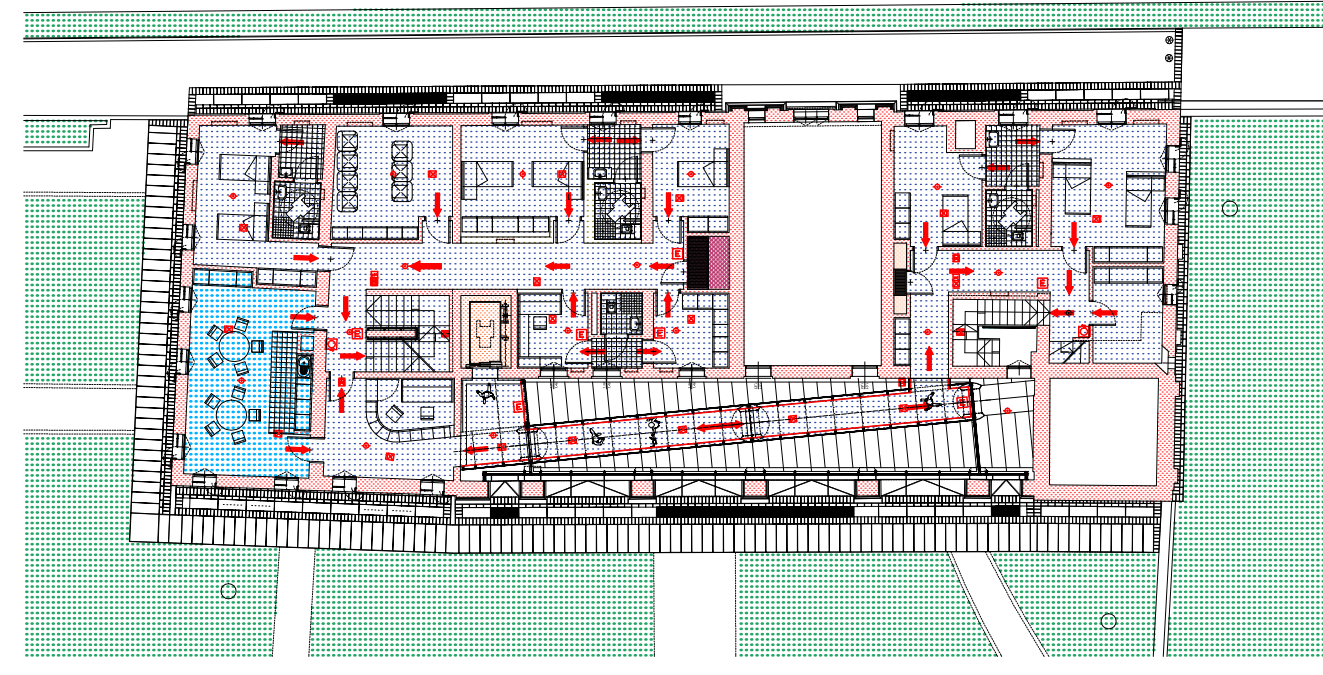

PIANTA DEL PIANO SECONDO

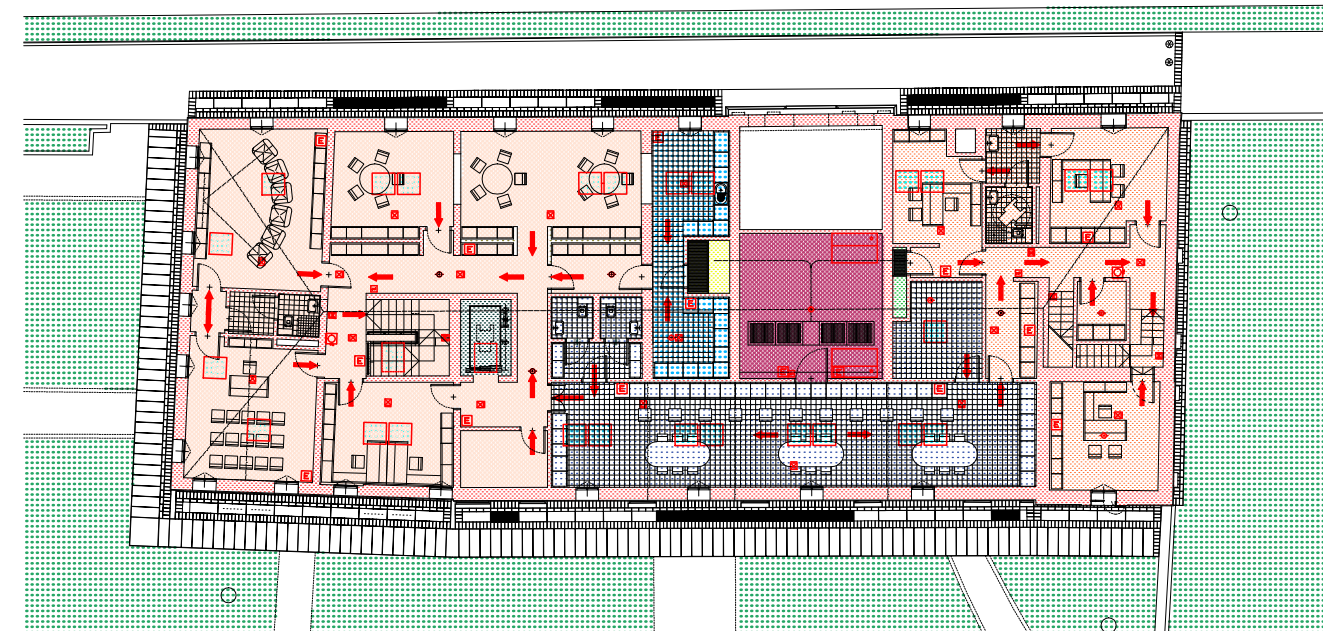

PIANTA DEL PIANO TERZO

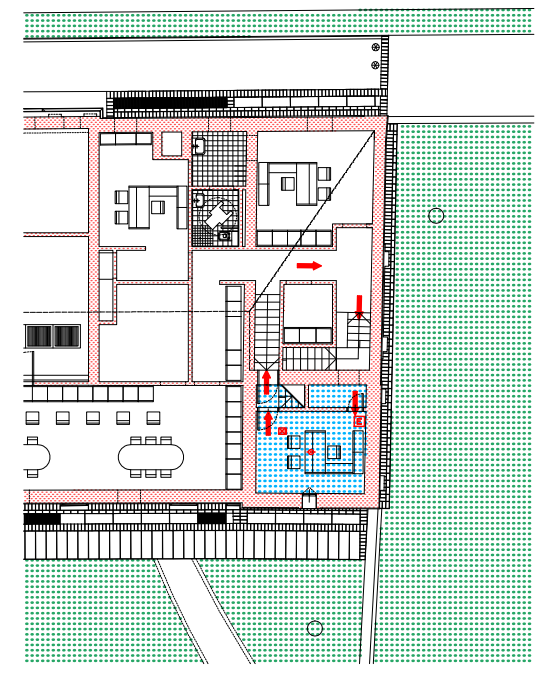

PIANTA DEL PIANO QUARTO

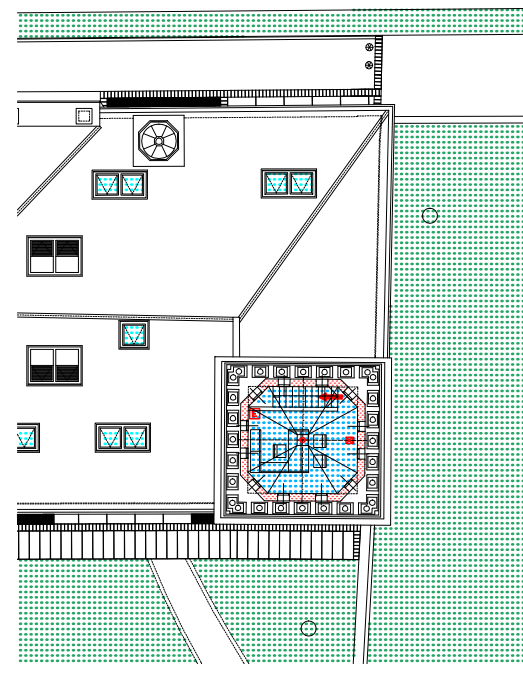

- NOTE:**
- LE QUOTE E LE DIMENSIONI RIPORTATE NEI DISegni RELATIVE ALLE STRUTTURE ESISTENTI HANNO CARATTERE INDICATIVO E DEVONO ESSERE VERIFICATE SUL POSTO. MENTRE QUELLE RIFERITE AD ELEMENTI DI PROGETTO SONO DA CONSIDERARSI FUNZIONALI. EVENTUALI DIFFERENZE NON COMPORTERANNO VARIAZIONI DEL PREZZO DELLE OPERE "A CORPO".
  - LA QUOTATURA DEI SINGOLI AMBIENTI FA RIFERIMENTO ALLA SEGUENTE METODOLOGIA OPERATIVA:
    - 02.1 PER OGNI VANO VENGONO POSIZIONATI GLI ELEMENTI ARCHITETTONICI PRINCIPALI, QUALI PORTE E FINESTRE;
    - 02.2 PER LE PARETI CHE DELIMITANO I VANI SI INDICA LA QUOTATURA PARZIALE E/O TOTALE; quest'ultima, qualora non sia espressamente indicata, è DA INTENDERSI UGUALE A QUELLA INDICATA PER LA PARETE OPPOSTA;
    - 02.3 L'ASSENZA DELLE DIAGONALI DEL VANO SIGNIFICA CHE ESSO PUO' INTENDERSI DI FORMA REGOLARE, CON LA TOLLERANZA DI + o - 3 CM.
  - IN CASO DI DUBBIO, CONSULTARE LO STUDIO DI PROGETTAZIONE PRIMA DI APPROVVIGIONARE I MATERIALI ED ESEGUIRE I LAVORI.
  - LA RIPRODUZIONE PARZIALE, TOTALE O L'EVENTUALE MODIFICA, DI QUESTO DISegno, SONO VIETATE SENZA LA PREVENTIVA AUTORIZZAZIONE SCRITTA DELLO STUDIO DI PROGETTAZIONE.
  - È ESPRESSAMENTE VIETATO SOSTITUIRE IL LOGO E LA DENOMINAZIONE DELLO STUDIO DI PROGETTAZIONE CON QUELLI DELL'APPALTATORE.

**REGIONE del VENETO**  
**UNITA' LOCALE SOCIO SANITARIA n. 15**  
**di Cittadella - Camposampiero Padova**

**Riconversione dell'Ospedale di Galliera Veneta in struttura socio-sanitaria dell'ULSS.**  
**EDIFICIO C Casa dell'Agente (o del Fattore):**  
 - Comunità Terapeutica Residenziale Protetta - 12 pl  
 - Comunità Alloggio - 8 pl  
 - Comunità semi residenziale - 15 utenti  
**PROGETTO ESECUTIVO**

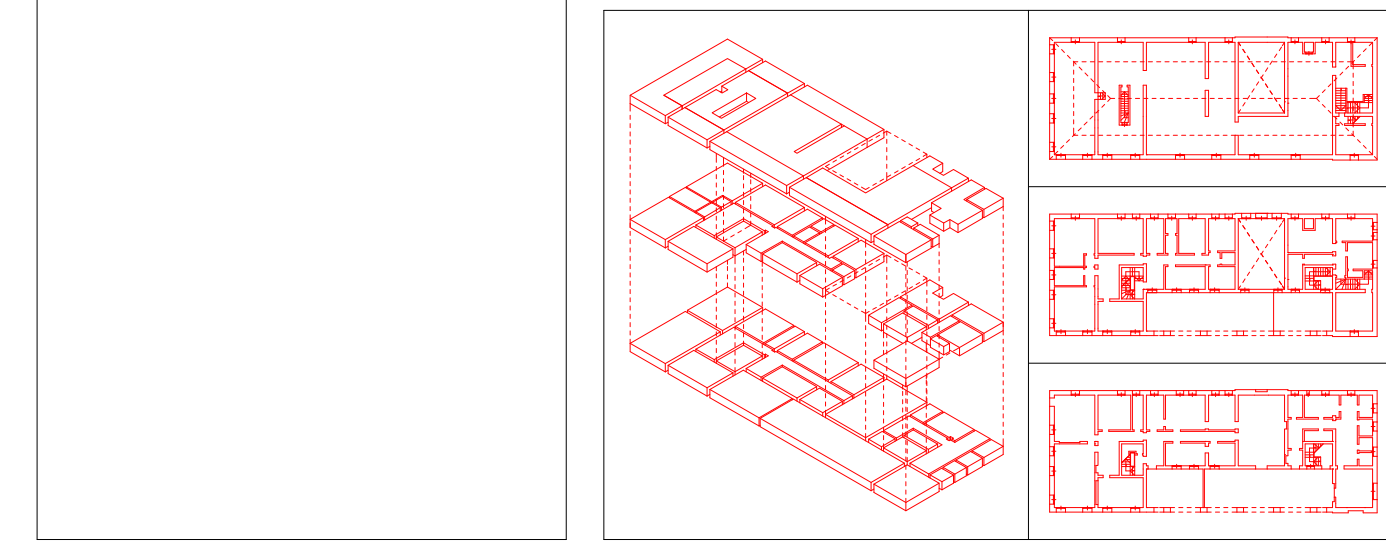

lavora:	PSI	P.ES.E								
File:	30-35-10-10-18 De Ixy									
NB:	È VIETATA LA RIPRODUZIONE E LA CIRCOLAZIONE A TITOLI DEL PRESENTE SOGGIETTO SENZA AUTORIZZAZIONE SCRITTA									
sostituisce:										
motivo:										
numero:	1	2	3	4	5	6	7	8	9	
autore:										

titolo: **PROGETTO: PIANTE DEL PIANO QUARTO (parte) AREE OMOGENEE, IMPIANTI E DISPOSITIVI ANTINCENDIO**

scale: **1: 50 e 1: 300**  
 data: **dicembre 1998**

48.0e

A

architetto **Antonio PASQUALI IN**  
 V.lo Galvani/11/B - 35018 S.Martino di Lupatari PD  
 tel./fax 049.9460535 - radiomobile 0335.6004513  
 Ordine degli Architetti prov. di PADOVA 1200  
 Elenco Collaudatori Tecnici Regione VENETO 856