

PROGETTO				destinazione d'uso		Su	Sf	Su / Sf
C4.	3.	01	punto di salita / scale			3,43	-	-
		02	punto di salita / scale			1,86	-	-
		03	ufficio / biblioteca			14,21	0,72	20
		04	deposito			2,06	-	-
C4.	3.		totale sezione C4, piano terzo			21,56	0,72	-
C4.	4.	01	punto di salita / scale			2,57	-	-
		02	biblioteca			13,98	1,68	8
C4.	4.		totale sezione C4, piano quarto			16,55	1,68	-
C	3.4.		TOTALE PIANO TERZO + QUARTO			38,11	2,40	-

RIEPILOGO per piano				destinazione d'uso		Su	Sf
0.			piano terra			461,84	48,59
1.			piano primo			348,23	42,00
2.			piano secondo			472,02	27,73
3.			piano terzo			21,56	0,72
4.			piano quarto			16,55	1,68
TOTALE EDIFICIO C						1320,20	120,72

RIEPILOGO per sezione				destinazione d'uso		Su	Sf
C1.	0.		Comunità Terapeutica Residenziale Protetta			359,60	37,05
C2.	0.		Comunità Alloggio			40,80	1,29
1.			Comunità Alloggio			317,51	40,19
totale Comunità Alloggio						358,31	-
C3.	0.		Comunità Semiresidenziale			26,77	2,83
1.			Comunità Semiresidenziale			29,36	1,81
2.			Comunità Semiresidenziale			346,65	21,94
totale Comunità Semiresidenziale						402,78	-
C4.	0.		Direzione e amministrazione			34,67	7,42
1.			Direzione e amministrazione			1,56	0,00
2.			Direzione e amministrazione			92,61	5,79
3.			Direzione e amministrazione			21,56	0,72
4.			Direzione e amministrazione			16,55	1,68
totale Direzione e amministrazione						166,75	-
C5.	3.		Servizi tecnologici e impiantistici			32,36	0,00
TOTALE EDIFICIO C						1320,20	120,72

- NOTE:**
- LE QUOTE E LE DIMENSIONI RIPORTATE NEI DISEGNI RELATIVE ALLE STRUTTURE ESISTENTI HANNO CARATTERE INDICATIVO E DEVONO ESSERE VERIFICATE SUL POSTO, MENTRE QUELLE RIFERITE AD ELEMENTI DI PROGETTO SONO DA CONSIDERARSI FUNZIONALI. EVENTUALI DIFFERENZE NON COMPORTERANNO VARIAZIONI DEL PREZZO DELLE OPERE "A CORPO".
 - LA QUOTATURA DEI SINGOLI AMBIENTI FA RIFERIMENTO ALLA SEGUENTE METODOLOGIA OPERATIVA:
 - PER OGNI VANO VENGONO POSIZIONATI GLI ELEMENTI ARCHITETTONICI PRINCIPALI, QUALI PORTE E FINESTRE;
 - PER LE PARETI CHE DELIMITANO I VANI SI INDICA LA QUOTATURA PARZIALE E/O TOTALE; QUEST'ULTIMA, QUALORA NON SIA ESPRESSAMENTE INDICATA, È DA INTENDERSI UGUALE A QUELLA INDICATA PER LA PARETE OPPOSTA;
 - L'ASSENZA DELLE DIAGONALI DEL VANO SIGNIFICA CHE ESSO PUÒ INTENDERSI DI FORMA REGOLARE, CON LA TOLLERANZA DI +0 -3 CM.
 - IN CASO DI DUBBIO, CONSULTARE LO STUDIO DI PROGETTAZIONE PRIMA DI APPROVVIGIONARE I MATERIALI ED ESEGUIRE I LAVORI.
 - LA RIPRODUZIONE PARZIALE, TOTALE O L'EVENTUALE MODIFICA, DI QUESTO DISEGNO, SONO VIETATE SENZA LA PREVENTIVA AUTORIZZAZIONE SCRITTA DELLO STUDIO DI PROGETTAZIONE.
 - È ESPRESSAMENTE VIETATO SOSTITUIRE IL LOGO E LA DENOMINAZIONE DELLO STUDIO DI PROGETTAZIONE CON QUELLI DELL'APPALTATORE.

REGIONE del VENETO
UNITA' LOCALE SOCIO SANITARIA n. 15
 di Cittadella - Camposampiero Padova

Riconversione dell'Ospedale di Galliera Veneta
 in struttura socio-sanitaria dell'ULSS.
EDIFICIO C Casa dell'Agente (o del Fattore):
 - Comunità Terapeutica Residenziale Protetta - 12 pl
 - Comunità Alloggio - 8 pl
 - Comunità semi residenziale - 15 utenti
PROGETTO ESECUTIVO

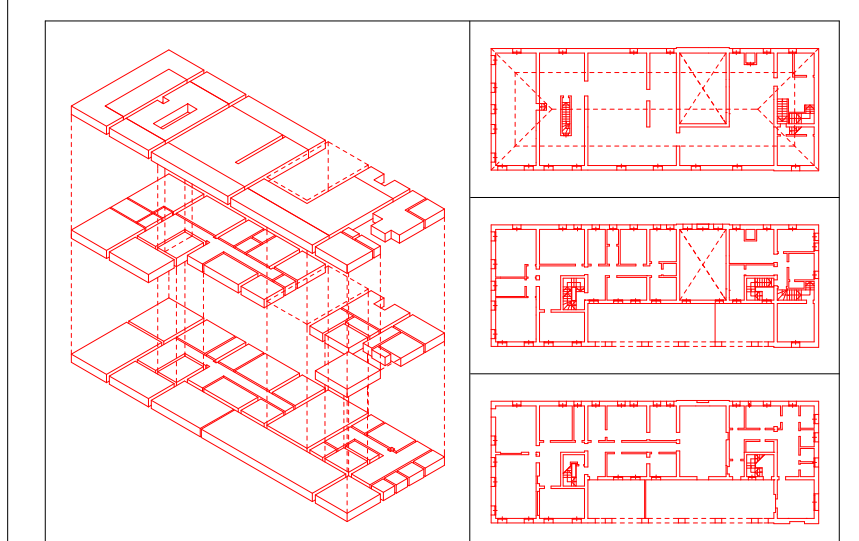

Lavoro:	PSI	P. ESE			
File:	26-31-36-41-45-49 De lay				
NB:	E' VIETATA LA RIPRODUZIONE E LA CONCESSIONE A TERZI DEL PRESENTE ELABORATO SENZA AUTORIZZAZIONE SCRITTA				

testi/fuoco:										
metallo:										
modifiche:	n.	1	2	3	4	5	6	7	8	9
data:										
valore:										

titolo **PROGETTO:**
PIANTA DEL PIANO TERZO (parte)
DISTRIBUZIONE ARCHITETTONICO/FUNZIONALE

41.0e **.A**

scale **1: 50**
 data **dicembre 1998**

architetto **Antonio PASQUALIN**
 V.lo Galvani 11/B - 35018 S.Martino di Lupari PD
 tel./fax 049.9460535 - radiomobile 0335.6004513
 Ordine degli Architetti prov. di PADOVA 1280
 Elenco Collaudatori Tecnici Regione VENETO 856

