

sezione d.d

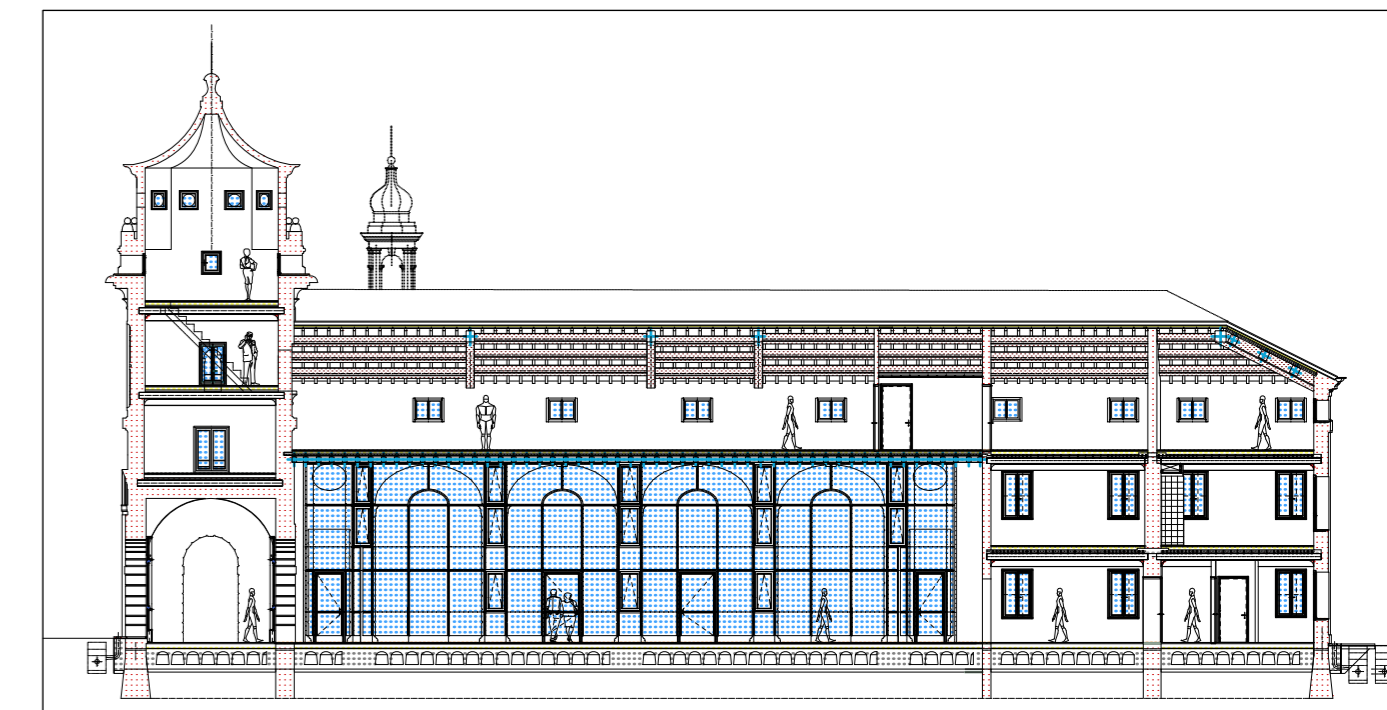

sezione h.h

NOTE:

01. LE QUOTE E LE DIMENSIONI RIPORTATE NEI DISEGNI RELATIVE ALLE STRUTTURE ESISTENTI HANNO CARATTERE INDICATIVO E DEVONO ESSERE VERIFICATE SUL POSTO, MENTRE QUELLE RIFERITE AD ELEMENTI DI PROGETTO SONO DA CONSIDERARSI FUNZIONALI. EVENTUALI DIFFERENZE NON COMPORTERANNO VARIAZIONI DEL PREZZO DELLE OPERE "A CORPO".
02. LA QUOTATURA DEI SINGOLI AMBIENTI FA RIFERIMENTO ALLA SEGUENTE METODOLOGIA OPERATIVA:
 - 02.1 PER OGNI VANO VENGONO POSIZIONATI GLI ELEMENTI ARCHITETTONICI PRINCIPALI, QUALI PORTE E FINESTRE;
 - 02.2 PER LE PARETI CHE DELIMITANO I VANI SI INDICA LA QUOTATURA PARZIALE E/O TOTALE; QUEST'ULTIMA, QUALORA NON SIA ESPRESSAMENTE INDICATA, È DA INTENDERSI UGUALE A QUELLA INDICATA PER LA PARETE OPPOSTA;
 - 02.3 L'ASSENZA DELLE DIAGONALI DEL VANO SIGNIFICA CHE ESSO PUÒ INTENDERSI DI FORMA REGOLARE, CON LA TOLLERANZA DI + 0 - 3 CM.
03. IN CASO DI DUBBIO, CONSULTARE LO STUDIO DI PROGETTAZIONE PRIMA DI APPROVVIGIONARE I MATERIALI ED ESEGUIRE I LAVORI.
04. LA RIPRODUZIONE PARZIALE, TOTALE O L'EVENTUALE MODIFICA, DI QUESTO DISEGNO, SONO VIETATE SENZA LA PREVENTIVA AUTORIZZAZIONE SCRITTA DELLO STUDIO DI PROGETTAZIONE.
05. È ESPRESSAMENTE VIETATO SOSTITUIRE IL LOGO E LA DENOMINAZIONE DELLO STUDIO DI PROGETTAZIONE CON QUELLI DELL'APPALTATORE.

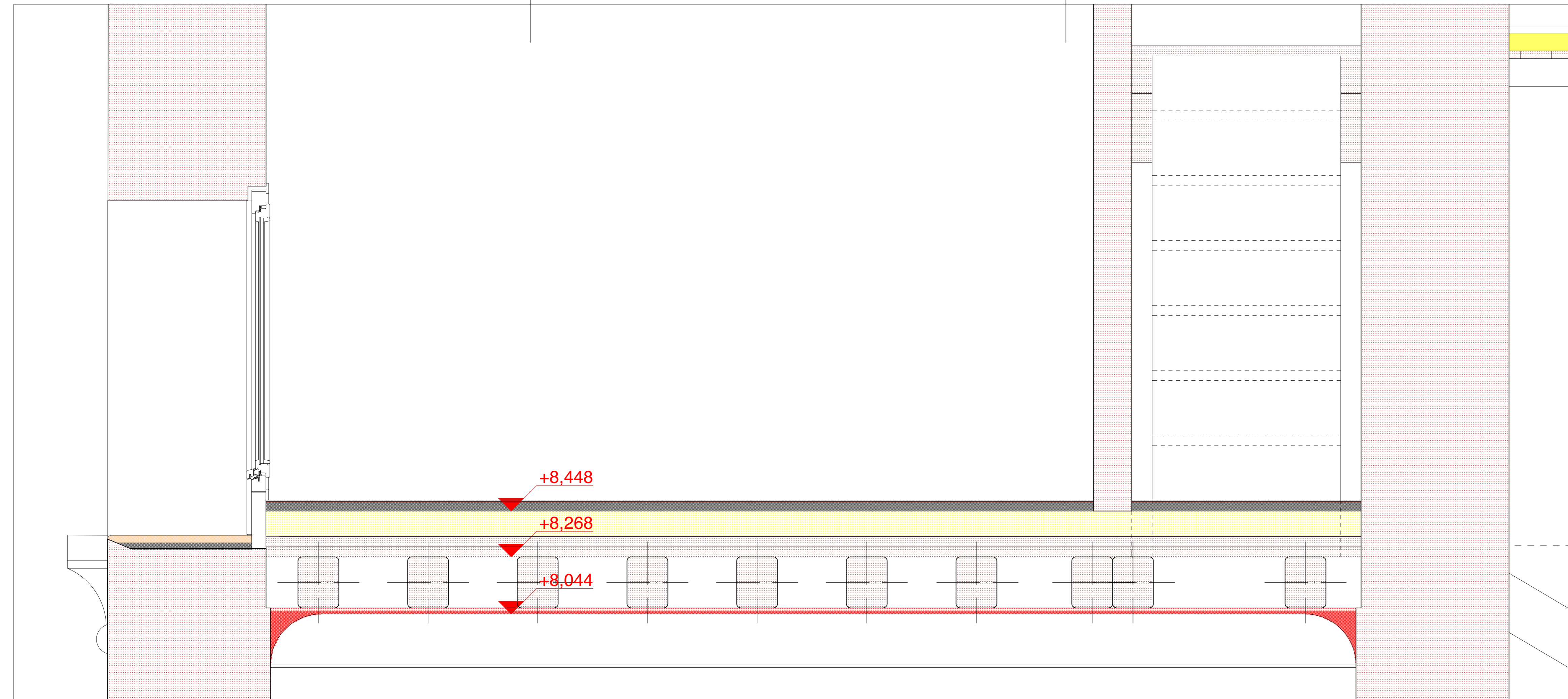

EDIFICIO C - SEZIONE TRASVERSALE D.D - scala 1: 10

EDIFICIO C - SEZIONE LONGITUDINALE H.H - scala 1: 10

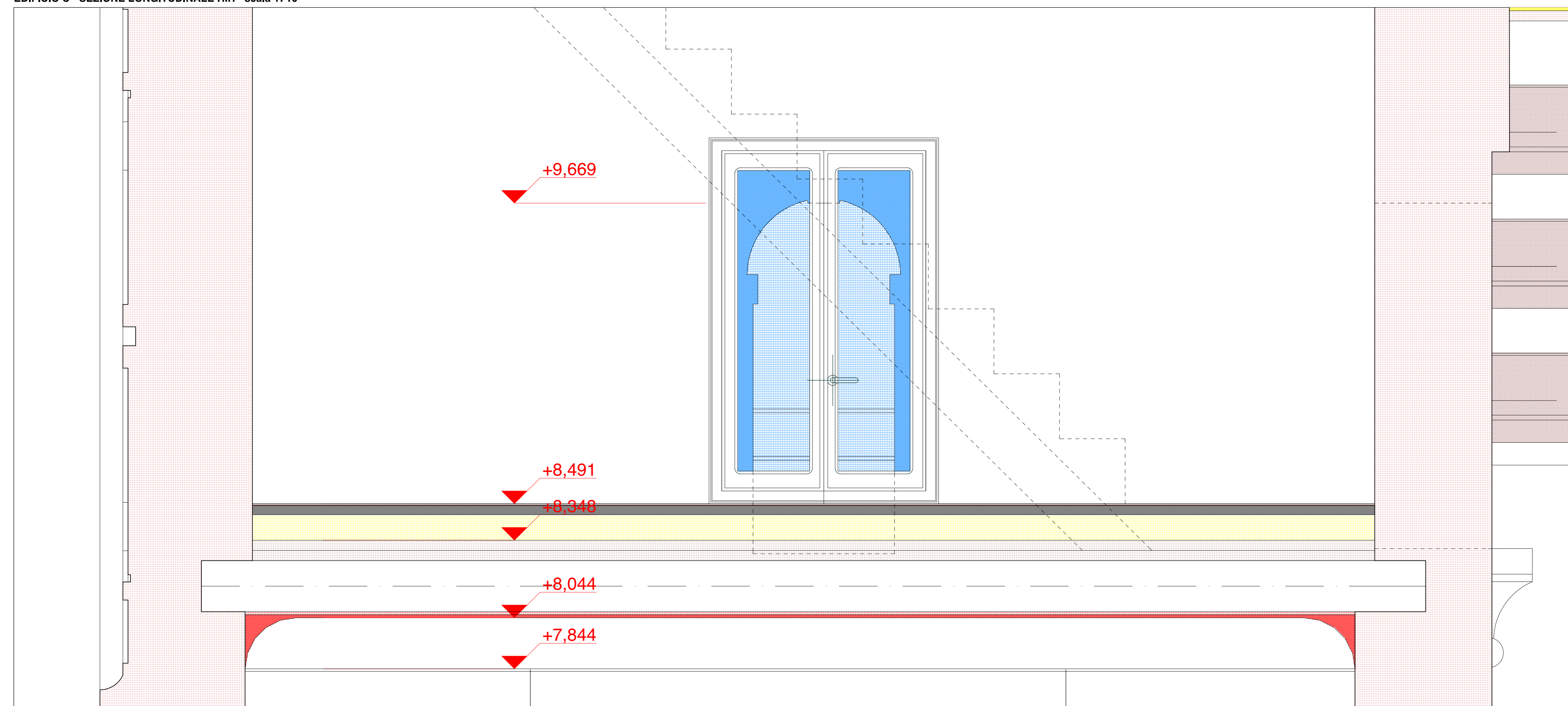

REGIONE del VENETO
 UNITA' LOCALE SOCIO SANITARIA n. 15
 di Cittadella - Camposampiero Padova

Riconversione dell'Ospedale di Galliera Veneta
 in struttura socio-sanitaria dell'ULSS.
 EDIFICIO C Casa dell'Agente (o del Fattore):
 - Comunità Terapeutica Residenziale Protetta - 12 pl
 - Comunità Alloggio - 8 pl
 - Comunità semi residenziale - 15 utenti
 PROGETTO ESECUTIVO

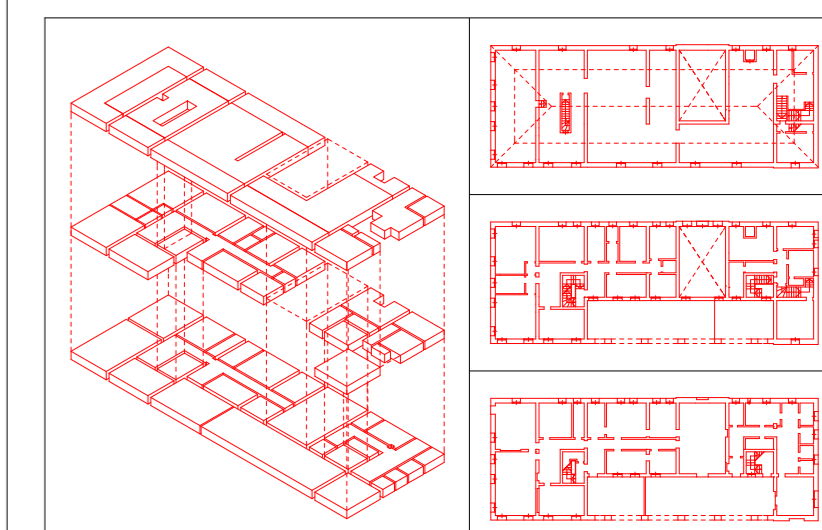

lavoro	PSI	P. ESE			
file	55-56-57-58	De Leo			
NO	E' VIETATA LA RIPRODUZIONE E LA LINGUAGIA A STATO DEL PRESENTE LAVORO SENZA AUTORIZZAZIONE SCRITTA				

storico									
data	1	2	3	4	5	6	7	8	9
autore									

titolo: PROGETTO
 PIANTE DEL PIANO TERZO
 PARTICOLARI COSTRUTTIVI

56.0e

OA

scale : 1: 10
 data : dicembre 1998

architetto Antonio PASQUALIN
 V.lo Galvani/1/B - 35018 S.Martino di Lupatini PD
 tel./fax 049.9460535 - radiomobile 0335.6004513
 Ordine degli Architetti prov. di PADOVA 1200
 Elenco Collaudatori Tecnici Regione VENETO 856