

RIEPILOGO per piano			
PROGETTO	destinazione d'uso	Sq	Sf
0.	piano terra	461,84	48,59
1.	piano primo	348,23	42,00
2.	piano secondo	473,02	27,73
3.	piano terzo	21,56	0,72
4.	piano quarto	16,55	1,68
<b>TOTALE EDIFICIO C</b>		<b>1320,20</b>	<b>120,72</b>

  

RIEPILOGO per sezione			
PROGETTO	destinazione d'uso	Sq	Sf
C1	0. Comunità Terapeutica - Residenziale Protetta	359,60	37,05
C2	0. Comunità Alloggio	40,80	1,29
totale Comunità Alloggio		358,31	40,19
C3	0. Comunità Semiresidenziale	26,77	2,83
1. Comunità Semiresidenziale		29,36	1,81
2. Comunità Semiresidenziale		348,65	21,94
totale Comunità Semiresidenziale		<b>404,78</b>	
C4	0. Direzione e amministrazione	34,67	7,42
1. Direzione e amministrazione		1,36	0,00
2. Direzione e amministrazione		92,61	5,79
3. Direzione e amministrazione		21,56	0,72
4. Direzione e amministrazione		16,55	1,68
totale Direzione e amministrazione		166,75	
C5	2. Servizi tecnologici e impiantistici	32,76	0,00
<b>TOTALE EDIFICIO C</b>		<b>1320,20</b>	<b>120,72</b>

- NOTE:**
- LE QUOTE E LE DIMENSIONI RIPORTATE NEL DISEGNO RELATIVE ALLE STRUTTURE ESISTENTI HANNO CARATTERE INDICATIVO E DEVONO ESSERE VERIFICATE SUL POSTO, MENTRE QUELLE RIPORTE AD ELEMENTI DI PROGETTO SONO DA CONSIDERARSI FUNZIONALI. EVENTUALI DIFFERENZE NON COMPORTERANNO VARIAZIONI DEL PREZZO DELL'OPERA "A CORPO".
  - LA QUOTATURA DEI SINGOLI AMBIENTI FA RIFERIMENTO ALLA SEGUENTE METODOLOGIA OPERATIVA:
    - PER OGNI VANO VENGONO POSIZIONATI GLI ELEMENTI ARCHITETTONICI PRINCIPALI, QUALI PORTE E FINESTRE;
    - PER LE PARETI CHE DELIMITANO I VANI SI INDICA LA QUOTATURA PARZIALE E QUELLA TOTALE; QUEST'ULTIMA, QUALORA NON SIA ESPRESSAMENTE INDICATA, È DA INTENDERSI UGUALE A QUELLA INDICATA PER LA PARETE ADIACENTE;
    - L'ASSENZA DELLE DIAGONALI DEL VANO SIGNIFICA CHE ESSO PUÒ INTENDERSI DI FORMA REGOLARE, CON LA TOLLERANZA DI +0 -3 CM.
  - IN CASO DI DUBBIO, CONSULTARE LO STUDIO DI PROGETTAZIONE PRIMA DI APPROVVIGIONARE I MATERIALI ED ESEGUIRE I LAVORI.
  - LA RIPRODUZIONE PARZIALE, TOTALE O L'EVENTUALE MODIFICA, DI QUESTO DISEGNO, SONO VIETATE SENZA LA PREVENTIVA AUTORIZZAZIONE SCRITTA DELLO STUDIO DI PROGETTAZIONE.
  - È ESPRESSAMENTE VIETATO SOSTITUIRE IL LOGO E LA DENOMINAZIONE DELLO STUDIO DI PROGETTAZIONE CON QUELLI DELL'APPALTATORE.

**REGIONE del VENETO**  
**UNITA' LOCALE SOCIO SANITARIA n. 15**  
**di Cittadella - Camposampiero Padova**

**Riconversione dell'Ospedale di Galliera Veneto**  
**in struttura socio-sanitaria dell'ULSS.**  
**EDIFICIO C Casa dell'Agente (o del Fattore):**  
 - Comunità Terapeutica Residenziale Protetta - 12 pl  
 - Comunità Alloggio - 8 pl  
 - Comunità semi residenziale - 15 utenti  
**PROGETTO ESECUTIVO**

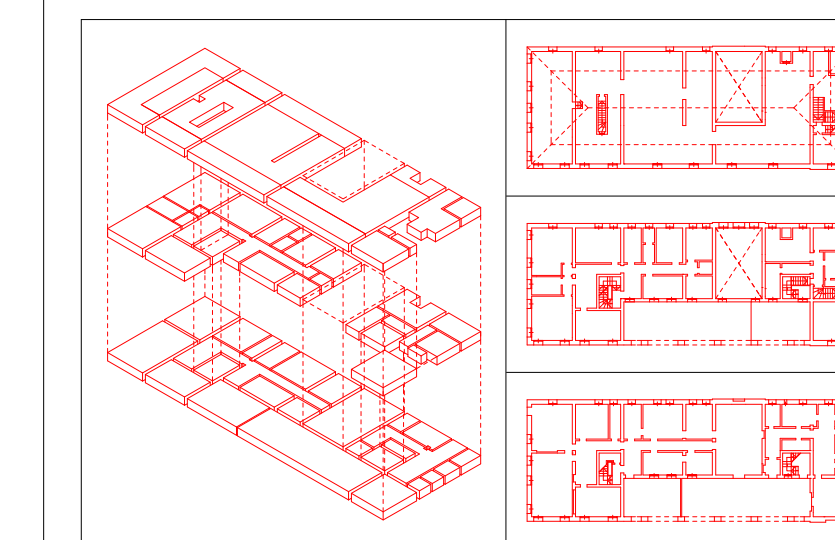

Intero	PSI	P. ESE	sest. tipica								
			1	2	3	4	5	6	7	8	9

titolo **PROGETTO: PLANIMETRIA AREA DELLE ATTREZZATURE EDIFICIO C - PIANTE DEL PIANO TERRA**

scale **1: 500**  
 data **dicembre 1998**

**24.0e**

**.A**

architetto **Antonio PASQUALIN**  
 V. lo Galvani/1/B - 35018 S. Martino di Lupatari PD  
 tel./fax 049.9460535 - radiomobile 0325.6004513  
 Ordine degli Architetti prov. di PADOVA 1280  
 Elenco Collaudatori Tecnici Regione VENETO 856