

RIEPILOGO per piano

PROGETTO	destinazione d'uso	Su	SF
0.	piano terra	461,84	48,39
1.	piano primo	348,31	43,00
2.	piano secondo	472,02	27,73
3.	piano terzo	21,56	0,72
4.	piano quarto	16,55	1,68
TOTALE EDIFICIO C		1320,28	120,72

RIEPILOGO per edificio

PROGETTO	destinazione d'uso	Su	SF
C1.	0. Comunità Terapeutica Residenziale Protetta	359,60	37,05
C2.	0. Comunità Alloggio	40,80	1,29
	1. Comunità Alloggio	317,51	40,19
	totale Comunità Alloggio	358,31	
C3.	0. Comunità Semiresidenziale	26,77	2,83
	1. Comunità Semiresidenziale	29,36	1,83
	2. Comunità Semiresidenziale	446,65	21,94
	totale Comunità Semiresidenziale	402,78	
C4.	0. Direzione e amministrazione	34,67	7,43
	1. Direzione e amministrazione	1,36	0,00
	2. Direzione e amministrazione	92,61	5,79
	3. Direzione e amministrazione	21,56	0,72
	4. Direzione e amministrazione	16,55	1,68
	totale Direzione e amministrazione	166,75	
C5.	2. Servizi tecnologici e impiantistici	32,76	0,00
TOTALE EDIFICIO C		1320,28	120,72

- NOTE**
- LE QUOTE E LE DIMENSIONI RIPORTATE NEI DISegni RELATIVE ALLE STRUTTURE ESISTENTI HANNO CARATTERE INDICATIVO E DEVONO ESSERE VERIFICATE SUL POSTO MENTRE QUELLE RIFERITE AI ELEMENTI DI PROGETTO SONO DA CONSIDERARSI PRINCIPALI. EVENTUALI DIFFERENZE NON COMPORTERANNO VARIAZIONI DEL PREZZO DELLE OPERE "A CORPO".
 - LA QUOTATURA DEI SINGOLI AMBIENTI FA RIFERIMENTO ALLA SEGUENTE METODOLOGIA OPERATIVA:
 - PER OGNI VANO VENGONO POSIZIONATI GLI ELEMENTI ARCHITETTONICI PRINCIPALI, QUALI PORTE E FINESTRE;
 - PER LE PARETI CHE DELIMITANO I VANI SI INDICA LA QUOTATURA PARZIALE E SOLO TOTALE. QUEST'ULTIMA, QUALORA NON SIA ESPRESSAMENTE INDICATA, È DA INTENDERSI UGUALE A QUELLA INDICATA PER LA PARETE OPPOSTA;
 - L'ASSENZA DELLE DIAGONALI DEL VANO SIGNIFICA CHE ESSO PUÒ INTENDERSI DI FORMA REGOLARE, CON LA TOLLERANZA DI +0 - 3 CM.
 - IN CASO DI DUBBIO, CONSULTARE LO STUDIO DI PROGETTAZIONE PRIMA DI APPROVVIGIONARE I MATERIALI ED ESEGUIRE I LAVORI.
 - LA RIPRODUZIONE PARZIALE, TOTALE O L'EVENTUALE MODIFICA, DI QUESTO DISegno, SONO VIETATE SENZA LA PREVENTIVA AUTORIZZAZIONE SCRITTA DELLO STUDIO DI PROGETTAZIONE.
 - È ESPRESSAMENTE VIETATO SOSTITUIRE IL LOGO E LA DENOMINAZIONE DELLO STUDIO DI PROGETTAZIONE CON QUELLI DELL'APPALTATORE.

REGIONE del VENETO
UNITA' LOCALE SOCIO SANITARIA n. 15
 di Cittadella - Comasuperiore Padova

Riconversione dell'Ospedale di Galliera Veneta
 in struttura socio-sanitaria dell'ULSS.
EDIFICIO C Casa dell'Agente (o del Fattore):
 - Comunità Terapeutica Residenziale Protetta - 12 pl
 - Comunità Alloggio - 8 pl
 - Comunità semi residenziale - 15 utenti
PROGETTO ESECUTIVO

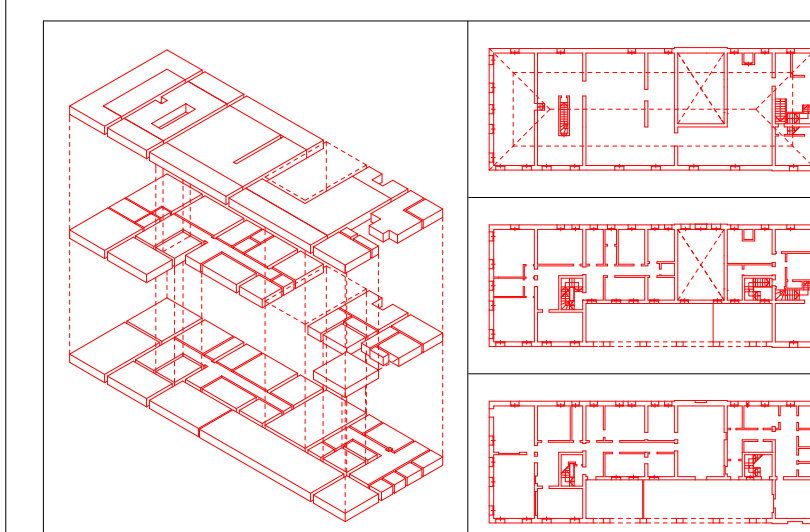

Tovora	PSI	P. ESE	spettrofotometrica	
1/16	20.31.36.11.41.18.31.37		colore	reflettività
1/16			colore	reflettività
1/16			colore	reflettività

titolo: **PROGETTO: PIANTE DEL PIANO COPERTURE**

49.0e **A** scale: 1:50
 data: dicembre 1998

architetto **Antonio PASQUALIN**
 V.lo Galvani 11/B - 35018 S. Martino di Lupatari PD
 tel./fax 049.9460535 - radiomobile 0335.6004513
 Ordine degli Architetti prov. di PADOVA 1280
 Elenco Collaudatori Tecnici Regione VENETO 856

