



With the Support of
the Europe for Citizens
Programme of the
European Union

ESSEM

ENCOURAGING & STRENGTHENING SOLIDARITY IN EU MUNICIPALITIES

26-30 September 2019 European Twinning Meeting
in Slowland Piedmont Area: Alice Castello, Cavaglià,
Cerrione, Moncrivello, Roppolo, Santhià

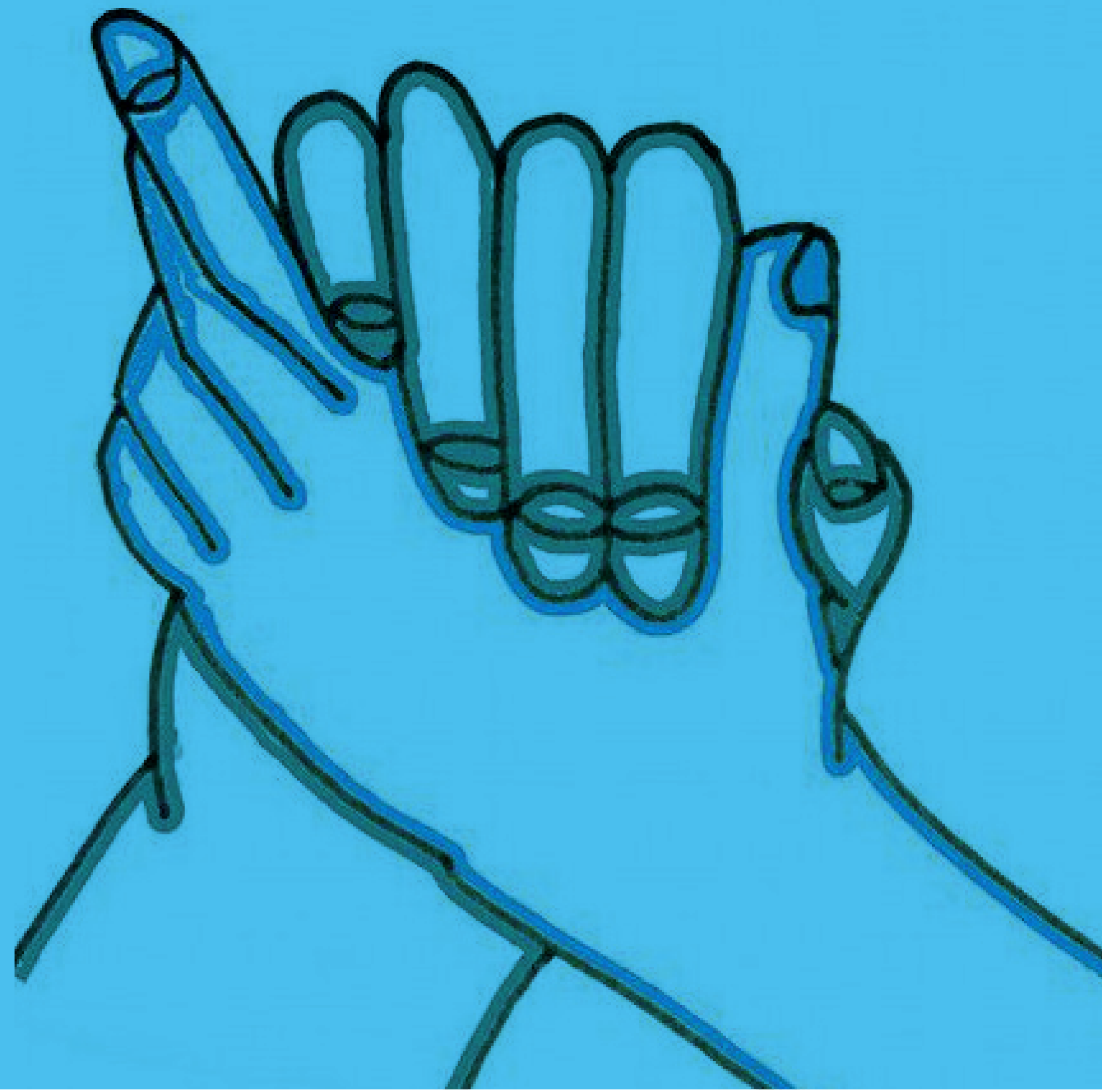

Giovedì 26 settembre Cerimonia di benvenuto

Santhià, Salone parrocchiale
Via Mons. Giovanni Ravetti

16:30 | Cerimonia di Benvenuto

Discorsi di benvenuto dei Sindaci e della presidenza di Slowland Piemonte. Presentazione delle delegazioni, del programma "Europa per i Cittadini" e della manifestazione di gemellaggio. Presentazione area piemontese e dei territori UE coinvolti.

18:30 | Chiusura workshop.

20:00 | Cena in famiglia per i delegati.

Venerdì 27 settembre European Solidarity Day

Alice Castello
Palestra municipale
Via Cossano

9:30 | Introduzioni alla giornata

Presidente Associazione di Comuni Slowland Piemonte e del Sindaco di Alice Castello

Essem Solidarity Contest

Premiazioni concorso europeo per bambini e ragazzi (Chairman: prof. Gabriele Vidano, Scuola "Anna Frank" di Borgo d'Ale): presentazioni a cura degli studenti di Alice Castello (Borgo d'Ale), Moncrivello, Santhià, Cavaglià, Cerrione, Roppolo (Piverone) / Klos, Mat (Albania), Valga (Estonia), Pargauja, Amata (Lettonia), Villereest, Montbazin (Francia).

13:00 | EU Solidarity Corps

Presentazione dell'azione della Commissione Europea.

Venerdì 27 settembre Il territorio Slowland

14:00 | Trasferimento a Roppolo sulle colline del Lago di Viverone (Zone Speciali di Conservazioni e sito palafitticolo UNESCO)

15:00 | Visita al Castello di Roppolo (in gruppi)

16:15 | Trekking leggero tra laghi e aree naturalistiche della collina (ZSC) - Dir. Habitat 92/43/CEE - Organizzato dall'Associazione Coltiviamo (con maltempo potrebbe essere annullato). Durante l'escursione saranno presentate le opere pubbliche attuate a sostegno del turismo locale e cofinanziate da FSE (Fondi sociali EU) e del PSR Regione Piemonte Mis. 7.5.1, finanziato da Politiche Agricole Comunitarie.

A seguire | Degustazione di prodotti locali a cura della Pro loco di Viverone.

Sabato 28 settembre ESSEM Workshop

9:30 | Cerrione, Salone Polivalente Presentazione di best cases da parte delle delegazioni italiane ed estere partner di Gemellaggio

12:00 | Pranzo presso il Teatro parrocchiale

15:00 | Cavaglià, Centro polivalente presentazione buone pratiche di accoglienza dei migranti e sull'integrazione sociale.

18:00 | Presentazione delegazioni estere: musiche e danze locali.

20:00 | Cena buffet con piatti della cucina straniera preparati dall'Ist. Alberghiero "Gae Aulenti".

Domenica 29 settembre ESSEM Fair

Santhià

10:00 | Apertura del mercatino di prodotti agricoli e artigianali e degli stand delle associazioni di volontariato preparati dai volontari dei vari Comuni coinvolti. Spazio alle associazioni di volontariato e solidali per presentare i loro progetti e le loro opere benefiche.

10:30 | Santa Messa

12:00 | Firma ufficiale del "Patto di Fratellanza" da parte dei Comuni: discorsi dei Sindaci sul tema della fratellanza e della cittadinanza EU. Intrattenimento e concerto con inno italiano ed europeo (Melody Rock Band, Santhià). Pranzo solidale a buffet per i delegati a cura delle Associazioni Alpini di Santhià sotto i portici del Palazzo Comunale di Santhià, allestiti per l'occasione.

Pomeriggio | Tempo libero alla Fiera per i delegati

15:00 | Escursione rurale: Via Francigena con visita alla riseria Bor.

17:00 | Escursione urbana: storia e tradizioni di Santhià con visita della riseria Molinaro.

20:00 | Cena e Festa di Fratellanza presso il bocciodromo di Santhià.

Lunedì 30 settembre Solidarity Itineraries

Moncrivello

Mattinata | Presentazione progetti Itinerari del Buon Cammino, Coltiviamo, Colta Terra, Servizio civile locale.

A seguire | Camminata del Buon Cammino verso una delle cascate locali (in caso di pioggia visita al Castello di Moncrivello)

I progetti del Buon Cammino hanno permesso la collaborazione tra le associazioni sociali e la raccolta di risorse economiche utilizzate per pagare persone disoccupate del territorio per la realizzazione di attività di manutenzione e pulizia delle aree naturali, nonché di progettazione territoriale di tipo escursionistico e di promozione.

12:00 | Brunch finale per tutti organizzato dall'associazione Duchessa Jolanda presso il castello di Moncrivello in collaborazione con il chiosco di Moncrivello.

A seguire | Saluti finali e partenza degli ospiti, chiusura evento.



Cofinanziato dal programma dell'Unione europea Europa per i cittadini

Europe for Citizens Programme Strand 2 - Democratic engagement and civic participation Decision N. 2018-3306/103-001 Ref. N. 606188-CITIZ-L-2018-2-LT-CITIZ-TT



Associazione di Comuni Slowland Piemonte Via Giacinto Massa 6, Roppolo (Bi) segreteria@slowlandpiemonte.it slowlandpiemonte.it



Progetto realizzato con la collaborazione dell'Agenzia eConsulenza - Torino