

PRESCRIZIONI MATERIALI

FONDAZIONI: CALCESTRUZZO CLASSE RCK250
 ELEVAZIONI: CALCESTRUZZO CLASSE RCK300
 ACCIAIO: TIPO FE844K
 LEGNO: RESINOSO (CATEGORIA PER LE TRAVI DA SOSTITUIRE)
 NB: USO DEL VIBRATORE NEI GETTI

PRESCRIZIONI ESECUTIVE:

ESSEGUIRE LE OPERE SOLO AD AVVENUTA APPROVAZIONE E FIRMA DA PARTE DEL DIRETTORE DEI LAVORI. IL DIRETTORE LAVORI E RESPONSABILE DEL TRACCIAMENTO, DELL'INDICAZIONE DELLA QUOTA DI IMPOSTA DELLE FONDAZIONI, DELLA INDIVIDUAZIONE DELLA TENSIONE AMMISSIBILE NEL TERRENO. SOTTO LE FONDAZIONI, SALVO DIVERSE INDICAZIONI, PREVEDERE UN GETTO DI MAGRONA DI SPESORE 10 CM.

LEGENDA SOLAI: ANALISI DEI CARICHI DI PROGETTO

| SOLAI | TIPO | DESCRIZIONE | VALORE (daN/mq) |
|---------------------|----------------------|------------------------------------|-----------------|
| SOLAI PIANO PRIMO | TIPO SS1 - P. IMP. 1 | peso proprio solaio in legno | 70 |
| | | sovraccarichi soletta collaborante | 200 |
| | | sovraccarichi permanenti | 240 |
| SOLAI PIANO SECONDO | TIPO SS3-P.IMP.2 | peso proprio solaio in legno | 70 |
| | | sovraccarichi di esercizio | 300 |
| | | sovraccarichi permanenti | 240 |
| SOLAI PIANO SECONDO | TIPO STT-P.IMP.2 | peso proprio travali in legno | 45 |
| | | sovraccarichi permanenti | 240 |
| | | sovraccarichi di esercizio | 300 |
| SOLAI PIANO SECONDO | TIPO ACC-P.IMP.2 | peso proprio solaio acciaio | 135 |
| | | sovraccarichi soletta riempimento | 310 |
| | | sovraccarichi permanenti | 50 |
| SOLAI PIANO TERZO | TIPO STT-P.IMP.3 | peso proprio travali in legno | 45 |
| | | sovraccarichi permanenti | 240 |
| | | sovraccarichi di esercizio | 300 |
| SOLAI PIANO QUARTO | TIPO STT-P.IMP.3 | peso proprio travali in legno | 45 |
| | | sovraccarichi permanenti | 240 |
| | | sovraccarichi di esercizio | 300 |
| COPERTURE | TIPO CC1-P. COP. | peso proprio copertura | 32 |
| | | sovraccarichi manutenzione | 50 |
| | | sovraccarichi permanenti | 128 |
| VANO SCALA | | sovraccarichi neve | 138 |
| | | sovraccarichi esercizio | 400 |

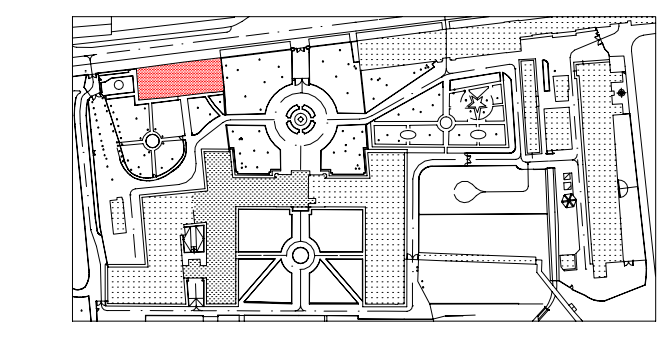

NOTE:

1. LE QUOTE E LE DIMENSIONI INDICATE NEI PIANI E NEI TAGLI SONO DA CONSIDERARE COME QUOTE E DIMENSIONI NOMINALI. LE QUOTE E LE DIMENSIONI REALI DEVONO ESSERE PRELIMINARMENTE VERIFICATE.
2. LA COSTRUZIONE DEI TRAVI AMBIENTI E STRUTTURE ALLA LEGNATA DEVE SECONDO LE TECNICHE USATE.
3. PER I SOGGETTI SOTTO PROGETTOZIONE, IL PROGETTO ESEGUITO DEVE ESSERE VERIFICATO E APPROVATO DAL PROGETTISTA E DAL DIRETTORE DEI LAVORI.
4. IL CASO DI SOGGETTO, COME PER IL PROGETTO, DEVE ESSERE VERIFICATO E APPROVATO DAL PROGETTISTA E DAL DIRETTORE DEI LAVORI.
5. LE APPROVAZIONI DEVONO ESSERE VERIFICATE E APPROVATE DAL DIRETTORE DEI LAVORI.
6. L'ESPRESSIONE NELLA SOSTITUIRE E, USO E LA DENOMINAZIONE DEGLI STRUTTI DI PROGETTAZIONE SONO DA CONSIDERARE COME QUOTE E DIMENSIONI NOMINALI.

REGIONE del VENETO
UNITA' LOCALE SOCIO SANITARIA n. 15
 di Cittadella - Camposampiero Padova

Riconversione dell'Ospedale di Galliera Veneto in struttura socio-sanitaria dell'ULSS.
 EDIFICIO C Case dell'Agente (o del Fattore):
 - Comunità Terapeutica Residenziale Protetta - 12 pt
 - Comunità Alloggio - 8 pt
 - Comunità semi-residenziale - 15 alloggi

PROGETTO ESECUTIVO

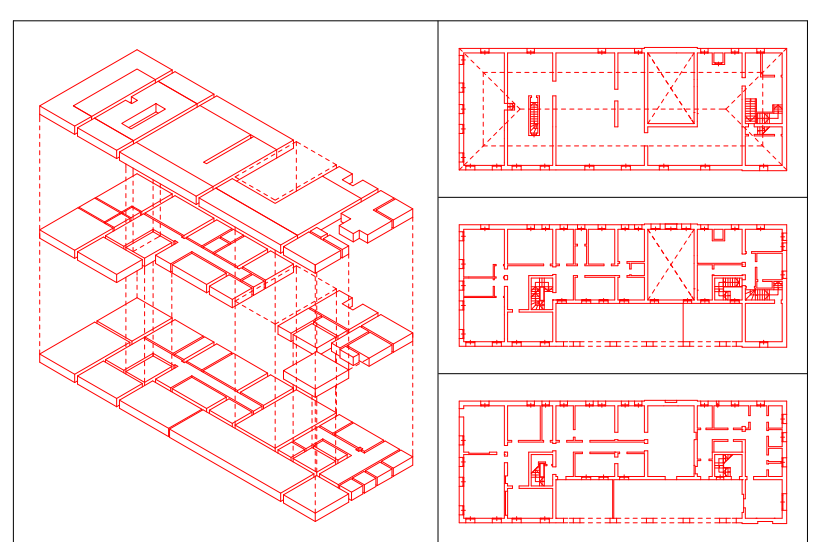

| Rev. | PLI | P. ESE |
|------|-------|--------|
| 1/16 | 16/16 | 16/16 |

PROGETTO:
SEZIONE LONGITUDINALE H.H /STRUTTURE

12.0e **S** scale 1: 50 e 1: 10
 data dicembre 1998

architetto **Antonio PASQUALIN**
 V. lo Galvani 1/B - 35018 S. Martino di Lupatini PD
 tel./fax 049.9460535 - radiomobile 0335.6004513
 Ordine degli Architetti prov. di PADOVA 1280
 Elenco Collaudatori Tecnici Regione VENETO 056
 con Ingegnere **Giorgio SIMIONI** - PADOVA 2184