ARCHITETTO
Antonio PASQUALIN

Comune di
San Martino di Lupari

Progetto di risanamento del Cimitero:
B - CORPO DI FABBRICA SUD
C - CORPO DI FABBRICA OVEST

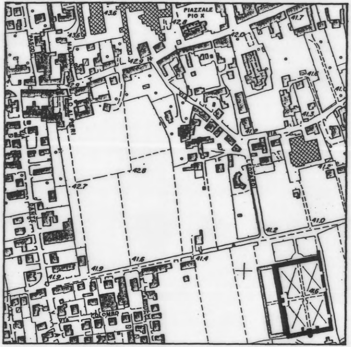
PIAZZALE
PIO X
43.6
43.6
42.8
42.0
41.7
42.9
42.9
41.6
41.3
41.2
41.2
42.8
42.7
41.0
41.2
41.6
41.4
41.9
41.9
41.6
PASCO
DANTE
COLOMBO
VIA

elaborati grafici

☐ 1 - C.fs.ESISTENTE Pianta fondazioni
Pianta piano terra

☐ 2 - C.fs.ESISTENTE Pianta primo piano
Prospetto nord

■ 3 - C.fo.ESISTENTE Pianta piano terra
PROGETTO Prospetto est

☐ 4 - C.fs.PROGETTO Pianta fondazioni
Pianta piano terra

☐ 5 - C.fs.PROGETTO Pianta primo piano
Prospetto nord

scala 1:100

S. Martino di Lupari, novembre 1986

Corte Ridolfo, 19.4
30173 MESTRE / VE
Tel. 041.5058806
IVA 01854480272

Via D. Manin, 3
35018 S. MARTINO
DI LUPARI / PD
Tel. 049.5951324

Prospetto est
Pianta piano terra

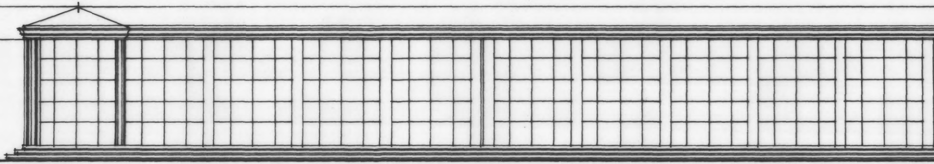

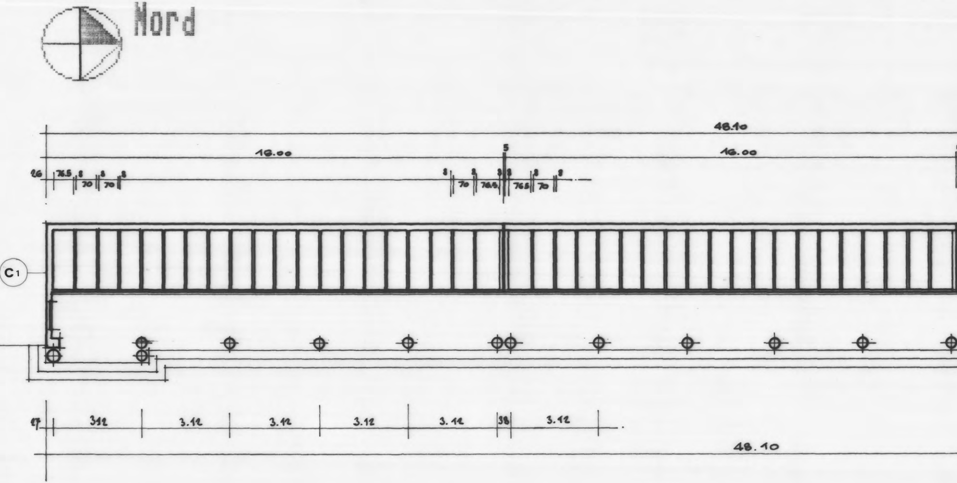
Nord
48.10
16.00
5
16.00
26
76.5
8
70
8
70
8
8
70
8
76.5
8
8
76.5
8
70
8
C1
27
312
3.12
3.12
3.12
3.12
38
3.12
48.10

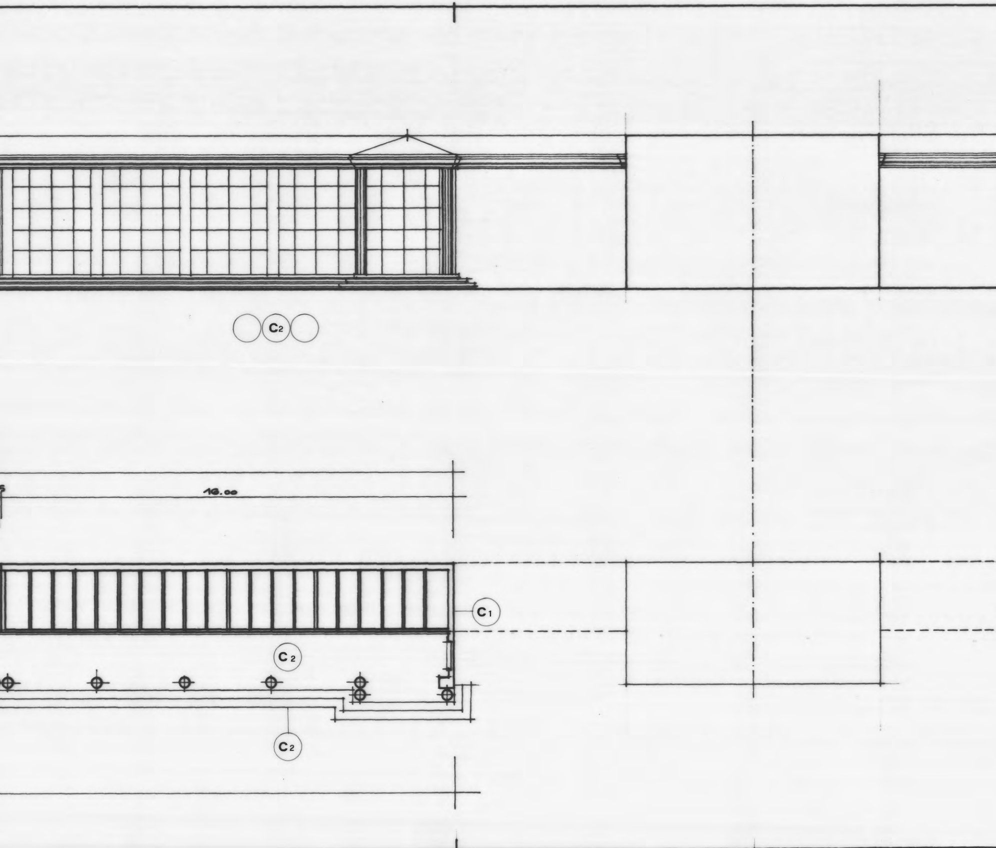
C2
16.00
C1
C2
C2

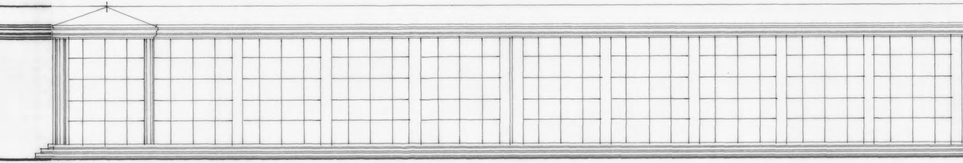

C2

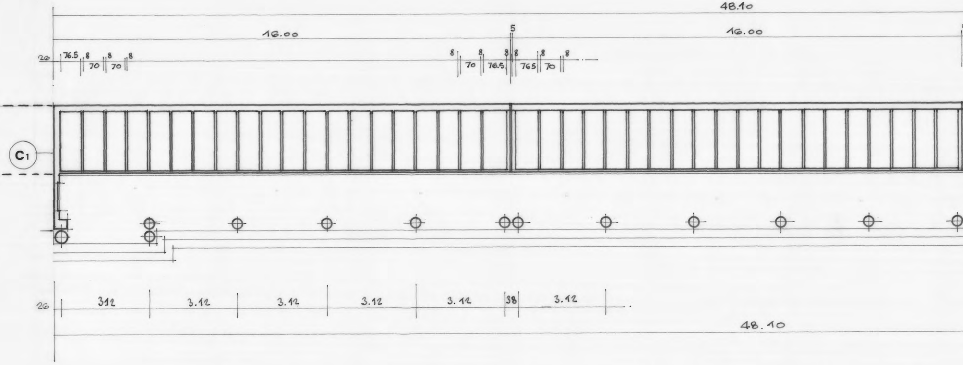

C1

48.10
16.00
5
16.00
26
76.5
8
70
8
70
8
8
70
8
76.5
8
8
765
8
70
8
26
312
3.12
3.12
3.12
3.12
38
3.12
48.10

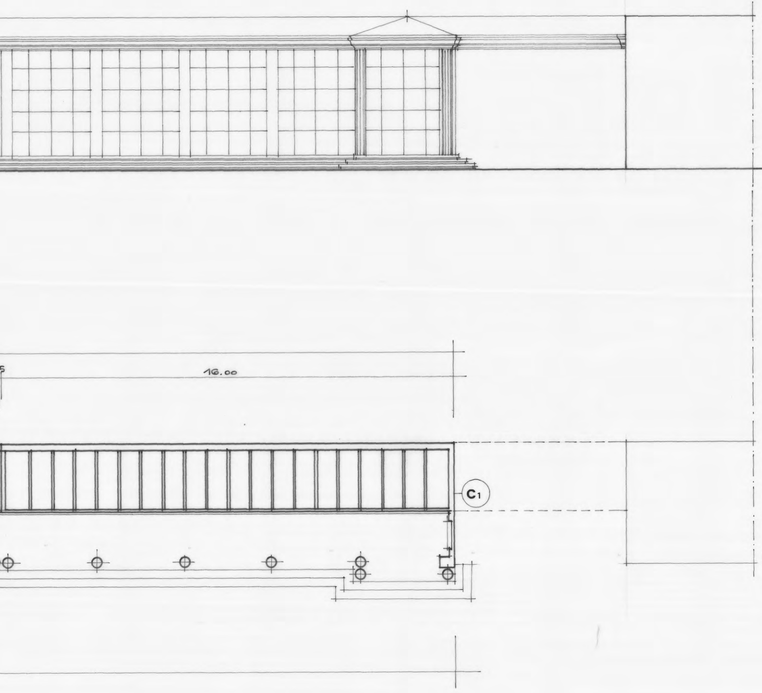

INTERVENTI DI RISANAMENTO:
legenda:

[C1]
Da ripristinare lo stato degli intonaci dei paramenti verticali e orizzontali che si ` trovano in connessione con l´ampliamento di recente costruito. Cedimenti ed assestamenti di normale entita´ hanno, infatti, determinato lesioni sanabili con il rifacimento di tratti estesi di intonaco delle pareti. Quanto detto per l´intero corpo di fabbrica ad esclusione dell´estremita´ sud-ovest dove i cedimenti risultano piu´ evidenti e si possono riscontrare estese fessurazioni con distacco del fondo di alcuni elementi in laterizio del solaio di copertura del nuovo costruito. Gli effetti del cedimento-assestamento sono riscontrabili anche sulla veletta in cemento armato dove risultano esposte le armature.
Riferimenti al CME: [5] [6] [7]

[C2]
- L´intero prospetto est interno e in particolare le superfici intonacate e le colonne costituenti il porticato abbisognano rispettivamente di lavori di rifacimento e tinteggiatura e di consolidamento delle superfici con fregi e/o decorazioni.
Inoltre necessitano di manutenzione e/o sostituzione buona parte degli elementi che rivestono le gradinate di accesso ai loculi sistemati nel porticato.
Riferimenti al CME: [5] [6] [7]

[C3]
- Sono da ritenersi pericolosi e non adeguati, per aspetto e soluzione tecnica, al luogo in cui sono installati gli elementi costituenti l´impianto elettrico dell´intero corpo di fabbrica.